



EUTF Monitoring and Learning System SLC

YEARLY 2020 REPORT - ANNEXES
COVERING UNTIL 31 DECEMBER 2020

Altai Consulting for the European Union – June 2021



This project is funded by the EU



ANNEXES

1. LIST OF INDICATORS

EUTF indicator	
1.1	Number of direct jobs created or supported
1.2	Number of MSMEs created or supported
1.3	Number of people assisted to develop income-generating activities
1.4	Number of people benefitting from professional training (TVET)...
1.5	Number of industrial parks and/or business infrastructure constructed...
2.1	Number of local development plans directly supported
2.1 bis	Number of social infrastructures built or rehabilitated
2.2	Number of basic social services delivered
2.3	Number of people receiving nutrition assistance
2.4	Number of people receiving food security-related assistance
2.5	Number of institutions that adopt local disaster risk reduction strategies
2.6	Hectares of agricultural and pastoral ecosystems where sustainable...
2.7	Number of people reached by sensitisation campaigns on resilience...
2.8	Number of staff from local authorities and basic service providers trained...
2.9	Number of people having access to improved basic services
3.1	Number of projects and initiatives supported by diaspora members
3.2	Number of migrants in transit, refugees/asylum seekers and IDPs...
3.3	Number of potential migrants, reached by information campaigns...
3.4	Number of voluntary returns supported
3.5	Number of returning migrants benefitting from post-arrival assistance
3.5 bis	Number of returning migrants benefitting from reintegration assistance
3.6	Number of institutions strengthened on migration management
3.7	Number of individuals trained on migration management
3.8	Number of people of concern benefitting from evacuation and resettlement...
3.10	Number of people benefitting from legal migration and mobility programmes
3.11	Number of awareness raising events on migration
4.1	Number of infrastructures supported to strengthen governance
4.1 bis	Number of equipment provided to strengthen governance
4.2	Number of staff trained on governance, conflict prevention and human rights
4.3	Number of people participating in conflict prevention...
4.6	Number of strategies, laws, policies and plans developed...
5.1	Number of multi-stakeholder groups and learning mechanisms formed...
5.2	Number of planning, monitoring and/or learning tools set up...
5.3	Number of field studies, surveys and other research conducted
5.4	Number of regional cooperation initiatives created...
6.1	Number of pandemic-related supplies provided
6.2	Number of people directly benefitting from COVID-19 activities
6.3	Number of entities benefitting from COVID-19 activities

2. ABBREVIATIONS

Abbreviation	Description
20STM	20 seconds to midnight
ACF	Action contre la faim
ACH	Acción contra el hambre
ACLED	Armed conflict location and event data project
ACTED	Agence pour la coopération technique et le développement
ADA	Austrian development agency
AECID	Agencia española de cooperación internacional para el desarrollo
AFD	Agence française de développement
AICS	Agenzia Italiana per la cooperazione allo sviluppo
APESS	<i>Association pour la promotion de l'élevage au Sahel et en savane</i>
AQIM	Al-Qaeda in the Islamic Maghreb
BAY	Borno, Adamawa and Yobe states (Nigeria)
CAR	Central African Republic
CDP	Cassa depositi e prestiti
F CFA	Franc de la communauté financière africaine
CFW	Cash-for-work
CISP	Comitato internazionale per lo sviluppo dei popoli
CNLTPA	Comité national de lutte contre la traite des personnes et pratiques assimilées en Guinée
CNSP	Comité national pour le salut du peuple au Mali
COVID-19	Coronavirus disease 2019
CRE	Cruz Roja Española
CRF	Croix-Rouge française
CSO	Civil society organisation
CVE	Countering violent extremism
DGLPAP	Direction générale des libertés publiques et des affaires politiques, ministère de l'administration territoriale et de la décentralisation du Burkina Faso
DGSE	Direction générale des services extérieurs en France
DRC	Danish refugee council
ECOWAS	Economic community of West African States
EU	European Union
EU-DGEAC	European Union - Directorate general for education and culture
EUTF	European Union emergency trust fund for stability and addressing root causes of irregular migration and displaced persons in Africa (also EUTF for Africa)
FAO	Food and Agriculture Organisation of the United Nations
FIIAPP	Fundación internacional y para Iberoamérica de administración y políticas públicas
FISAN	<i>Fonds d'investissement pour la sécurité alimentaire et nutritionnelle</i>
FTE	Full-time equivalent
GBV	Gender-based violence
GDP	Gross domestic product
GIS	Ghana immigration services
GIZ	Deutsche Gesellschaft für Internationale Zusammenarbeit
GNNT	Garde nationale et nomade du Tchad

GRET	<i>Groupe de recherche et d'échange technologique</i>
HACP	Haute autorité pour la consolidation de la paix au Niger
HD	Centre pour le dialogue humanitaire
HI	Humanité et inclusion
HIMO	<i>Haute intensité de main d'œuvre</i>
HIV	Human immunodeficiency virus
I3N	Initiative les nigériens nourrissent les nigériens
ICMPD	International centre for migration policy development
IDP	Internally displaced person
IFAD	International Fund for Agricultural Development
IGA	Income-generating activity
ILO	International Labour Organisation
IMF	International Monetary Fund
IOM	International Organisation for Migration
IP	Implementing partner
IRC	International rescue committee
ISGS	Islamic State in the Greater Sahara
ISWAP	Islamic State's West Africa Province
IT	Information technology
ITC	International trade center
EU-IOM JI	EU-IOM Joint Initiative
JNIM	Jamaat Nusrat al-Islam wal Muslimeen
LRRD	Linking relief, rehabilitation and development
LUXDEV	Agence luxembourgeoise pour la coopération au développement
LVIA	Lay volunteers international association
M5-RFP	Mouvement du 5 juin - Rassemblement des forces patriotiques
MAECI DGCS	Ministry of Foreign Affairs and International Cooperation of Italy
MASEF	Ministère des affaires sociales, de l'enfance et de la famille en Mauritanie
MENA	Ministère de l'éducation nationale et de l'alphabétisation du Burkina Faso
MINEFID	Ministère de l'économie, des finances et du développement au Burkina Faso
MLS	Monitoring and Learning System
MSME	Micro, small and medium enterprise
NEET	Youths not in education, employment, or training
NRC	Norwegian refugee council
OIF	Organisation internationale de la francophonie
OXFAM	Oxford Committee for Famine Relief
PAASIT	Projet d'appui à l'amélioration de la sécurité intérieure au Tchad
PMLAL	Progettomondo mlal
PPE	Personal protective equipment
PPI	Positive Planet International
RIEC	Rural infrastructures for employment creation
ROM	Result-oriented monitoring
SARS	Special anti-robbery squad
SLC	Sahel and Lake Chad
SMC	Société moderne de construction au Tchad
SNV	Netherlands Development Organisation

SRH	Sexual and reproductive health
TB	Tuberculosis
TDH	Terre des hommes
TIP	Trafficking in persons
TVET	Technical and Vocational Education and Training
UN	United Nations
UNCDF	United Nations Capital Development Fund
UNDP	United Nations Development Programme
UNHCR	United Nations High Commissioner for Refugees
UNICEF	United Nations Children's Fund
Groupe URD	Groupe urgence, réhabilitation, développement
USA	United States of America
USD	United States dollar
VSF	Vétérinaires sans frontières
VSLA	Village savings and loans association
WASH	Water, sanitation and hygiene
WFP	World Food Programme

3. LIST OF PROJECTS INCLUDED IN THE REPORT¹

1.3.1. REGIONAL PROJECTS

Programme	Project code	Project	Lead IP	Budget
Protection and sustainable solutions for migrants and refugees along the Central Mediterranean route	T05-EUTF-REG-REG-04-01	Enhancing Protection, Live-Saving Assistance and Solutions, Including Resettlement For Persons Of Concern With International Protection Needs In Libya And West Africa (Niger And Burkina Faso)	UNHCR	€45,000,000
	T05-EUTF-REG-REG-04-03	Protection and Sustainable Solutions for Migrants and Refugees along the Central Mediterranean Route	IOM	€100,000,000
Erasmus+ in West Africa and the Horn of Africa	T05-EUTF-REG-REG-05-01	Erasmus+ in West Africa and the Horn of Africa	National Agency	€6,000,000
Appui à la coopération régionale des pays du G5 Sahel et au Collège Sahélien de Sécurité	T05-EUTF-SAH-REG-01-01	Appui à la coopération régionale des pays du G5 Sahel et au Collège Sahélien de Sécurité	CIVIPOL	€7,200,000 (Completed)
Support to the strengthening of police information systems in the broader West Africa region	T05-EUTF-SAH-REG-03-01	Support to the strengthening of police information systems in the broader West Africa region	Interpol	€5,000,000
GAR-SI SAHEL (Groupes d'Action Rapides – Surveillance et Intervention au Sahel)	T05-EUTF-SAH-REG-04-01	GAR-SI SAHEL (Groupes d'Action Rapides – Surveillance et Intervention au Sahel)	FIIAPP	€9,783,953
	T05-EUTF-SAH-REG-04-02	GAR-SI SAHEL (Groupes d'Action Rapides – Surveillance et Intervention au Sahel) - Burkina Faso	FIIAPP	€1,802,073
	T05-EUTF-SAH-REG-04-03	GAR-SI SAHEL (Groupes d'Action Rapides – Surveillance et Intervention au Sahel) - Mali	FIIAPP	€15,219,637
	T05-EUTF-SAH-REG-04-04	GAR-SI SAHEL (Groupes d'Action Rapides – Surveillance et Intervention au Sahel) - Niger	FIIAPP	€10,438,963
	T05-EUTF-SAH-REG-04-05	GAR-SI SAHEL (Groupes d'Action Rapides – Surveillance et Intervention au Sahel) - Sénégal	FIIAPP	€6,392,030
	T05-EUTF-SAH-REG-04-06	GAR-SI SAHEL (Groupes d'Action Rapides – Surveillance et Intervention au Sahel) - Tchad	FIIAPP	€3,300,499
RESILAC – Redressement Économique et Social Inclusif du Lac Tchad	T05-EUTF-SAH-REG-05-01	Soutien aux populations du Bassin du Lac Tchad	AFD	€31,100,000
Renforcement de la résilience et de la capacité	T05-EUTF-SAH-REG-06-01	Renforcement de la résilience et de la capacité d'autonomisation des réfugiés, des rapatriés et	UNHCR	€5,300,000

¹ The table is sorted by contract ID. Both REG-REG and SAH-REG refer to regional programmes.

d'autonomisation des réfugiés, des rapatriés et des personnes déplacées internes liés au conflit du Nord Mali		des personnes déplacées internes liés au conflit du Nord Mali - Mali		
	T05-EUTF-SAH-REG-06-02	Renforcement de la résilience des populations déplacées par l'instabilité au Nord du Mali et soutien à la coexistence pacifique entre communautés - Burkina Faso	UNHCR	€4,900,000 (Completed)
	T05-EUTF-SAH-REG-06-03	Renforcement de la résilience et de la capacité d'autonomisation des réfugiés, des rapatriés et des personnes déplacées internes liés au conflit du Nord Mali - MAURITANIE	UNHCR	€4,900,000
	T05-EUTF-SAH-REG-06-04	Renforcement de la résilience et de la capacité d'autonomisation des réfugiés, des rapatriés et des personnes déplacées internes liés au conflit du Nord Mali – NIGER	UNHCR	€4,900,000
Job creation and development of micro enterprises through fair trade and selected value chains	T05-EUTF-SAH-REG-07-01	Création d'emplois équitables et développement durable de micro entreprises à travers la gestion responsable et éthique de chaînes de valeur spécifiques liées aux secteurs de la mode	ITC	€10,000,000
Strengthening the management and governance of migration and the sustainable reintegration of returning migrants in Côte d'Ivoire, Ghana and Guinea, Guinea Bissau and Chad	T05-EUTF-SAH-REG-08-01	Strengthening the management and governance of migration and the sustainable reintegration of returning migrants in Côte d'Ivoire	IOM	€2,700,000
	T05-EUTF-SAH-REG-08-02	Strengthening the management and governance of migration and the sustainable reintegration of returning migrants in Ghana	IOM	€3,000,000
	T05-EUTF-SAH-REG-08-03	Strengthening the management and governance of migration and the sustainable reintegration of returning migrants in Guinea Bissau	IOM	€2,480,000
	T05-EUTF-SAH-REG-08-04	Strengthening the management and governance of migration and the sustainable reintegration of returning migrants in Guinea	IOM	€5,400,000
	T05-EUTF-SAH-REG-08-05	Strengthening the management and governance of migration and the sustainable reintegration of returning migrants in Chad	IOM	€350,000
La voix des jeunes du Sahel	T05-EUTF-SAH-REG-09-01	La Voix des jeunes du Sahel	HD	€2,200,000 (Completed)
Erasmus+ in West Africa	T05-EUTF-SAH-REG-10-01	T05-EUTF-SAH-REG-10-01 Erasmus+ in West Africa	National Agency	€6,000,000
IPDEV2: Soutenir les entrepreneurs et les petites PME en Afrique de l'Ouest	T05-EUTF-SAH-REG-11-01	I&P accélération au sahel (en appui à l'initiative IPDEV-2)	I&P	€15,800,000
Appui à la Lutte contre la Traite des Personnes dans les pays du Golfe de Guinée	T05-EUTF-SAH-REG-12-01	Appui à la lutte contre la traite des personnes dans les pays du Golfe de Guinée	Expertise France	€17,400,000
Appui à la protection des migrants les plus vulnérables en Afrique de l'Ouest	T05-EUTF-SAH-REG-13-01	Appui à la protection des migrants les plus vulnérables en Afrique de l'ouest	CRE	€10,000,000
	T05-EUTF-SAH-REG-13-02	Amélioration de la protection des enfants et jeunes migrant(e)s dans les principales routes migratoires de l'Afrique de l'ouest	Save the Children	€5,000,000
Modernizing and strengthening secure identity chains and documental security (GESTDOC)	T05-EUTF-SAH-REG-14-01	Modernizing and strengthening secure identity chains and documental security (GESTDOC)	CAMOES	€5,000,000 (Inception)
ARCHIPELAGO: an African-European TVET initiative	T05-EUTF-SAH-REG-15-01	ARCHIPELAGO: an African-European TVET initiative	SEQUA	€15,000,000
Protection and sustainable solutions for migrants and refugees along the Central Mediterranean route	T05-EUTF-SAH-REG-16-01	Monitoring and evaluation of the EUTF migration management approach and actions in the Sahel and Lake Chad	Altai	€1,995,038
Monitoring and Learning System for the EUTF Sahel and Lake Chad	T05-EUTF-SAH-REG-17-01	Monitoring and Learning System for the EUTF Sahel and Lake Chad	Altai	€4,995,000
Programme d'urgence pour la stabilisation des espaces frontaliers du G5 Sahel	T05-EUTF-SAH-REG-18-01	PDU Médiation communautaire G5-HD	HD	€5,000,000
	T05-EUTF-SAH-REG-18-02	Soutien au programme régional d'urgence d'aménagement d'infrastructures de proximité (PDU) du G5 Sahel, composante hydraulique et assainissement pour les zones Nord Tillabéri et Ouest Tahoua au Niger, dans le cadre du PROSEHA	LUXDEV	€8,000,000
	T05-EUTF-SAH-REG-18-04	Résilience et cohésion sociale des communautés transfrontalières du Liptako Gourma RECOLG	Save the Children	€17,640,000
	T05-EUTF-SAH-REG-18-06	Allié pour la cohésion sociale et la résilience au Mali et en Mauritanie – lot 1 Fuseau ouest et zones limitrophes (ACOR)	HI	€12,691,500
	T05-EUTF-SAH-REG-18-07	Projet de renforcement de la résilience et de la cohésion sociale des populations vulnérables des régions transfrontalières du Burkina Faso (et du Niger (RECOSA))	HI	€17,575,000

	T05-EUTF-SAH-REG-18-08	Renforcement de la résilience et de la cohésion sociale dans les zones frontalières du Niger et du Tchad (RECOSOC)	OXFAM	€12,734,094
	T05-EUTF-SAH-REG-18-09	PROGRESS (programme de résilience et de cohésion sociale au Sahel) - fuseau central	ACH	€27,000,000
	T05-EUTF-SAH-REG-18-11	Appui à la résilience et à la réduction de la conflictualité dans les communautés de Mopti au Mali et de Soum au Burkina Faso	IRC	€15,000,000 (Inception)
	T05-EUTF-SAH-REG-18-12	Coordination Interconsortia PDU Burkina Faso	TDH	€1,400,000 (Inception)
	T05-EUTF-SAH-REG-18-13	Interconsortia PDU Mali	HI	€1,400,000 (Inception)
	T05-EUTF-SAH-REG-18-14	Interconsortia Niger - Save the Children	Save the Children	€1,400,000 (Inception)
La voix des jeunes du Sahel - Dialogue entre jeunes et institutions au Sahel (phase II)	T05-EUTF-SAH-REG-19-01	La voix des jeunes du Sahel - Dialogue entre jeunes et institutions au Sahel (phase II)	HD	€5,000,000
Programme d'Appui au G5 pour la Sécurité au Sahel (PAGS) Phase II	T05-EUTF-SAH-REG-20-01	Programme d'appui au G5 pour la sécurité au Sahel (PAGS) phase II – en consortium avec la FIAPP et GIZ	CIVIPOL	€9,998,500
Contribution au financement de l'Unité de Coordination de l'Alliance Sahel (UCA)	T05-EUTF-SAH-REG-22-01	Contribution au financement de l'Unité de coordination de l'Alliance Sahel (UCA)	GIZ	€2,000,000 (Inception)
Appui aux forces de sécurité des pays membres du G5 Sahel pour la lutte contre l'impunité et le renforcement de leurs liens avec les populations	T05-EUTF-SAH-REG-23-03	Appui aux capacités de dialogue et d'actions concertées des Forces de sécurité intérieures dans les environnements de conflictualité et d'insécurité au Burkina Faso, Mali et Niger	Promediation	€2,400,000 (Inception)
CRIALCES - Réponse à la CRise ALimentaire au CEntre Sahel : support nutritionnel et relèvement	T05-EUTF-SAH-REG-24-01	CRIALCES - Réponse à la CRise ALimentaire au CEntre Sahel : support nutritionnel et relèvement	WFP	€20,000,000 (Inception)
Radio Jeunesse Sahel - Appui européen à la phase de démarrage de la radio	T05-EUTF-SAH-REG-25-01		OIF	€2,050,000 (Inception)

1.3.2. BURKINA FASO

Programme	Project code	Project	Lead IP	Budget
Programme "LRRD" de renforcement de la résilience des communautés vulnérables à l'insécurité alimentaire et nutritionnelle dans les zones frontalières septentrionales au Burkina Faso	T05-EUTF-SAH-BF-01-01	Projet Multisectoriel Intégré de Résilience des ménages pauvres et très pauvres face à l'Insécurité Alimentaire et Nutritionnelle dans les provinces septentrionales de la Boucle du Mouhoun au Bu	TDH	€5,350,000 (Completed)
	T05-EUTF-SAH-BF-01-02	Projet de renforcement de la résilience des communautés vulnérables du Sahel et du Nord	OXFAM	€8,020,000 (Completed)
	T05-EUTF-SAH-BF-01-03	Renforcer durablement et de manière intégrée la résilience des populations vulnérables à l'insécurité nutritionnelle dans la région de l'Est au Burkina Faso	ACF	€6,580,000 (Completed)
	T05-EUTF-SAH-BF-01-04	Programme "LRRD" de renforcement de la résilience des communautés vulnérables dans les provinces du Soum et du Loroum	LVIA	€5,000,000 (Completed)
	T05-EUTF-SAH-BF-01-05	Renforcement durable de la résilience des communautés et des ménages vulnérables à l'insécurité alimentaire et nutritionnelle de la province du Yagha dans la région Sahel au Burkina Faso	HI	€5,000,000 (Completed)
Insertion et Stabilisation Socio - Economique des Jeunes et Femmes dans la Province du Séno	T05-EUTF-SAH-BF-02-01	Insertion et stabilisation socio-économique des jeunes et des femmes dans la province du Séno	AICS	€5,200,000 (Completed)
Programme Gestion Intégrée des Espaces Frontaliers au Burkina Faso (ProGEF)	T05-EUTF-SAH-BF-03-01	Programme Gestion Intégrée des Espaces Frontaliers au Burkina Faso (ProGEF)	GIZ	€30,000,000
Renforcement de la gestion et de la gouvernance des migrations et le retour et la réintégration durable au Burkina Faso	T05-EUTF-SAH-BF-04-01	Renforcement de la gestion et de la gouvernance des migrations et le retour et la réintégration durable au Burkina Faso	IOM	€8,300,000
Programme d'appui à l'Emploi dans les zones frontalières et périphériques	T05-EUTF-SAH-BF-05-01	Programme d'appui à l'Emploi dans les zones frontalières et périphériques au Burkina Faso	Expertise France	€6,950,000 (Completed)
TUUMA - Appui à la compétence professionnelle, l'entrepreneuriat et l'emploi	T05-EUTF-SAH-BF-06-01	TUUMA - Appui à la compétence professionnelle, l'entrepreneuriat et l'emploi des jeunes en milieu rural dans des régions rurales du Burkina Faso	ADA	€8,000,000

des jeunes et des femmes dans les régions rurales du Burkina Faso				
Protection des jeunes dans les zones à risque au Burkina Faso à travers l'éducation et le dialogue.	T05-EUTF-SAH-BF-07-01	Amélioration de l'inclusion sociale des apprenants des Foyers coraniques par l'éducation et le dialogue "Dialogue changement social"	Diakonia	€2,000,000
	T05-EUTF-SAH-BF-07-02	Appui à la modernisation de l'enseignement Franco arabe au Burkina Faso	MENA	€7,000,000
Rebâtir une cohésion sociale au Nord du Burkina à travers un meilleur suivi de la radicalisation, la promotion du dialogue et la valorisation de l'économie pastorale	T05-EUTF-SAH-BF-08-02	Renforcement de l'Etat sur le fait religieux	DGLPAP	€140,000 (Completed)
	T05-EUTF-SAH-BF-08-03	Progettomondo MLAL Ensemble Pour Le Dialogue! Prévention De L'Extrémisme Violent Autochtone À Travers La Promotion Du Dialogue Interreligieux Et Intercommunautaire, De La Base Aux Institutions Publiques	PMLAL	€700,000
	T05-EUTF-SAH-BF-08-04	Projet d'appui à sa stabilisation des régions nord et est du Burkina à travers le renforcement de l'agropastoralisme et du pastoralisme	APESS	€800,000
	T05-EUTF-SAH-BF-08-05	Revalorisation de l'économie pastorale dans les régions du Sahel et centre-nord par la promotion de la coexistence pacifique	VSF	€1,400,000
	T05-EUTF-SAH-BF-08-06	Renforcement Du Dialogue Social et Religieux au Sein des Communautés du Nord et du Centre-Nord du Burkina Faso (Redire)	Educo	€700,000
	T05-EUTF-SAH-BF-08-07	Dialogue Inclusif Pour Un « Mieux Vivre Ensemble » Pour la Paix et La Sécurité dans la Région du Sahel	Solidar Suisse	€700,000
	T05-EUTF-SAH-BF-08-08	Des Ambassadeurs de la Jeunesse pour le Renforcement du Dialogue et de la Cohésion Sociale dans la Région de l'Est du Burkina Faso Touchée par l'Extrémisme Violent	SEMFILMS	€700,000
	T05-EUTF-SAH-BF-08-10	Projet intégré de monitoring, suivi et de prévention de la radicalisation et de l'extrémisme violent au Burkina Faso	Keoogo	€500,825
	T05-EUTF-SAH-BF-08-11	Construire de nouvelles coopérations entre pasteurs nomades et transhumants et les États de l'Initiative d'Accra (Burkina Faso, Mali, Niger et pays du Golfe de Guinée)	Promediation	€1,600,000 (Inception)
	Appui budgétaire pour la mise en œuvre du Programme d'Urgence Sahel du Burkina Faso	T05-EUTF-SAH-BF-09-01	Appui budgétaire pour la mise en œuvre du Programme d'Urgence Sahel du Burkina Faso	MINEFID
T05-EUTF-SAH-BF-09-02		Assistance à maîtrise d'ouvrage dans le cadre du PUS et communication	Eau vive	€950,000 (Completed)

1.3.3. CAMEROON

Programme	Project code	Project	Lead IP	Budget
Programme de réponse à l'impact des mouvements de populations internes et externes dans les régions du septentrion du Cameroun	T05-EUTF-SAH-CM-01-01	Programme de Redressement Économique et Social Inclusif et de Lutte contre l'Insécurité Alimentaire et Nutritionnelle des Territoires du nord Cameroun (RESILIENT)	ACF	€13,000,000 (Completed)
	T05-EUTF-SAH-CM-01-02	Projet de renforcement de la résilience des populations des régions septentrionales du Cameroun (PRESEC)	SNV	€7,000,000 (Completed)
Projet de Promotion de l'Emploi et Renforcement de la Résilience au Nord Cameroun (Extrême-Nord, Nord et Adamaoua)	T05-EUTF-SAH-CM-02-01	Projet d'Appui à la Résilience Socio-Économique des Jeunes Vulnérables (Extrême-Nord, Nord et Adamaoua)	GIZ	€7,000,000 (Completed)
Projet d'investissement en appui au développement économique local dans l'Extrême Nord, favorisant l'emploi et l'insertion des jeunes	T05-EUTF-SAH-CM-03-01	Projet d'investissement en appui au développement économique local dans l'Extrême-Nord, favorisant l'emploi et l'insertion des jeunes (approche HIMO)	AFD	€10,000,000 (Completed)
Renforcement de la gestion et de la gouvernance des migrations et le retour et la réintégration durable au Cameroun	T05-EUTF-SAH-CM-04-01	Renforcement de la gestion et de la gouvernance des migrations et le retour et la réintégration durable au Cameroun	IOM	€3,300,000

1.3.4. CHAD

Programme	Project code	Project	Lead IP	Budget
Résilience et Emploi au lac Tchad (RESTE)	T05-EUTF-SAH-TD-01-01	Emploi, résilience et cohésion sociale dans la bande sahélienne et la zone du Lac Tchad (RESTE)	OXFAM	€15,000,000
	T05-EUTF-SAH-TD-01-04	Campagne de sensibilisation WASH et de mise en place d'une méthodologie de sensibilisation	OXFAM	€1,199,402

		adaptée à l'utilisation rationnelle des latrines communautaires		
	T05-EUTF-SAH-TD-01-06	Tavaux de réalisation et de réhabilitation de 40 forages productifs pour hydraulique villageoise et 20 forages hydrauliques semi-urbaine dans les sous-préfectures de Bagasola, Bol et N'Gouri	OXFAM	€924,319 (Completed)
	T05-EUTF-SAH-TD-01-07	Tavaux de réalisation et de réhabilitation de 40 forages productifs pour hydraulique villageoise et 20 forages hydrauliques semi-urbaine dans les sous-préfectures de Doum-Doum et Kouloudia	SMC	€624,184 (Completed)
	T05-EUTF-SAH-TD-01-08	Tavaux de réalisation et de réhabilitation de 40 forages productifs pour hydraulique villageoise et 20 forages hydrauliques semi-urbaine dans les sous-préfectures de Mani, Massakory, Massaguet	Geyser SA	€533,071 (Completed)
	T05-EUTF-SAH-TD-01-09	Travaux de construction de 120 superstructures pour nouveaux et anciens forages réhabilités d'hydraulique villageoise, y compris la fourniture et la pose de 120 pompes à motricité humaine au Tchad.	Vergnet	€947,493 (Completed)
	T05-EUTF-SAH-TD-01-10	Construction de 20 unités de production hydraulique (UPH) alimentées par l'énergie photovoltaïque dans la zone de Hadjer Lamis et Lac (s/préfectures de Massakory, Mani, Massaguet et N'Gouri) - lot 1	Berthy	€892,000 (Completed)
	T05-EUTF-SAH-TD-01-11	Construction de 20 unités de production hydraulique (uph) alimentées par l'énergie photovoltaïque dans la zone du Lac (s/préfecture de N'Gouri, Bol et Doum-Doum) – lot 2	SMC	€1,172,327
Projet de Renforcement de la Résilience et de la Cohabitation Pacifique au Tchad (PRCPT)	T05-EUTF-SAH-TD-02-01	Projet de Renforcement de la Résilience et de la Cohabitation Pacifique au Tchad (PRCPT)	GIZ	€22,250,000
Projet de soutien à l'insertion socio-professionnelle des jeunes tchadiens en situation de vulnérabilité	T05-EUTF-SAH-TD-03-01	Projet de soutien à l'insertion socio-professionnelle des jeunes tchadiens en situation de vulnérabilité	AFD	€10,300,000
Appui à la formation et à la sécurité publique au Tchad	T05-EUTF-SAH-TD-05-01	Appui à la formation et à la sécurité publique au Tchad	COGINTA	€9,999,203 (Completed)
Appui au déminage, à la protection sociale et au développement des personnes vulnérables	T05-EUTF-SAH-TD-06-01	Appui au déminage, à la protection sociale et au développement des personnes vulnérables	HI	€22,750,000
Programme de développement inclusif dans les zones d'accueil (DIZA)	T05-EUTF-SAH-TD-07-01	DIZA Est	Concern	€7,000,000
	T05-EUTF-SAH-TD-07-02	DIZA Sud	Caritas Suisse	€7,000,000
	T05-EUTF-SAH-TD-07-03	DIZA – appui transversal	UNHCR	€1,000,000
Sécurité et gestion des frontières (SECGEF)	T05-EUTF-SAH-TD-08-01	SECurité et GEstion des Frontières (SECGEF)	Gvt. Chad	€10,000,000 (Completed)

1.3.5. CÔTE D'IVOIRE

Programme	Project code	Project	Lead IP	Budget
Appui à la mise en œuvre de la stratégie nationale de l'état civil et de l'identification en Côte d'Ivoire	T05-EUTF-SAH-CI-02-01	Appui à la mise en œuvre de la stratégie nationale de l'état civil et de l'identification de Côte d'Ivoire	CIVIPOL	€4,950,000 (Inception)

1.3.6. GHANA

Programme	Project code	Project	Lead IP	Budget
Strengthening Border Security in Ghana	T05-EUTF-SAH-GH-01-01	Strengthening border security in Ghana	ICMPD	€4,840,000
Boosting green employment and enterprise opportunities in Ghana	T05-EUTF-SAH-GH-02-01	Boosting green employment and enterprise opportunities in Ghana	SNV	€9,840,000
	T05-EUTF-SAH-GH-02-02	Boosting green employment and enterprise opportunities in Ghana	UNCDF	€9,940,000

1.3.7. GUINEA

Programme	Project code	Project	Lead IP	Budget
Programme d'appui à l'intégration socio-économique des jeunes (INTEGRA)	T05-EUTF-SAH-GN-01-01	Programme d'appui à l'intégration socio-économique des jeunes en République de Guinée - INTEGRA (ITC)	ITC	€15,000,000
	T05-EUTF-SAH-GN-01-02	Programme d'appui à l'intégration socio-économique des jeunes en République de Guinée - INTEGRA Enabel	Enabel	€35,000,000
	T05-EUTF-SAH-GN-01-03	Programme d'appui à l'intégration socio-économique des jeunes en République de Guinée - INTEGRA GIZ	GIZ	€10,000,000
Améliorer la résilience des populations vulnérables de Guinée	T05-EUTF-SAH-GN-04-01	RESIGUI - Améliorer la résilience des populations vulnérables de Guinée	WFP	€8,000,000

1.3.8. MALI

Programme	Project code	Project	Lead IP	Budget
Programme de renforcement de la résilience des communautés, des ménages et des individus vulnérables à l'insécurité alimentaire et nutritionnelle au Mali	T05-EUTF-SAH-ML-01-01	Consortium Alliance pour la Résilience Communautaire	HI	€14,940,000 (Completed)
	T05-EUTF-SAH-ML-01-02	Partenariat pour le Renforcement de la Résilience à l'Insécurité Alimentaire et Nutritionnelle au Nord Mali (PRIAN)	SOS SAHEL	€4,560,000 (Completed)
	T05-EUTF-SAH-ML-01-03	Renforcement des capacités de résilience à l'insécurité alimentaire et nutritionnelle des populations vulnérables des régions de Gao et Mopti	LVIA	€4,000,000 (Completed)
Création d'emplois par l'amélioration de la filière de l'anacarde, afin d'atténuer les causes de l'émigration, dans les régions de Sikasso, Kayes et Koulikoro	T05-EUTF-SAH-ML-02-01	Projet d'Appui à la Filière de l'Anacarde au Mali (PAFAM)	AECID	€13,500,000
Relance de l'Économie et Appui aux Collectivités II (RELAC II)	T05-EUTF-SAH-ML-03-01	Relance De L'Économie Et Appui Aux Collectivités Dans Le Nord Du Mali li	LUXDEV	€10,000,000 (Completed)
Sécurité et Développement au Nord du Mali – phase 2	T05-EUTF-SAH-ML-04-01	Sécurité Et Développement Au Nord Du Mali Phase 2 (SDNM2)	AFD	€13,000,000
Projet d'appui aux investissements de la diaspora malienne dans les régions d'origine	T05-EUTF-SAH-ML-05-01	Projet d'Appui aux Investissements de la Diaspora Malienne dans les Régions d'Origine	AFD	€5,000,000
	T05-EUTF-SAH-ML-05-02	Investissement de la diaspora dans l'entreprenariat durable des jeunes ruraux au Mali	IFAD	€1,000,000 (Inception)
Programme d'Appui au Renforcement de la Sécurité dans les régions de Mopti et de Gao et à la gestion des zones frontalières (PARSEC Mopti-Gao)	T05-EUTF-SAH-ML-06-02	PARSEC (phase de mise en œuvre) - Programme d'Appui au Renforcement de la Sécurité dans les régions de Mopti et de Gao et à la gestion des zones frontalières (PARSEC Mopti-Gao)	Expertise France	€28,313,224
Renforcement de la gestion et de la gouvernance des migrations et le retour et la réintégration durable au Mali	T05-EUTF-SAH-ML-07-01	Projet d'information et de sensibilisation sur les risques et dangers de la migration irrégulière et la promotion de la libre circulation dans l'espace CEDEAO	AECID	€3,200,000
	T05-EUTF-SAH-ML-07-02	Renforcement de la gestion et de la gouvernance des migrations et le retour et la réintégration durable au Mali	IOM	€11,800,000
Programme d'appui au fonctionnement de l'état civil au Mali : appui à la mise en place d'un système d'information sécurisé	T05-EUTF-SAH-ML-08-01	Programme d'appui au fonctionnement de l'état civil au Mali : appui à la mise en place d'un système d'information sécurisé	CIVIPOL	€8,000,000
	T05-EUTF-SAH-ML-08-02	Programme d'appui au fonctionnement de l'état civil au Mali : appui à la mise en place d'un système d'information sécurisé	Enabel	€17,000,000
Youth Employment Creates Opportunities at Home in Mali	T05-EUTF-SAH-ML-09-01	Youth Employment Creates Opportunities at Home in Mali	SNV	€20,000,000
Programme Jeunesse et Stabilisation – PROJES – régions du centre du Mali	T05-EUTF-SAH-ML-10-01	Programme Jeunesse Et Stabilisation « Projes » Régions du Centre du Mali	GIZ	€43,500,000
Appui au Développement Économique Local et à la prévention des conflits dans les régions de Tombouctou et Gao	T05-EUTF-SAH-ML-12-01	Appui au Développement Économique Local et à la prévention des conflits dans les régions de Tombouctou et Gao	LUXDEV	€13,000,000

1.3.9. MAURITANIA

Programme	Project code	Project	Lead IP	Budget
Projet PECOBAT : Amélioration de l'employabilité des jeunes et des capacités des PME par le développement du sous-secteur du BTP	T05-EUTF-SAH-MR-01-01	Projet Pecobat : Amélioration De L'employabilité Des Jeunes Et Des Capacités Des Pme Par Le Développement Du Sous-Secteur Du BTP En Matériaux Locaux Et De La Formation Professionnalisante Dans Les Chantiers Écoles Construction	ILO	€3,200,000
Renforcement des capacités pour une meilleure gestion de la migration afin de protéger l'enfance migrante contre l'exploitation et la traite	T05-EUTF-SAH-MR-02-01	Renforcement des capacités pour une meilleure gestion de la migration afin de protéger les enfants migrants contre l'exploitation et la traite	Save the Children	€3,000,000 (Completed)
Contribuer au renforcement de la gouvernance et de la gestion des migrations et des frontières, et faciliter la protection, le retour et la réintégration durable de migrants en Mauritanie	T05-EUTF-SAH-MR-03-01	Renforcement de la gestion des migrations et des frontières, et faciliter la protection, le retour et la réintégration durable de migrants	IOM	€8,000,000
Création d'emplois décents et consolidation de l'emploi existant pour les jeunes et potentiels migrants dans le secteur de la pêche artisanale	T05-EUTF-SAH-MR-04-01	Création d'emplois décents et consolidation de l'emploi pour les jeunes et potentiels migrants dans le secteur de la pêche artisanale	GIZ	€2,000,000
	T05-EUTF-SAH-MR-04-02	Création d'emplois décents et consolidation de l'emploi existant pour les jeunes et potentiels migrants dans le secteur de la pêche artisanale	ILO	€12,000,000
Promotion de l'emploi et amélioration des conditions de vie des pêcheurs artisanaux côtiers, jeunes et femmes aux alentours des espaces naturels protégés du secteur nord de Mauritanie	T05-EUTF-SAH-MR-05-01	Promotion de l'emploi et amélioration des conditions de vie des pêcheurs artisanaux côtiers, jeunes et femmes aux alentours des espaces naturels protégés du secteur nord de Mauritanie	AECID	€10,000,000
Résilience pour la cohésion sociale et culturelle en République Islamique de Mauritanie	T05-EUTF-SAH-MR-06-02	Phase de mise en œuvre du projet d'appui à la prévention de la radicalisation en Mauritanie	Expertise France	€5,578,754
Programme de renforcement de la résilience des communautés urbaines et rurales vulnérables en Mauritanie (SAFIRE)	T05-EUTF-SAH-MR-07-01	Résilience Communautaire et Institutionnelle pour l'Insertion Économique et Sociale des Jeunes et des Femmes à Nouakchott, au Hodh El Chargui et Hodh El Gharbi, en Mauritanie (SAFIRE OXFAM)	OXFAM	€4,000,000
	T05-EUTF-SAH-MR-07-02	Renforcer les populations vulnérables par l'insertion professionnelle, le développement agropastoral et para-agricole et l'amélioration à la résilience face à l'insécurité alimentaire et au changement climatique (SAFIRE RF)	CRF	€3,000,000
	T05-EUTF-SAH-MR-07-03	T05-EUTF-SAH-MR-07-03 Projet d'appui à l'inclusion économique et sociale pour la stabilité et l'emploi des jeunes en Mauritanie – PIESSE (SAFIRE PIESSE)	GRET	€3,000,000
L'UE pour le nexus sécurité-résilience-développement en Mauritanie	T05-EUTF-SAH-MR-08-01	Appui budgétaire "L'UE pour le nexus sécurité-résilience-développement en Mauritanie"	Gvt. Mauritania	€20,000,000
	T05-EUTF-SAH-MR-08-03	T05-EUTF-SAH-MR-08-03 - OIM Mauritanie - Appui à la société civile et aux acteurs institutionnels dans le domaine de la protection des migrants et des droits humains en Mauritanie	IOM	€1,500,000
	T05-EUTF-SAH-MR-08-04	Appui stratégique dans le domaine de la sécurité et notamment de la sécurité maritime	FIIAPP	€2,000,000 (Inception)

1.3.10. NIGER

Programme	Project code	Project	Lead IP	Budget
Mécanisme de Réponse et de Ressources pour les Migrants	T05-EUTF-SAH-NE-01-01	Migrant Resource and Response Mechanism	IOM	€6,999,893 (Completed)
Renforcement de la gestion durable des conséquences des flux migratoires	T05-EUTF-SAH-NE-02-01	Renforcement De La Gestion Durable Des Conséquences Des Flux Migratoires	GIZ	€31,500,000
Projet d'appui aux filières agricoles dans les régions de Tahoua et Agadez	T05-EUTF-SAH-NE-03-01	Projet d'appui aux filières agricoles dans les régions de Tahoua et Agadez (Niger)	AFD	€30,000,000
Appuyer la formation et l'insertion professionnelle des jeunes filles et garçons des régions d'Agadez et Zinder en vue de contribuer	T05-EUTF-SAH-NE-04-01	Appuyer la formation et l'insertion professionnelle des jeunes filles et garçons des régions d'Agadez et Zinder en vue de contribuer	LUXDEV	€6,900,000 (Completed)

Zinder en vue de contribuer au développement socioéconomique de ces deux régions		au développement socioéconomique de ses deux régions		
<i>Création d'une Équipe Conjointe d'Investigation (ECI) pour la lutte contre les réseaux criminels liés à l'immigration irrégulière, la traite des êtres humains et le trafic des migrants</i>	T05-EUTF-SAH-NE-05-01	<i>Création d'une Équipe Conjointe d'Investigation (ECI) pour la lutte contre les réseaux criminels liés à l'immigration irrégulière, la traite des êtres humains et le trafic des migrants</i>	FIIAPP	€11,500,000
Contrat relatif à la Reconstruction de l'Etat au Niger en complément du SBC II en préparation / Appui à la Justice, Sécurité et à la Gestion des Frontières au Niger	T05-EUTF-SAH-NE-06-01	Appui budgétaire à la Justice, Sécurité et à la Gestion des Frontières au Niger	Gvt. Niger	€90,000,000
	T05-EUTF-SAH-NE-06-02	Contrat relatif à la Reconstruction de l'Etat au Niger en complément du SBC II en préparation / Appui à la Justice, Sécurité et à la Gestion des Frontières au Niger	CIVIPOL	€3,998,300
	T05-EUTF-SAH-NE-06-03	Volet Justice du Programme d'Appui à la Sécurité et à la Justice au Niger (AJUSEN)	AFD	€6,000,000
Renforcement de la gestion et de la gouvernance des migrations et le retour durable au Niger (Sustainable Return from Niger – SURENI)	T05-EUTF-SAH-NE-07-01	Initiative EUTF - IOM pour la protection et la réintégration des migrants - Niger	IOM	€15,000,000
Plan d'Actions à Impact Economique Rapide à Agadez (PAIERA)	T05-EUTF-SAH-NE-08-01	Pilotage du Plan d'Actions à Impact Economique Rapide dans la Région d'Agadez – AGAPAIR	HACP	€1,075,000 (Completed)
	T05-EUTF-SAH-NE-08-02	<i>Projet d'Appui à la Stabilité Socioéconomique dans la Région d'Agadez/PASSERAZ</i>	KARKARA	€3,500,000 (Completed)
	T05-EUTF-SAH-NE-08-03	Projet d'intégration économique et sociale des jeunes : Emploi pour le patrimoine d'Agadez (EPPA)	CISP	€2,725,000 (Completed)
Renforcement de la résilience institutionnelle et communautaire dans la région Diffa, Bassin du Lac Tchad, Niger	T05-EUTF-SAH-NE-09-01	Renforcement de la résilience institutionnelle et communautaire dans la région Diffa, Bassin du Lac Tchad, Niger	UNHCR	€12,000,000
Projet intégré d'appui à la résilience des populations vulnérables réfugiées, déplacées, retournées et hôtes de la région de Diffa, Niger	T05-EUTF-SAH-NE-10-01	Projet intégré d'appui à la résilience des populations vulnérables réfugiées, déplacées, retournées et hôtes de la région de Diffa, Niger	ACTED	€10,000,000
Création d'emplois et d'opportunités économiques à travers une gestion durable de l'environnement dans les zones de transit et départ au Niger	T05-EUTF-SAH-NE-11-01	Les jeunes entreprennent et s'emploient au Niger	SNV	€8,865,000
	T05-EUTF-SAH-NE-11-02	DURAZINDER - Programme de création d'emplois et d'opportunités économiques à travers une gestion durable de l'environnement dans les zones de départ et de transit du Niger	Enabel	€6,895,000
	T05-EUTF-SAH-NE-11-03	Durabilité de l'Environnement et Stabilisation Economique sur la Route de Transit	AICS	€13,790,000 (Inception)
Stabilisation et renforcement socio-économique des populations affectées par la migration irrégulière dans les zones de transit au Niger	T05-EUTF-SAH-NE-12-03	Projet d'appui à la stabilité socioéconomique et à la paix dans la région d'Agadez (PASP)	Garkua	€3,138,349
Promotion de l'emploi pour le renforcement de la résilience économique des communautés dans la région de Tillabéry	T05-EUTF-SAH-NE-13-01	Promotion de l'emploi pour le renforcement de la résilience économique des communautés de la région de Tillabéry	GIZ	€7,860,000 (Inception)
Résilience agro-sylvo pastorale, Ouest Niger	T05-EUTF-SAH-NE-14-01	Résilience agro-sylvo-pastorale, Ouest Niger	Enabel	€4,860,000 (Inception)
<i>Création d'une Équipe Conjointe d'Investigation (ECI) pour la lutte contre les réseaux criminels liés au terrorisme</i>	T05-EUTF-SAH-NE-15-01	<i>Création d'une Équipe Conjointe d'Investigation (ECI) pour la lutte contre les réseaux criminels liés au terrorisme</i>	CIVIPOL	€4,450,000 (Inception)
Soutien à la création d'un escadron polyvalents de la Garde Nationale du Niger	T05-EUTF-SAH-NE-16-01	Soutien à la création d'un escadron polyvalent de la Garde Nationale du Niger	COGINTA	€4,500,000 (Inception)

1.3.11. NIGERIA

Programme	Project code	Project	Lead IP	Budget
Linking Relief, Rehabilitation and	T05-EUTF-SAH-NG-01-01	Promoting Stability in Nigeria's Northeast	DRC	€5,500,000 (Completed)

Development and promoting the stability and safety of communities in displacement in North East Nigeria	T05-EUTF-SAH-NG-01-02	Multi-sector support to the displaced in Adamawa and Borno States	IRC	€4,000,000 (Completed)
	T05-EUTF-SAH-NG-01-03	Promoting Resilience and Peaceful Coexistence Among Displacement Affected Communities in Northeast Nigeria	NRC	€2,123,000 (Completed)
Investing in the Safety and Integrity of Nigerian Girls (I-SING)	T05-EUTF-SAH-NG-02-01	Investing In The Safety And Integrity Of Nigerian Girls (I-Sing)	Mercy Corps	€3,500,633 (Completed)
Enhancing state and community level conflict management capability in North Eastern Nigeria	T05-EUTF-SAH-NG-03-01	Enhancing state and community level conflict management capability in North Eastern Nigeria	British Council	€21,000,000
Strengthening the management and governance of migration and the sustainable reintegration of returning migrants in Nigeria	T05-EUTF-SAH-NG-04-01	IOM - Strengthening the management and governance of migration and the sustainable reintegration of returning migrants in Nigeria	IOM	€15,500,000
Strengthening Psychosocial Support, Mental Health, Reintegration and Protection Services for children in Borno, including children associated with Boko Haram	T05-EUTF-SAH-NG-06-01	UNICEF - Strengthening Psychosocial Support, Mental Health, Reintegration and Protection Services for children in Borno, including children associated with Boko Haram	UNICEF	€4,500,000 (Completed)
EU Support to Response, Recovery and Resilience in Borno State	T05-EUTF-SAH-NG-07-01	Restoring and Promoting Sustainable Agriculture Based Livelihoods For Food Security And Nutrition Improvement In Borno State	FAO	€20,000,000
EU Support to the United Nations 'One UN Response Plan to COVID-19 in Nigeria'	T05-EUTF-SAH-NG-09-01	EU Support to the United Nations 'One UN Response Plan to COVID-19 in Nigeria'	UNDP	€49,500,000

1.3.12. SENEGAL

Programme	Project code	Project	Lead IP	Budget
Résilience des populations les plus vulnérables face aux crises nutritionnelles et alimentaires dans les zones de départ de Podor, Ranérou, Matam et Kanel	T05-EUTF-SAH-SN-01-01	Amélioration de la réponse des communautés les plus vulnérables face aux crises nutritionnelles et alimentaires dans les départements de Podor, Ranérou, Matam et Kanel	AECID	€8,000,000
Projet de renforcement de la sécurité alimentaire et nutritionnelle dans la région de Matam	T05-EUTF-SAH-SN-03-01	Projet de renforcement de la sécurité alimentaire et nutritionnelle dans la région de Matam	ACTED	€1,100,000 (Completed)
Développer l'emploi au Sénégal : renforcement de la compétitivité des entreprises et de l'employabilité dans les zones de départ	T05-EUTF-SAH-SN-04-01	Développer l'emploi au Sénégal : renforcer le tissu d'entreprises locales	AFD	€16,000,000
	T05-EUTF-SAH-SN-04-02	Développer l'emploi au Sénégal : accès équitable à la formation professionnelle	LUXDEV	€19,000,000
	T05-EUTF-SAH-SN-04-04	Développer l'emploi au Sénégal : campagne "Tekki fii"	20STM	€544,060 (Completed)
	T05-EUTF-SAH-SN-04-05	Positive Planet - Développer l'emploi au Sénégal : faciliter l'accès au financement - Oser entreprendre !	PPI	€2,000,000
	T05-EUTF-SAH-SN-04-06	GRET - Développer l'emploi au Sénégal : faciliter l'accès au financement - Accompagnement des jeunes vers l'emploi au Sud du Sénégal	GRET	€2,000,000
	T05-EUTF-SAH-SN-04-07	T05-EUTF-SAH-SN-04-07 - Campagne de communication Tekki Fii - Phase 2	AF Consulting Sénégal	€369,784
Projet d'Appui à la réduction de la migration à travers la Création d'Emplois Ruraux au Sénégal, par la mise en place de fermes agricoles villageoises et individuelles	T05-EUTF-SAH-SN-05-01	Projet d'appui à la réduction de la migration à travers la création d'emploi ruraux au Sénégal, par la mise en place de fermes agricoles villageoises et individuelles (fermes Natanguées)	AECID	€10,000,000
	T05-EUTF-SAH-SN-05-02	Projet d'appui à la réduction de la migration à travers la création d'emploi ruraux au Sénégal, par la mise en place de fermes agricoles villageoises et individuelles (fermes Natanguées)	MAECI DGCS	€10,000,000
Renforcement de la gestion et de la gouvernance des migrations et le retour et la réintégration durable au Sénégal et accompagnement des investissements de la diaspora sénégalaise	T05-EUTF-SAH-SN-06-01	Renforcement de la gestion et de la gouvernance des migrations et le retour et la réintégration durable au Sénégal	IOM	€7,000,000
	T05-EUTF-SAH-SN-06-02	Promouvoir les initiatives de développement local, économique et social et accompagner les investissements productifs au Sénégal de la diaspora	AFD	€10,000,000
	T05-EUTF-SAH-SN-06-03	Renforcement de la gestion et de la gouvernance des migrations et le retour et la réintégration durable au Sénégal	AECID	€9,500,000

	T05-EUTF-SAH-SN-06-04	IOM Initiative for Migrant Protection and Reintegration: Regional Proposal	IOM	€1,400,000 (Completed)
Programme d'appui au renforcement du système d'information de l'état civil et à la création d'un fichier national d'identité biométrique	T05-EUTF-SAH-SN-07-02	Programme d'appui au renforcement du système d'information de l'état civil et à la création d'un fichier national d'identité biométrique	CIVIPOL	17,150,000 (Inception)
	T05-EUTF-SAH-SN-07-03	Programme d'appui au renforcement du système d'information de l'état civil et à la création d'un fichier national d'identité biométrique.	Enabel	10,000,000 (Inception)
Projet d'Appui à la Réduction de l'Emigration rurale et à la Réintégration dans le Bassin Arachidier par le développement d'une économie rurale sur base des périmètres irrigués – PARERBA	T05-EUTF-SAH-SN-08-01	Projet d'Appui à la Réduction de l'Emigration rurale et à la Réintégration dans le Bassin Arachidier par le développement d'une économie rurale sur base des périmètres irrigués – PARERBA	Enabel	€18,000,000
PASPED – Programme de contraste à la migration illégale à travers l'appui au Secteur Privé et à la création d'emplois au Sénégal	T05-EUTF-SAH-SN-09-01	Programme de contraste à la migration illégale à travers l'appui au Secteur Privé et à la création d'emplois au Sénégal (PLASEPRI/PASPED)	Cassa depositi e prestiti Spa	€14,303,200
Partenariat Opérationnel Conjoint (POC) de lutte contre l'immigration irrégulière, la traite et le trafic de migrants au Sénégal	T05-EUTF-SAH-SN-10-01	Partenariat opérationnel conjoint (POC) de lutte contre l'immigration irrégulière et le trafic de migrants et de la traite des êtres humains au Sénégal	CIVIPOL	€9,000,000

1.3.13. THE GAMBIA

Programme	Project code	Project	Lead IP	Budget
Youth Empowerment Project	T05-EUTF-SAH-GM-01-01	Youth Empowerment Project	ITC	€11,000,000
Strengthening the management and governance of migration and the sustainable reintegration of returning migrants in the Gambia	T05-EUTF-SAH-GM-02-01	IOM - Strengthening the management and governance of migration and the sustainable reintegration of returning migrants in the Gambia	IOM	€3,900,000
Building a future - Make it in The Gambia	T05-EUTF-SAH-GM-03-01	Make it in The Gambia - GIZ	GIZ	€7,000,000
	T05-EUTF-SAH-GM-03-02	Make it in The Gambia - YEP 2.0	ITC	
	T05-EUTF-SAH-GM-03-03	Make it in The Gambia - IMVF	IMVF	€5,000,000
	T05-EUTF-SAH-GM-03-04	Make it in The Gambia - Rural Infrastructures for Employment Creation - RIEC	Enabel	€7,000,000

4. OVERVIEW BY INDICATOR

STRATEGIC OBJECTIVE 1: GREATER ECONOMIC AND EMPLOYMENT OPPORTUNITIES

Figure 1: EUTF indicator 1.1, SLC window, December 2020

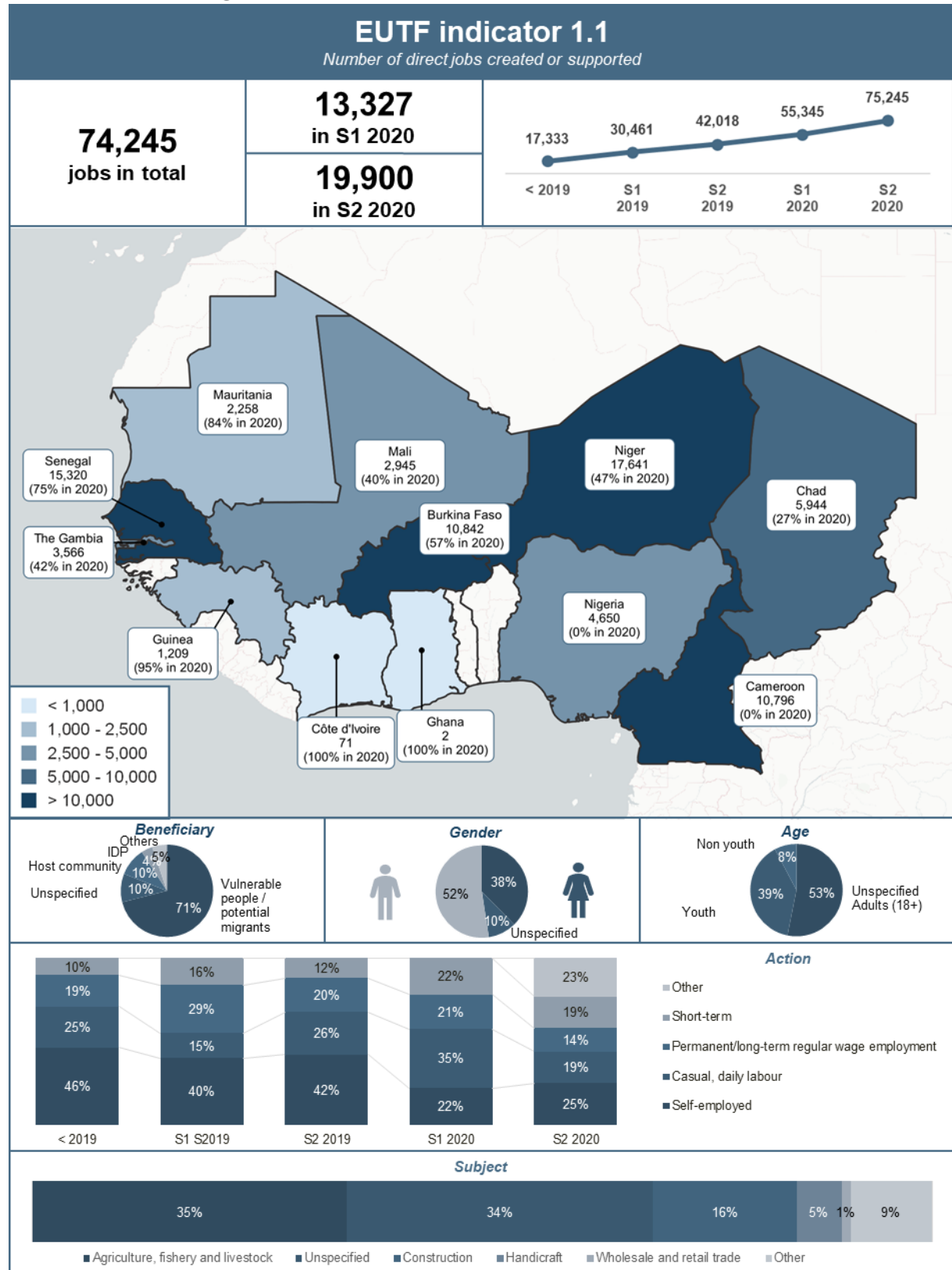

Figure 2: EUTF indicator 1.2, SLC window, December 2020

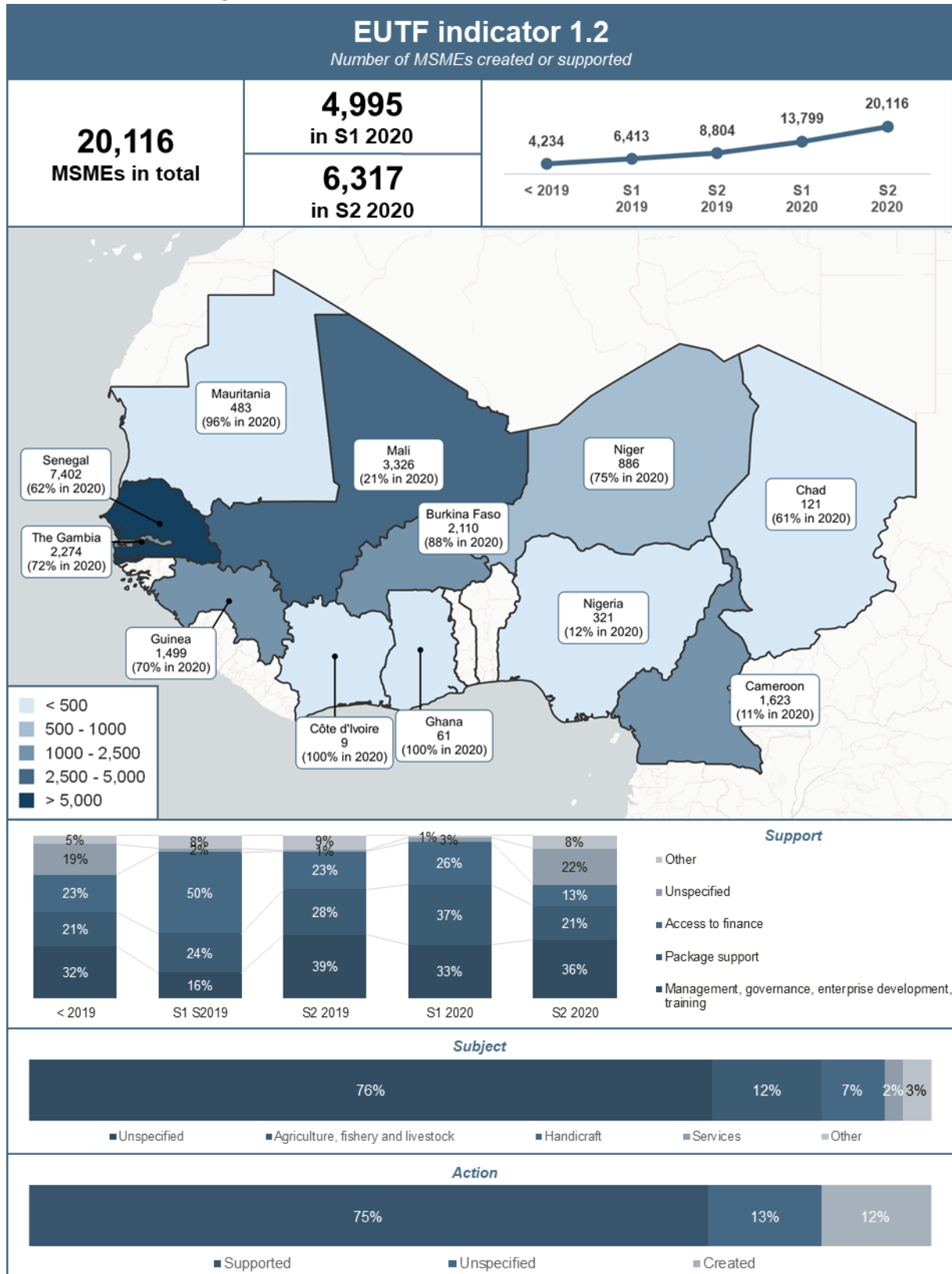

Figure 3: EUTF indicator 1.3, SLC window, December 2020

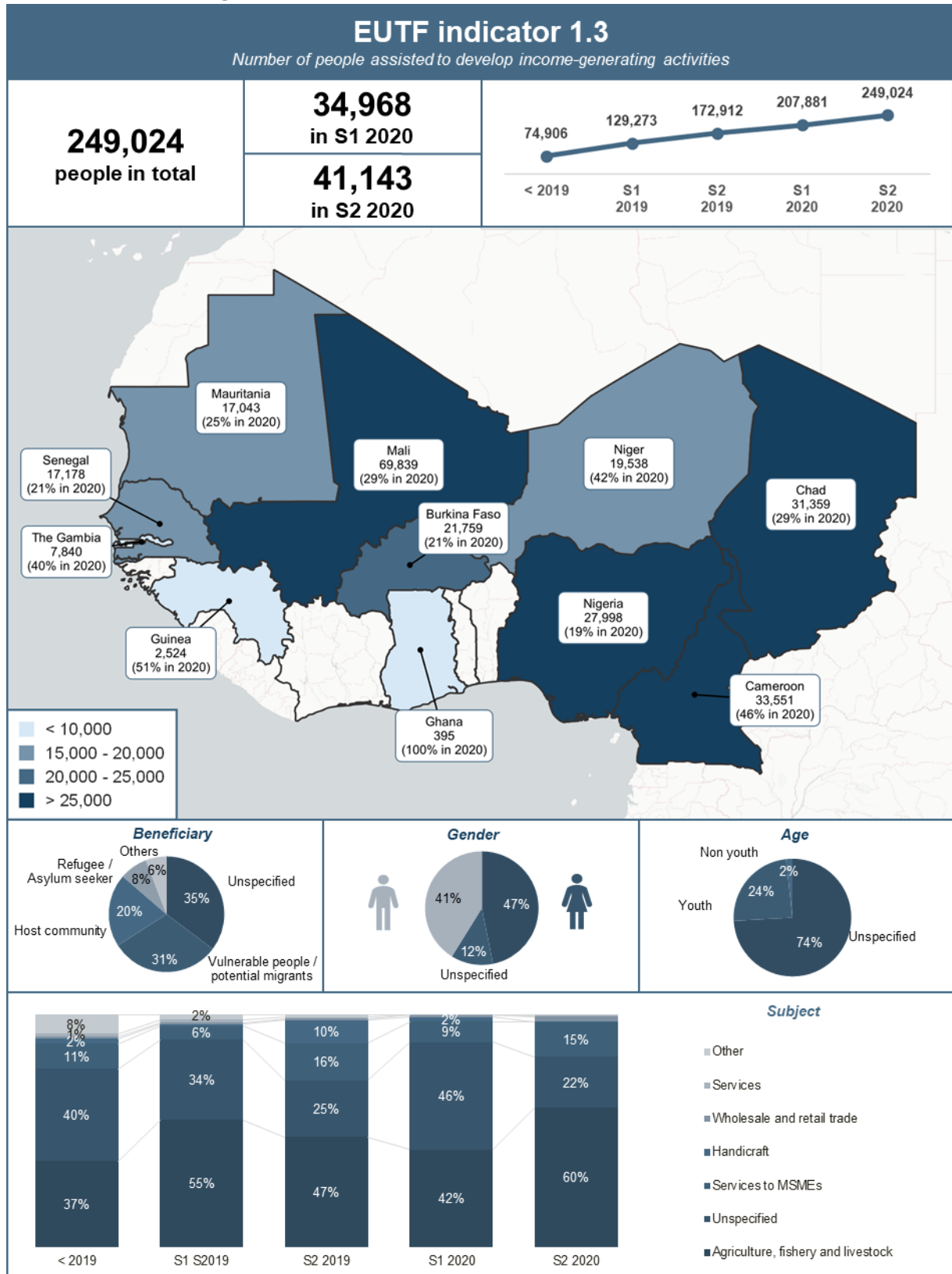

Figure 4: EUTF indicator 1.4, SLC window, December 2020

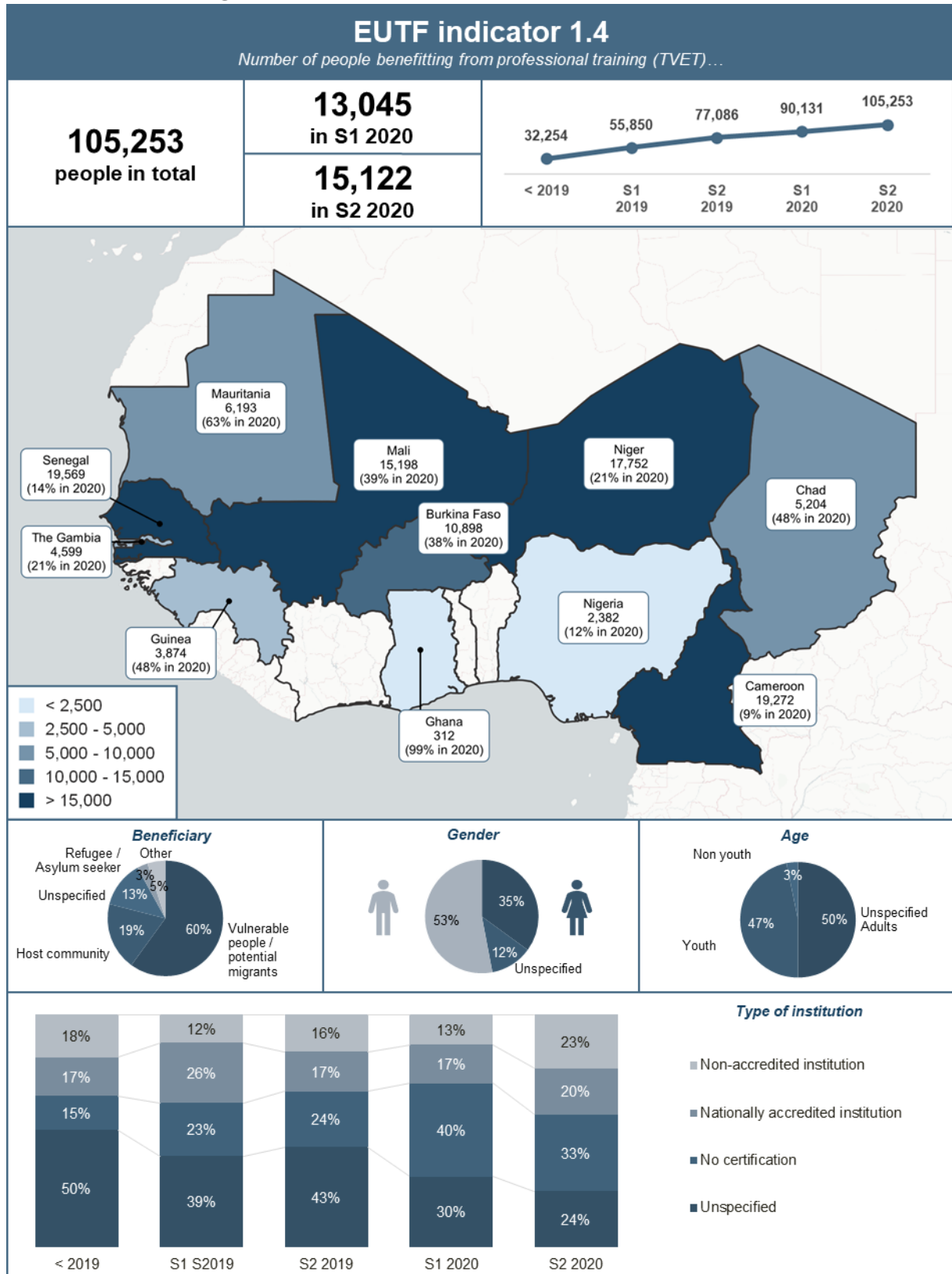
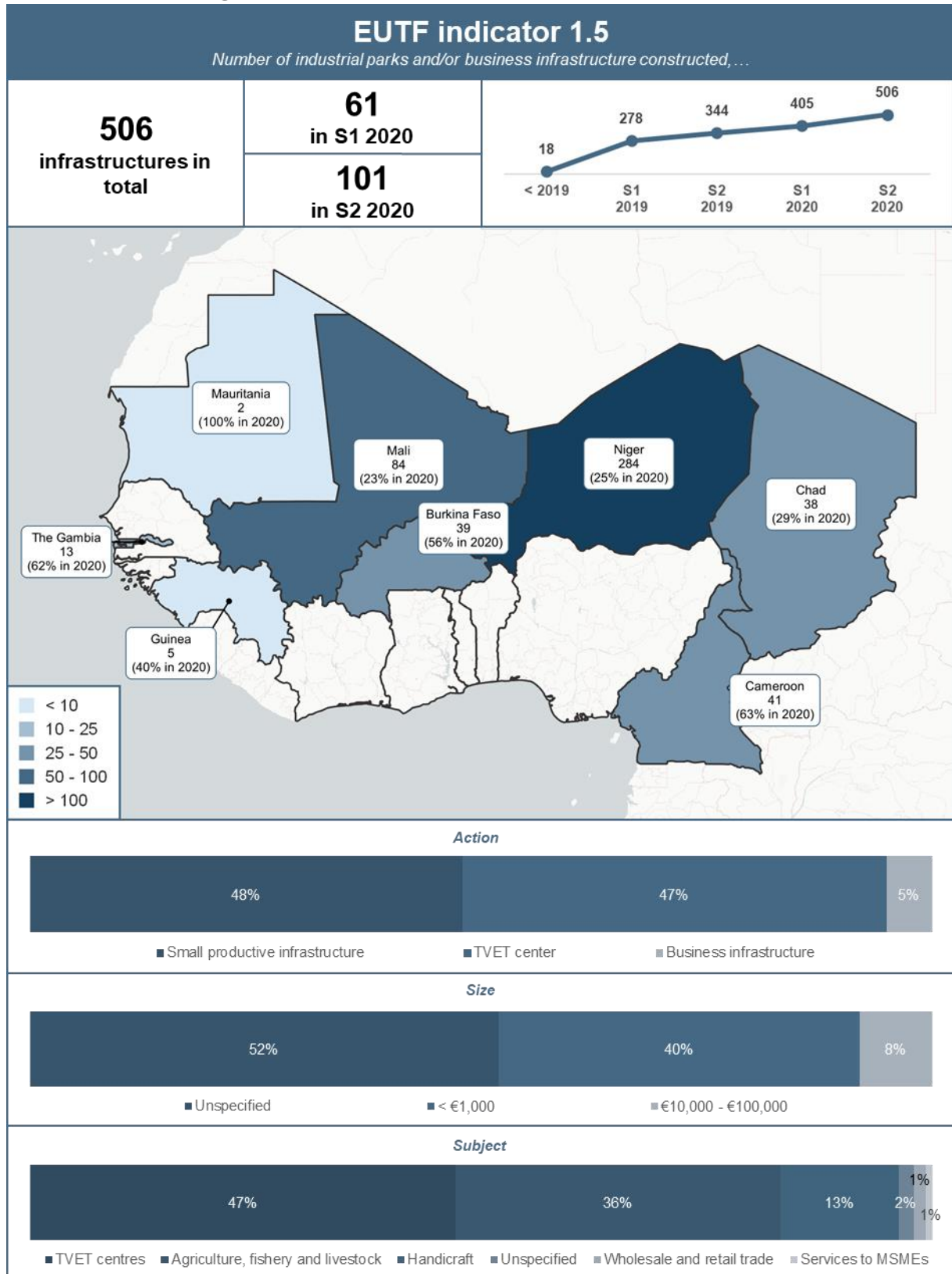

Figure 5: EUTF indicator 1.5, SLC window, December 2020



STRATEGIC OBJECTIVE 2: STRENGTHENING THE RESILIENCE OF COMMUNITIES

Figure 6: EUTF indicator 2.1, SLC window, December 2020

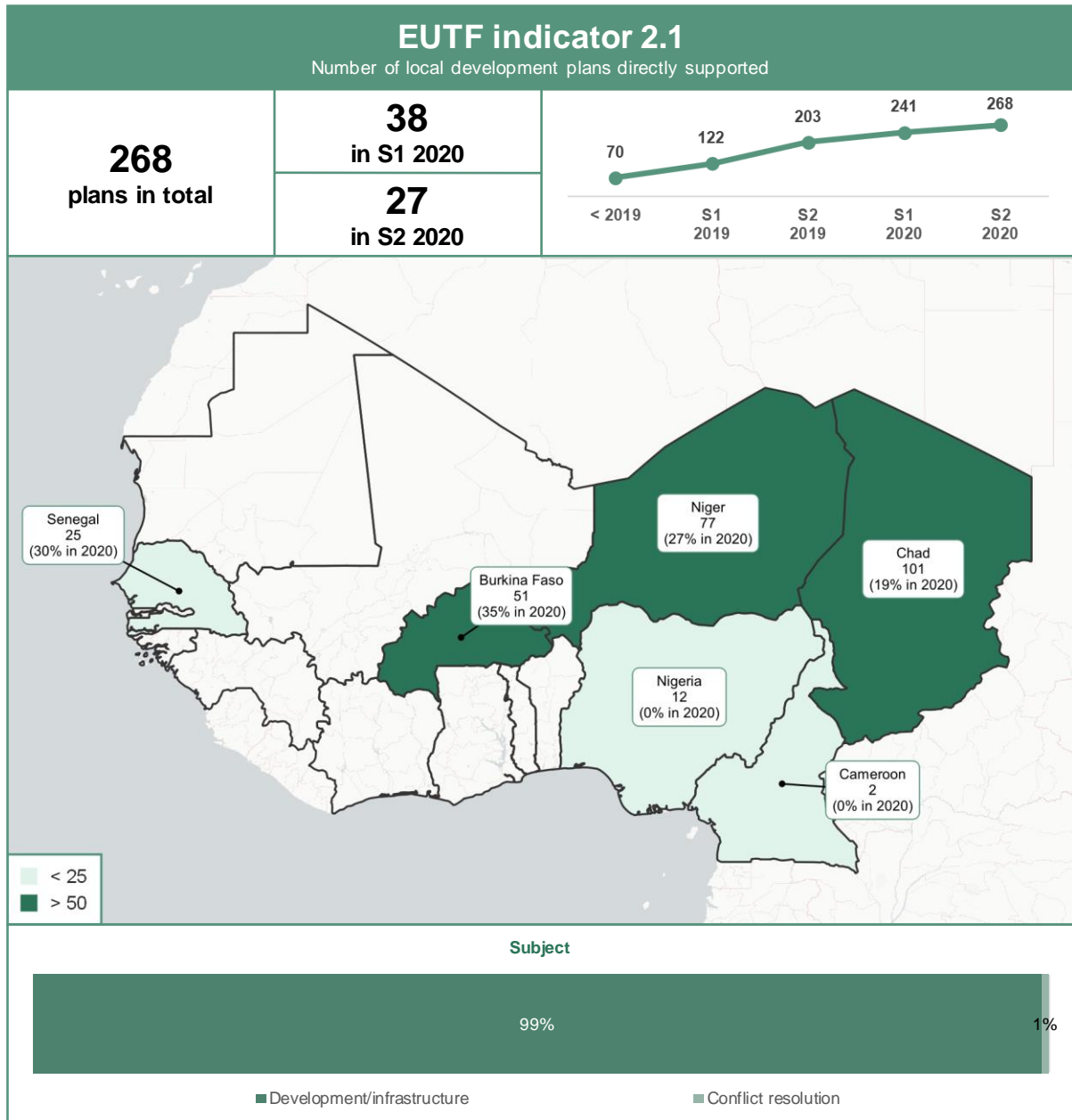

Figure 7: EUTF indicator 2.1 bis, SLC window, December 2020

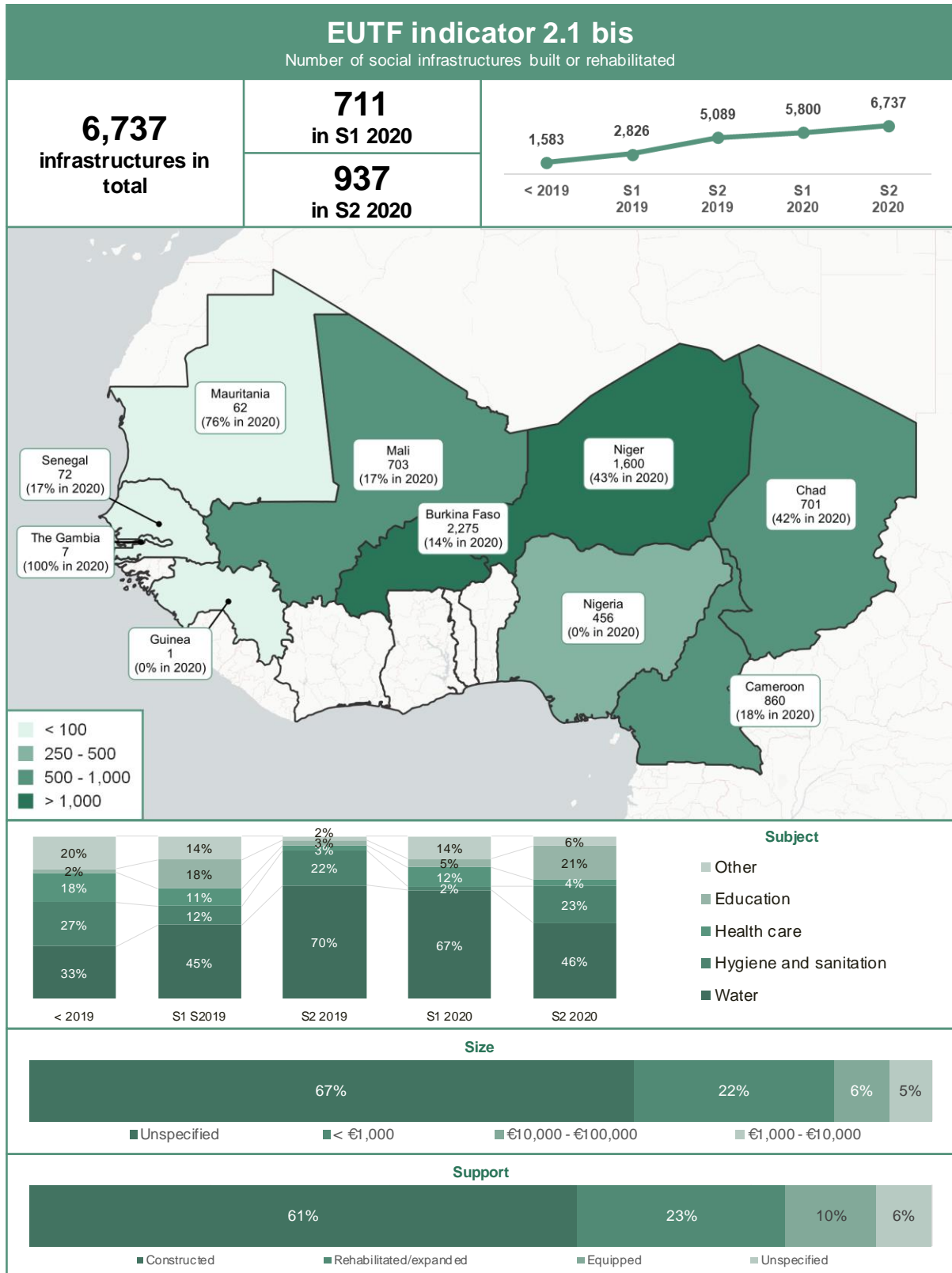

Figure 8: EUTF indicator 2.2, SLC window, December 2020

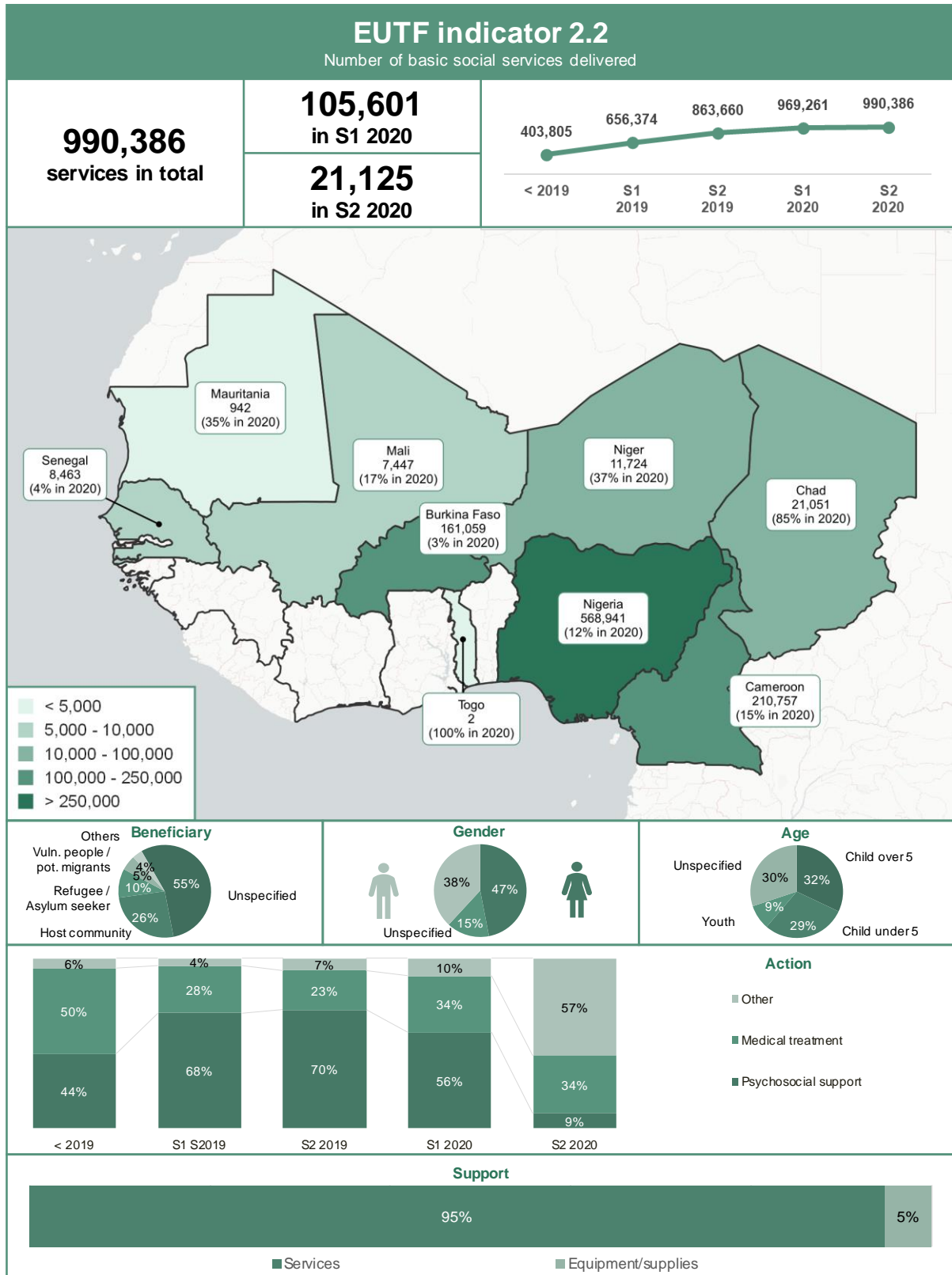

Figure 9: EUTF indicator 2.3, SLC window, December 2020

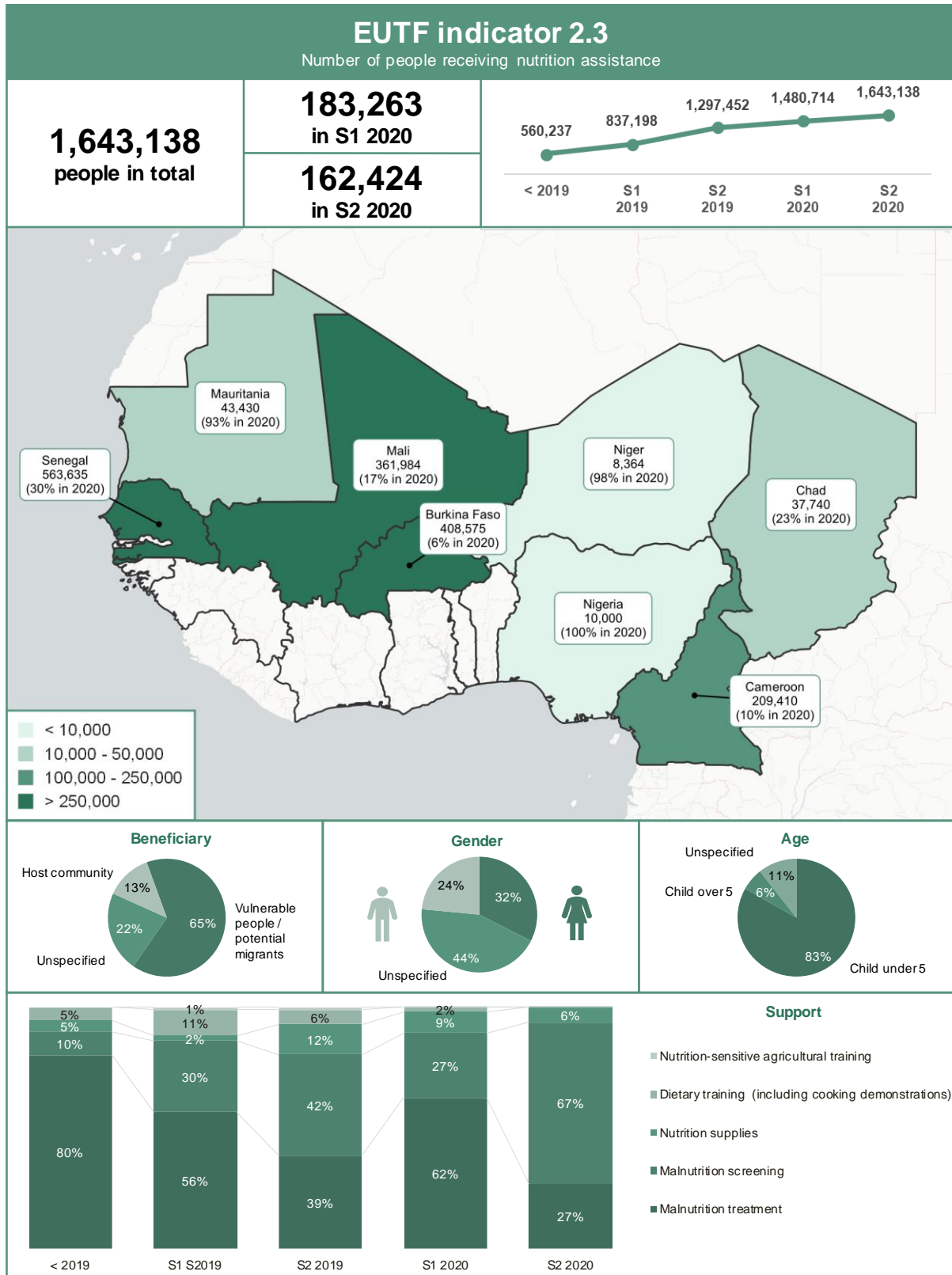

Figure 10: EUTF indicator 2.4, SLC window, December 2020

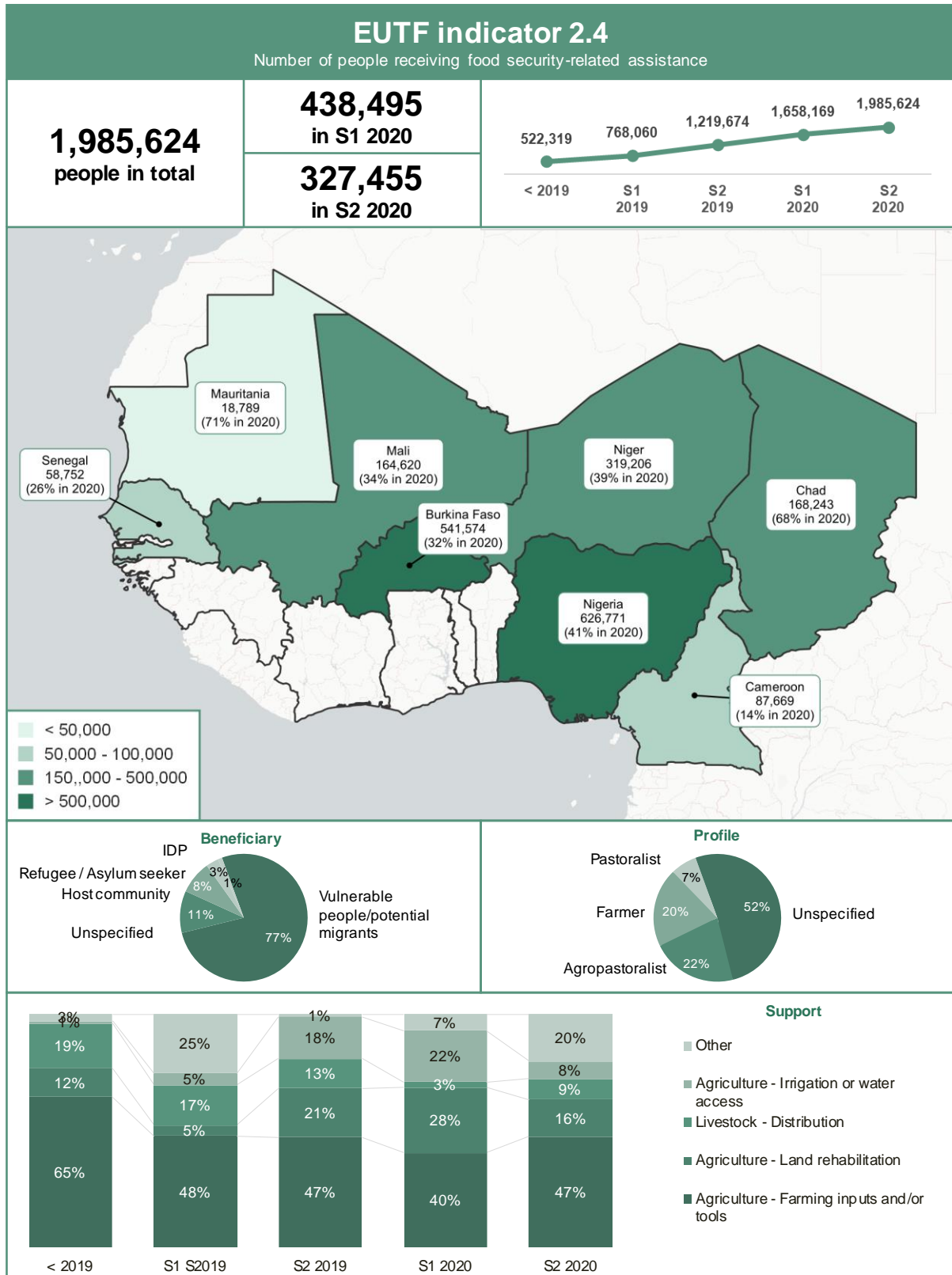

Figure 11: EUTF indicator 2.5, SLC window, December 2020

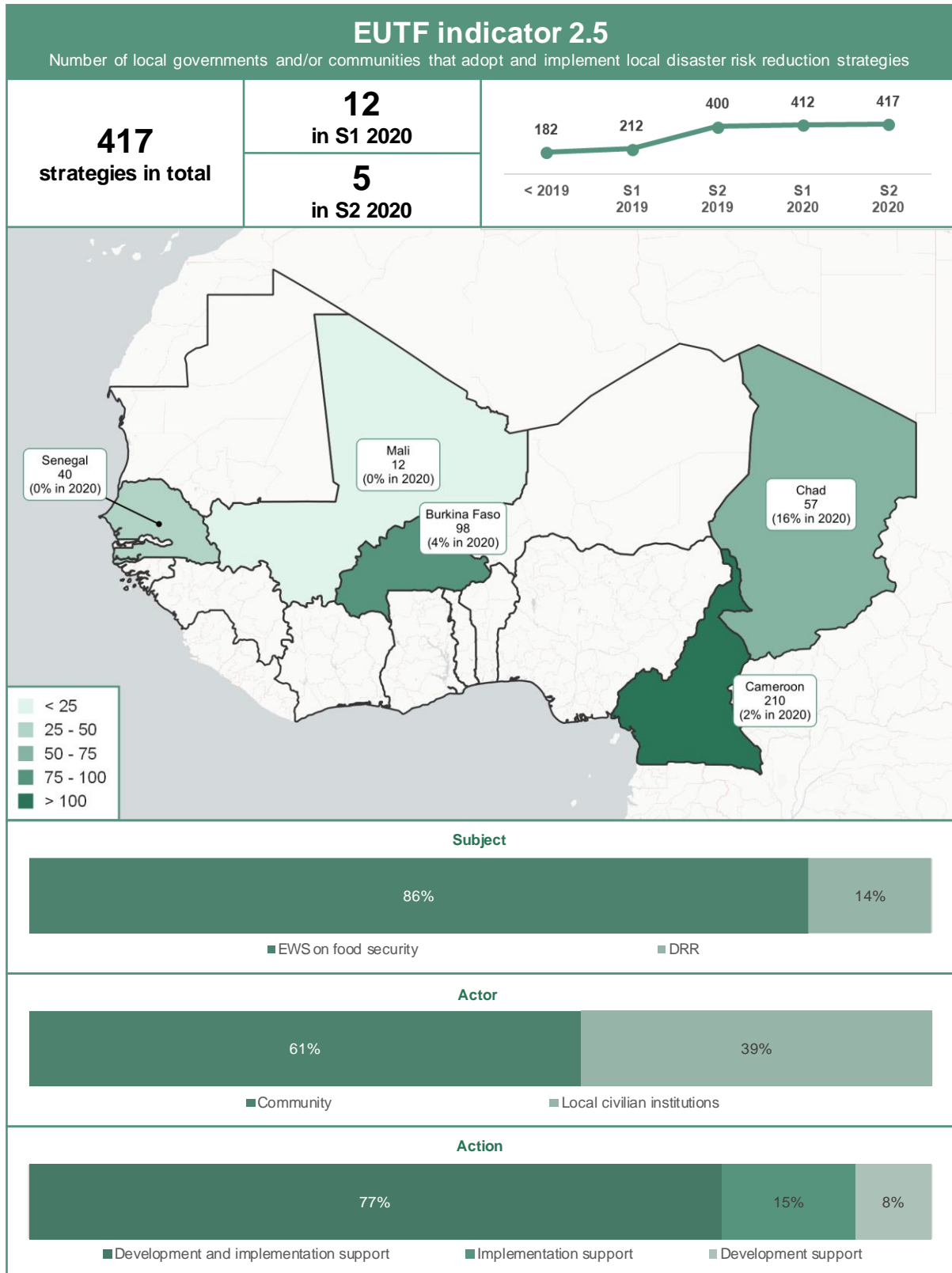

Figure 12: EUTF indicator 2.6, SLC window, December 2020

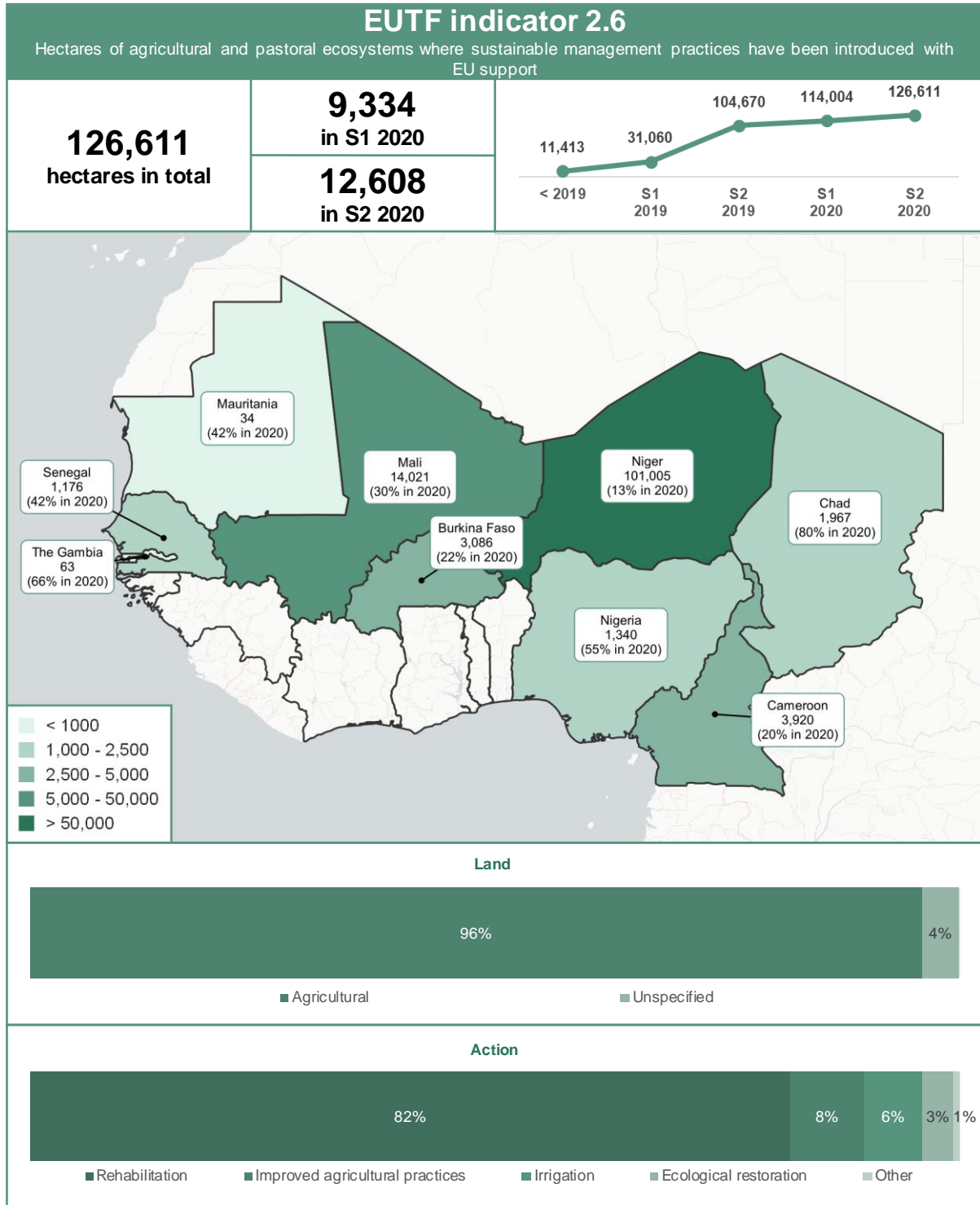

Figure 13: EUTF indicator 2.7, SLC window, December 2020

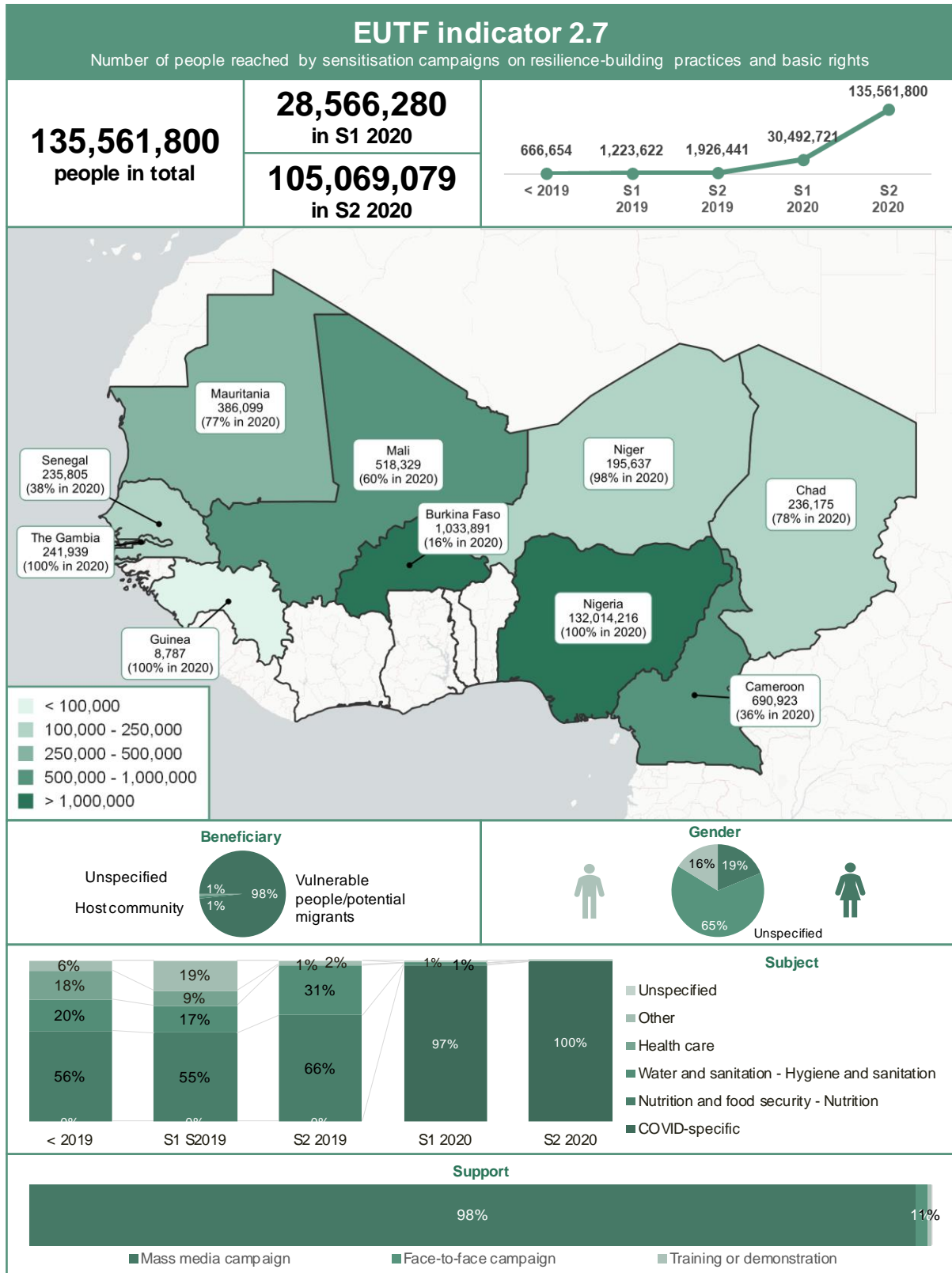

Figure 14: EUTF indicator 2.8, SLC window, December 2020

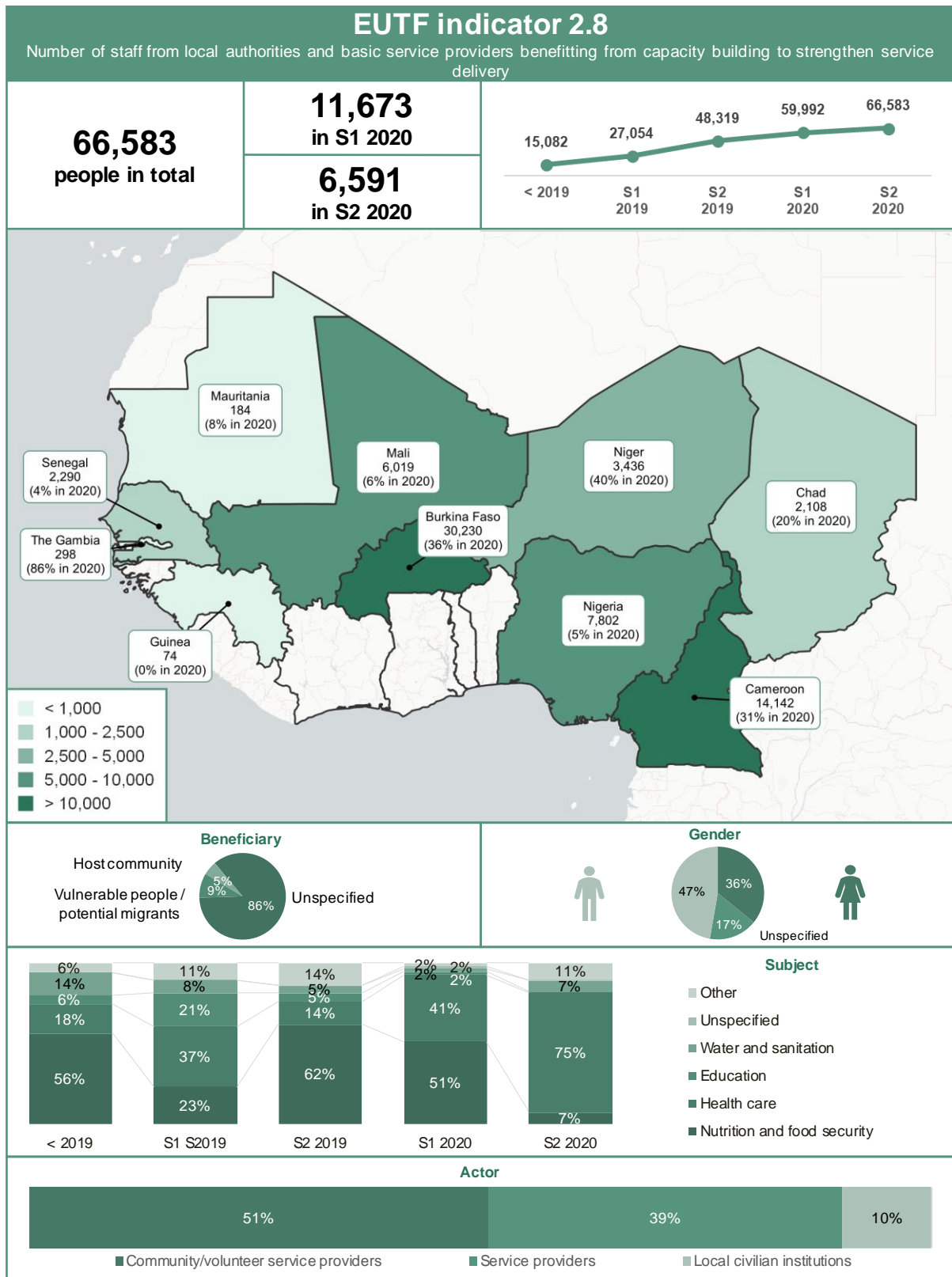
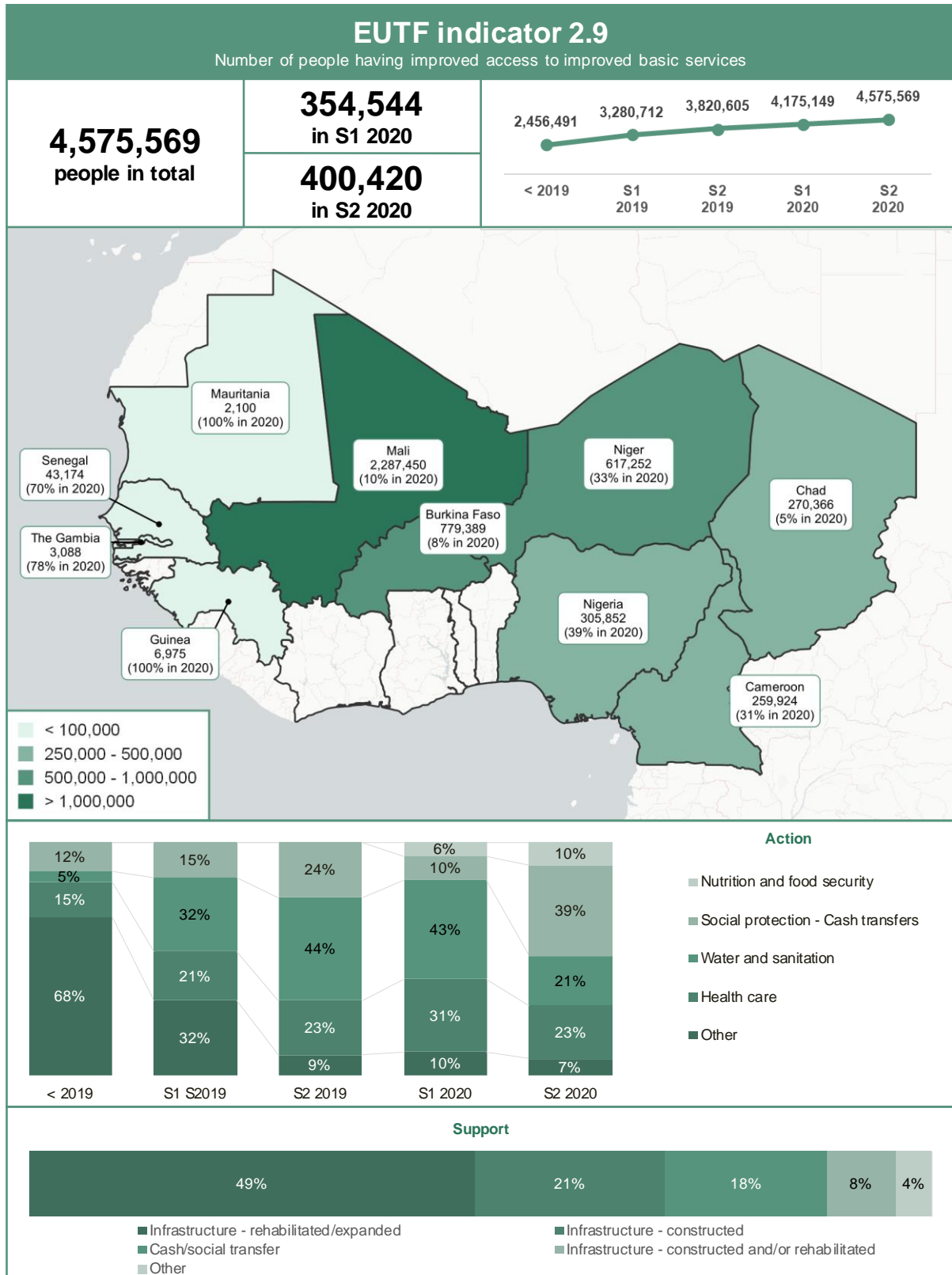

Figure 15: EUTF indicator 2.9, SLC window, December 2020



STRATEGIC OBJECTIVE 3: IMPROVED MIGRATION MANAGEMENT

Figure 16: EUTF indicator 3.1, SLC window, December 2020

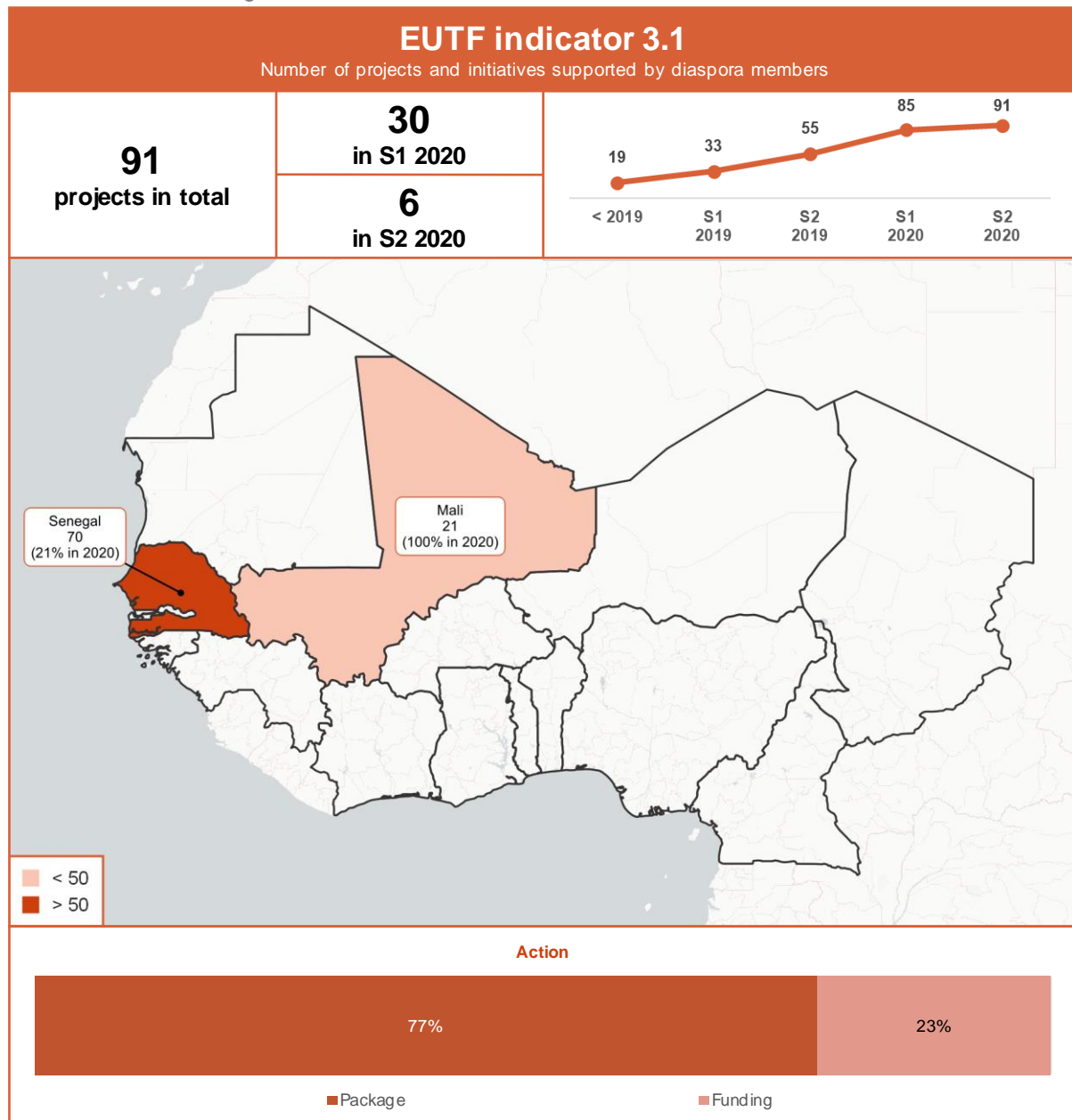
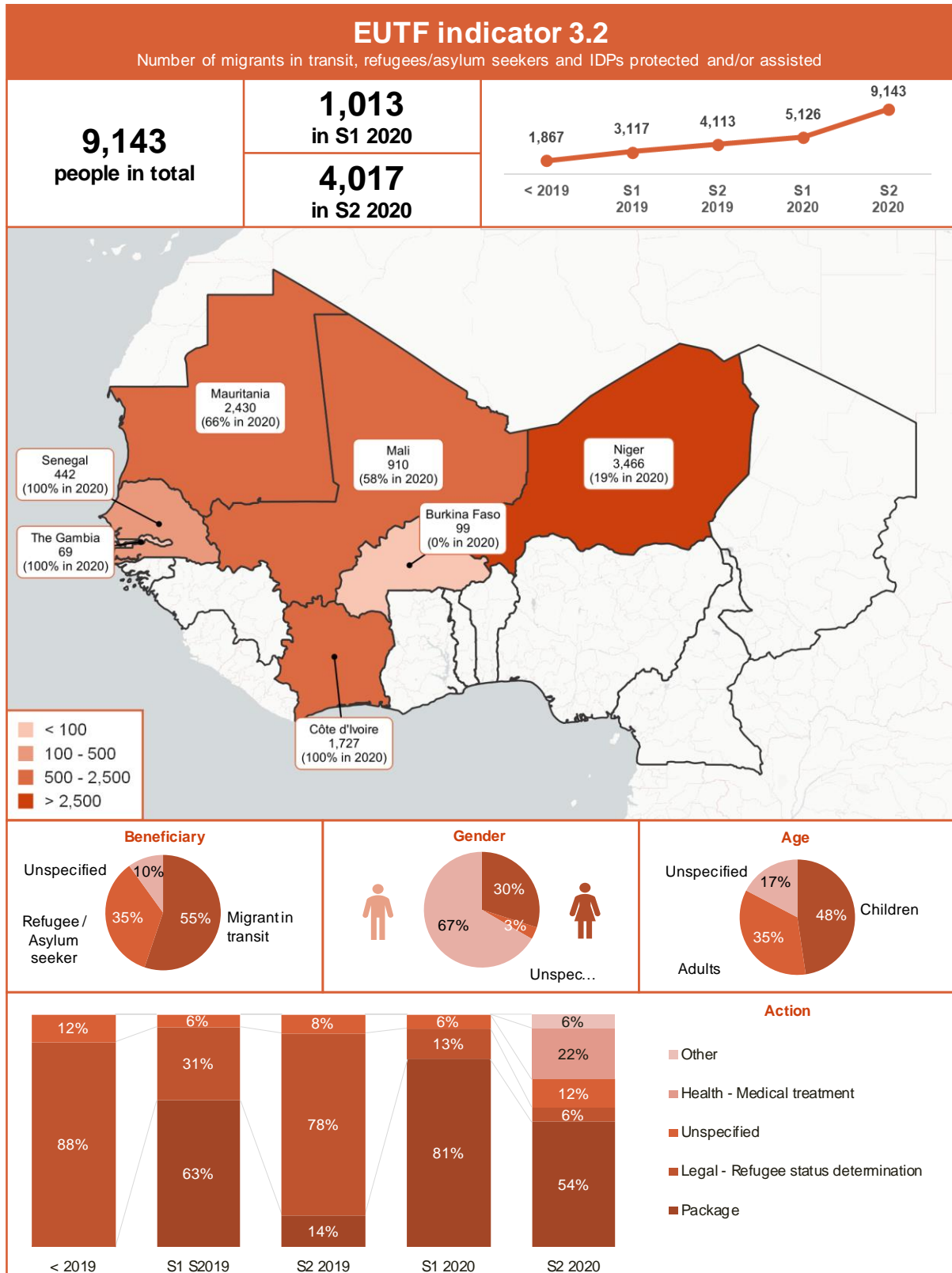

Figure 17: EUTF indicator 3.2, SLC window, December 2020¹



¹ Please note that results for indicator 3.2 do not include IOM data, except 99 (IOM JI Burkina Faso) and 219 (IOM JI Mauritania) in Q1 2019.

Figure 18: EUTF indicator 3.3, SLC window, December 2020

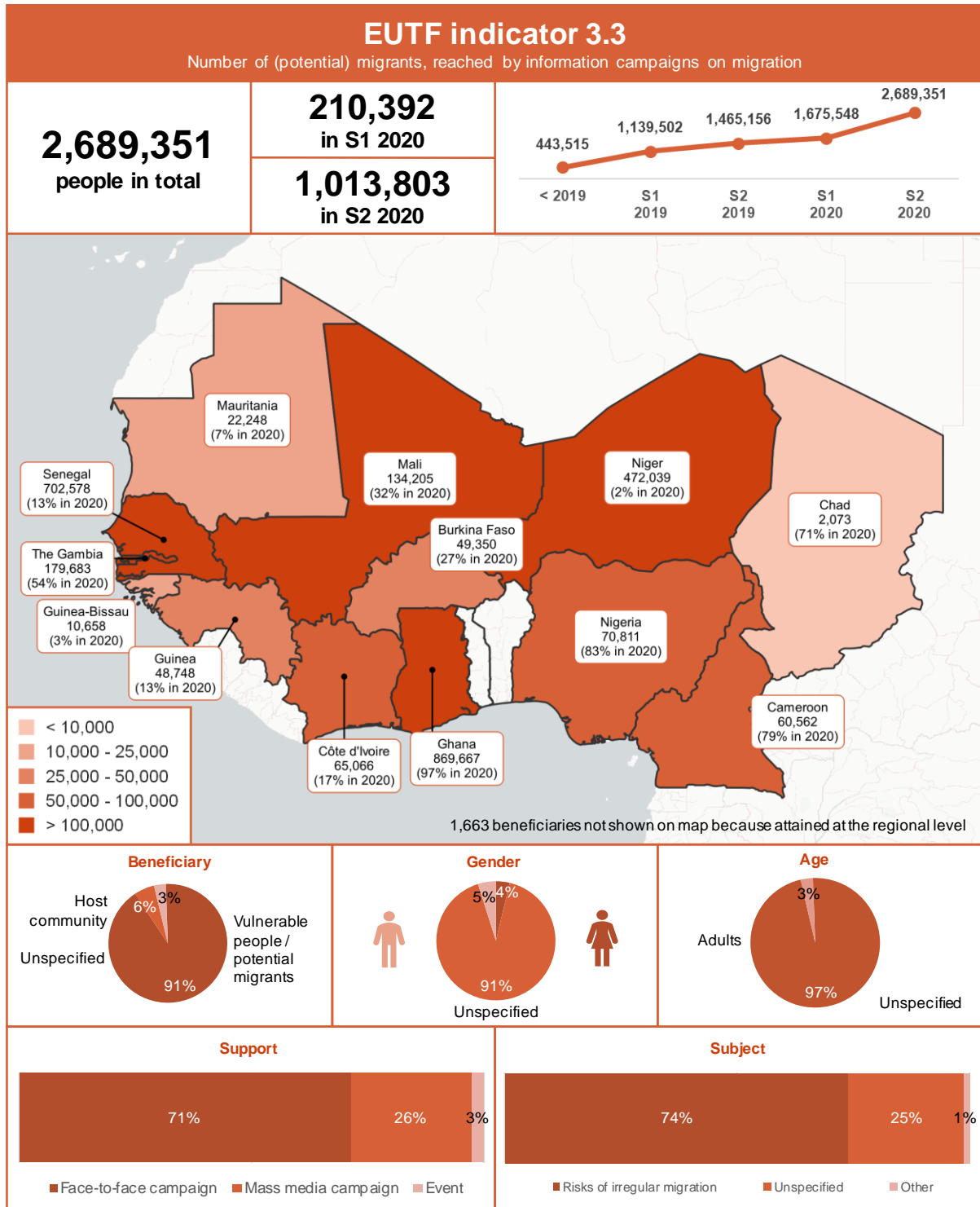

Figure 19: EUTF indicator 3.4, SLC window, December 2020

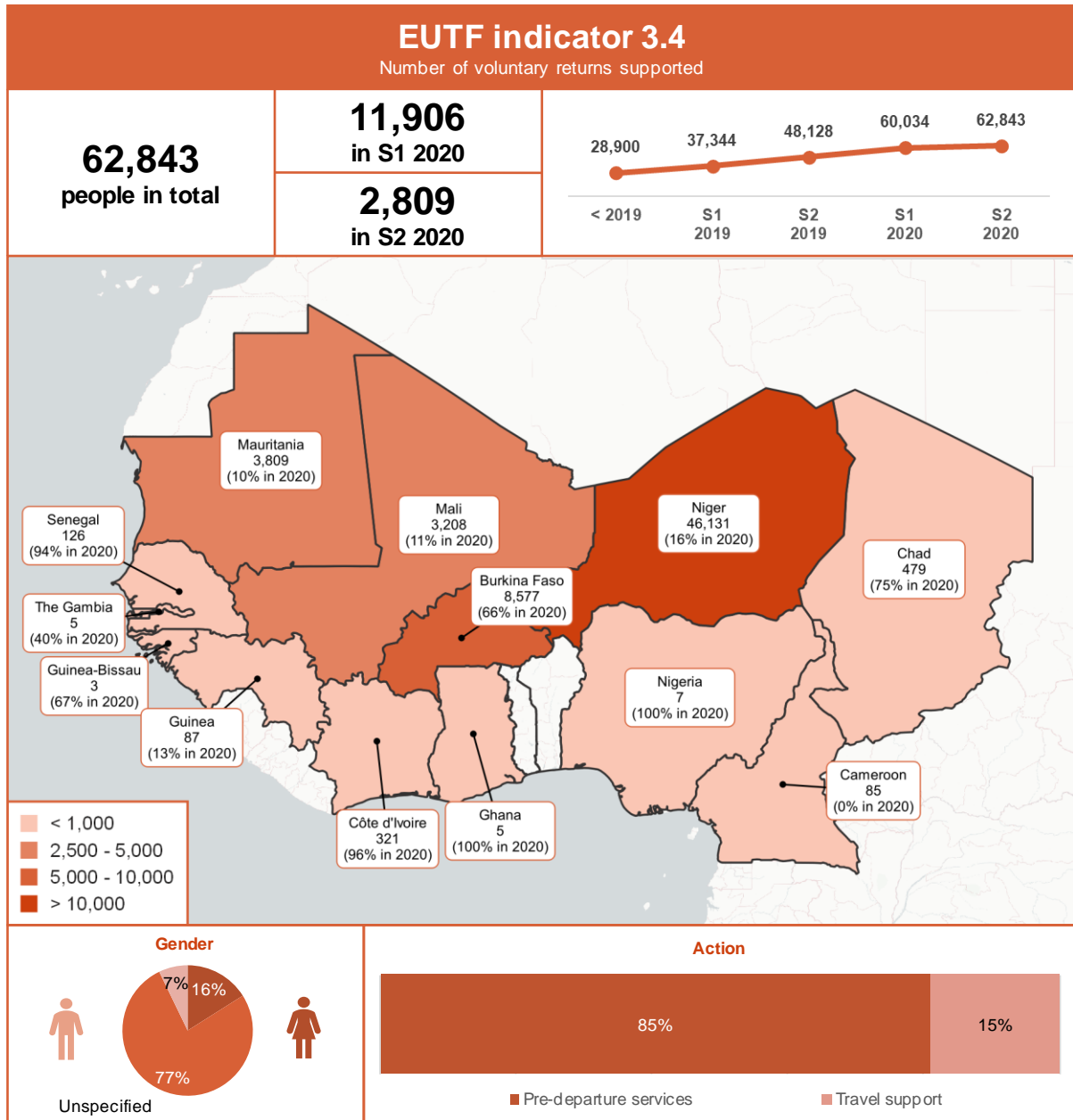

Figure 20: EUTF indicator 3.5, SLC window, December 2020

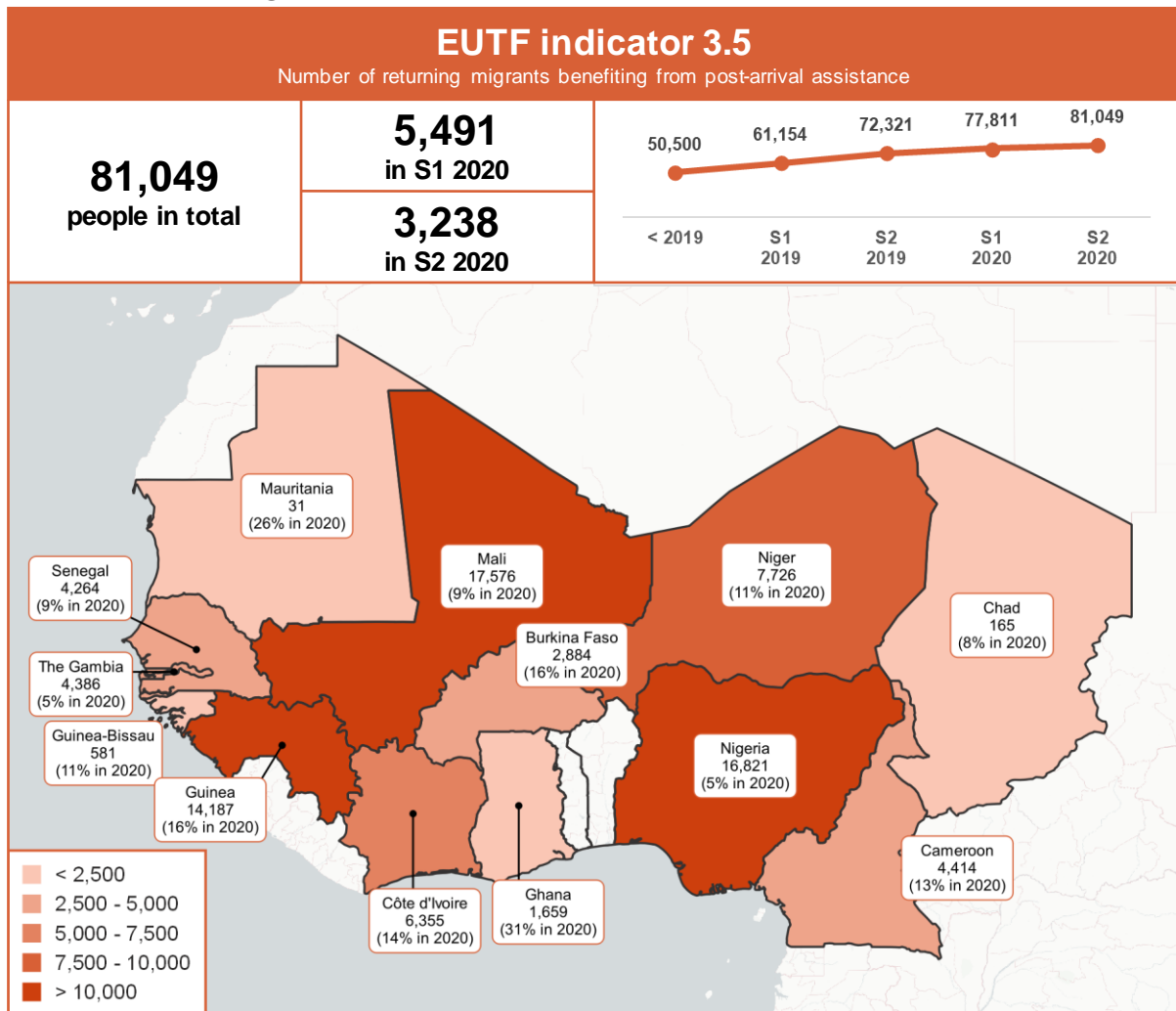

Figure 21: EUTF indicator 3.5 bis, SLC window, December 2020

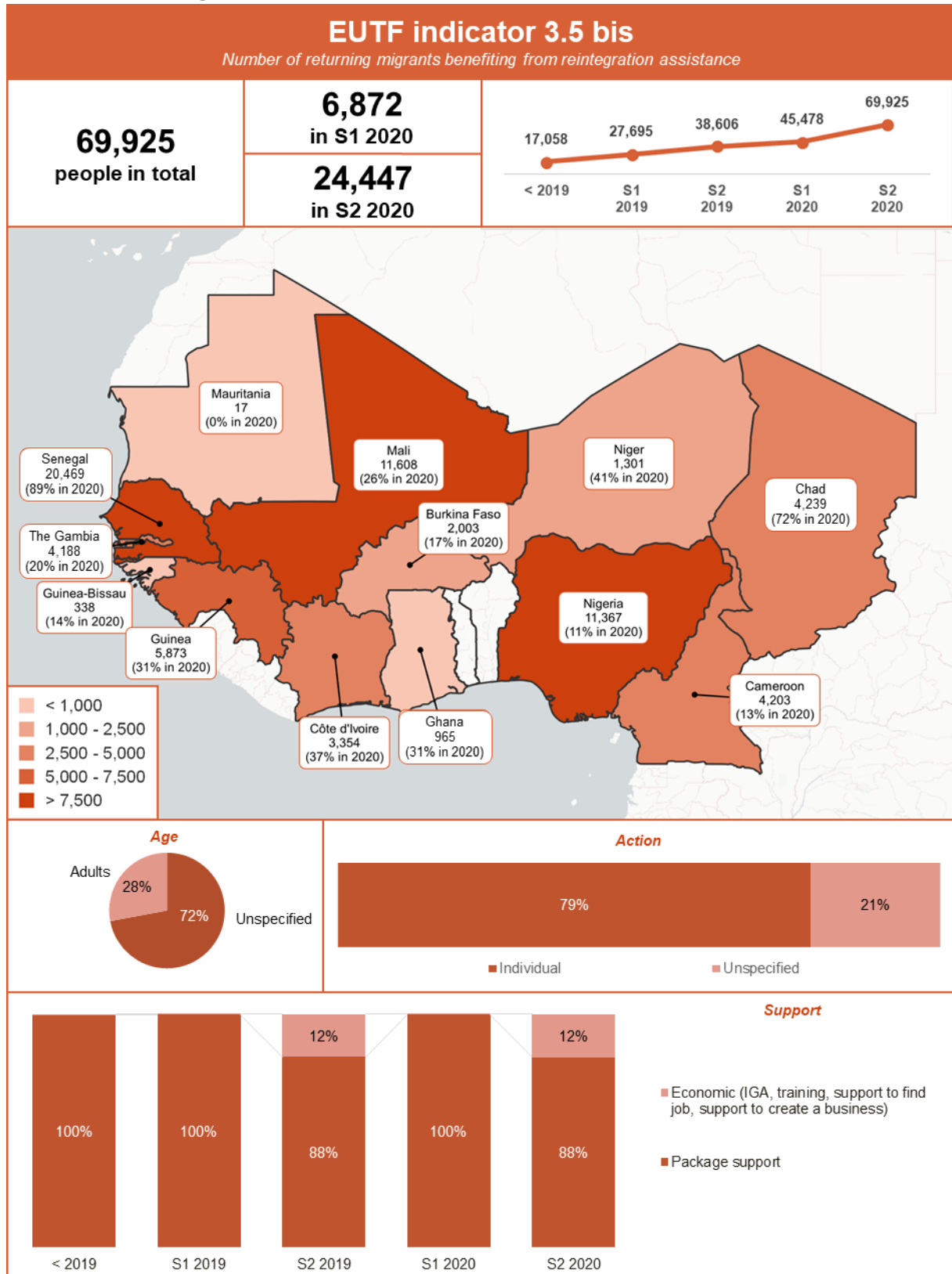

Figure 22: EUTF indicator 3.6, SLC window, December 2020

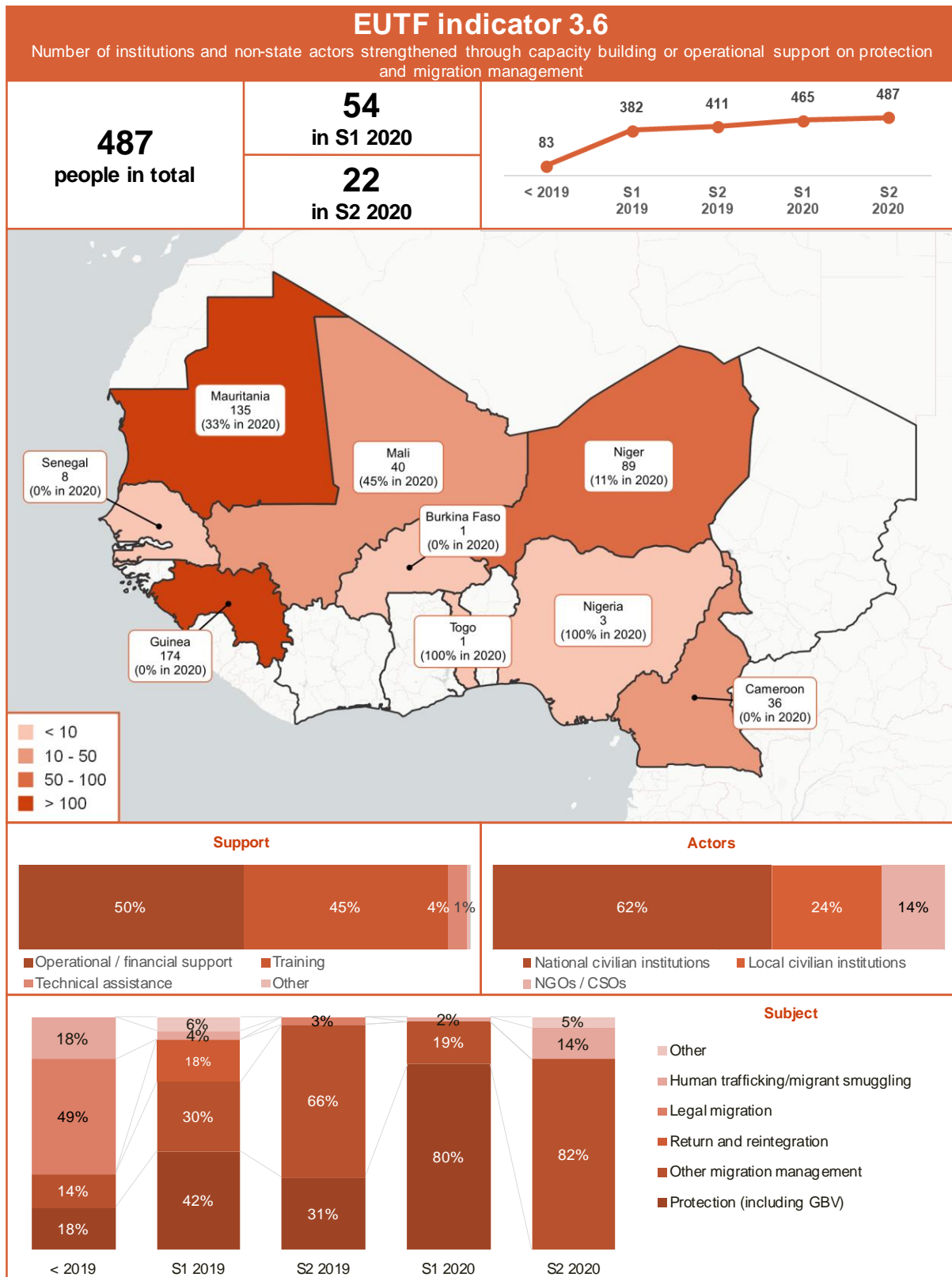
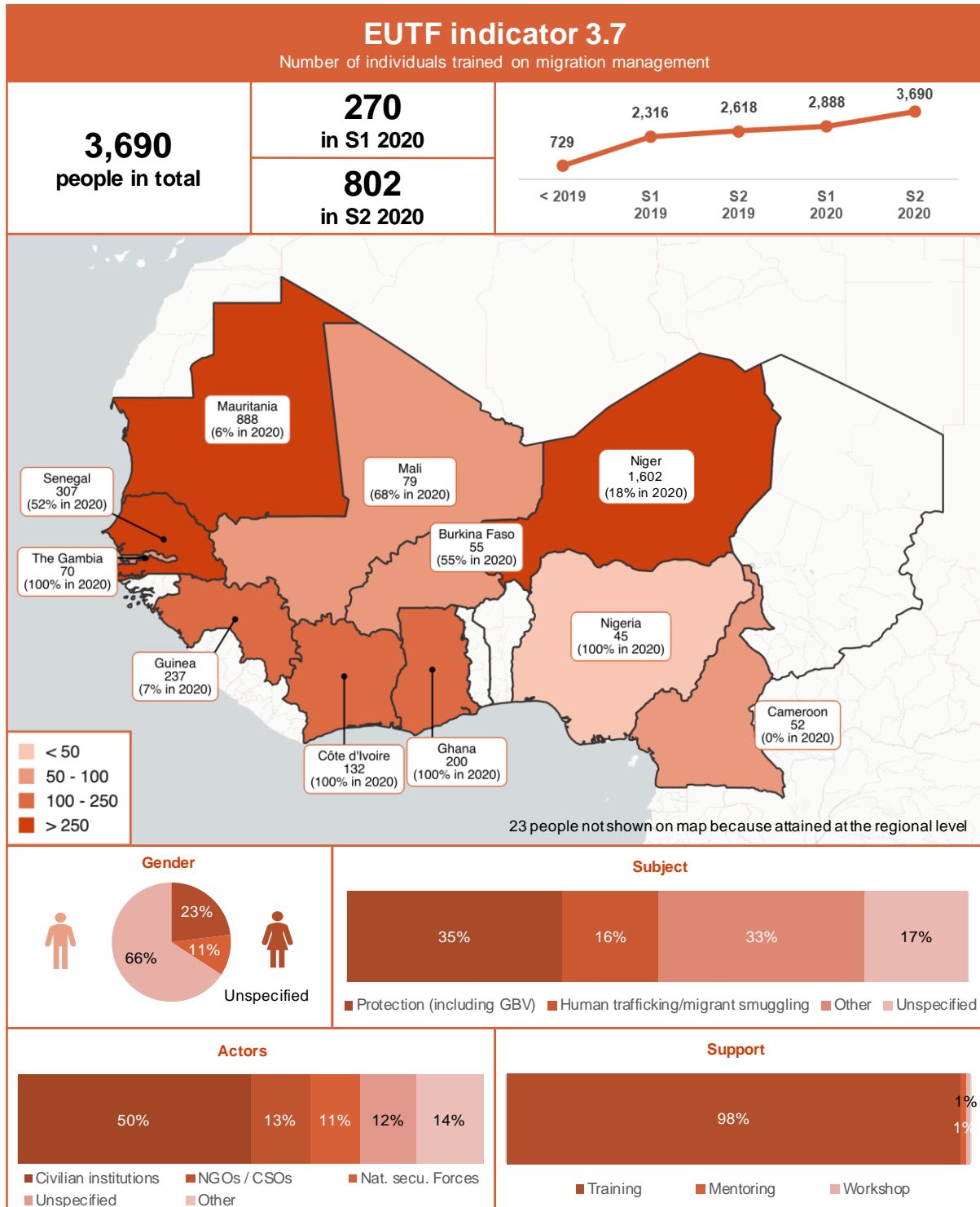

Figure 23: EUTF indicator 3.7, SLC window, December 2020¹



¹ The results for indicators 3.7 do not include IOM data, except 25 (IOM JI Burkina Faso), 52 (IOM JI Cameroon), 220 (IOM JI Guinea Conakry), 147 (IOM JI Senegal) in Q1 2019.

Figure 24: EUTF indicator 3.8, SLC window, December 2020

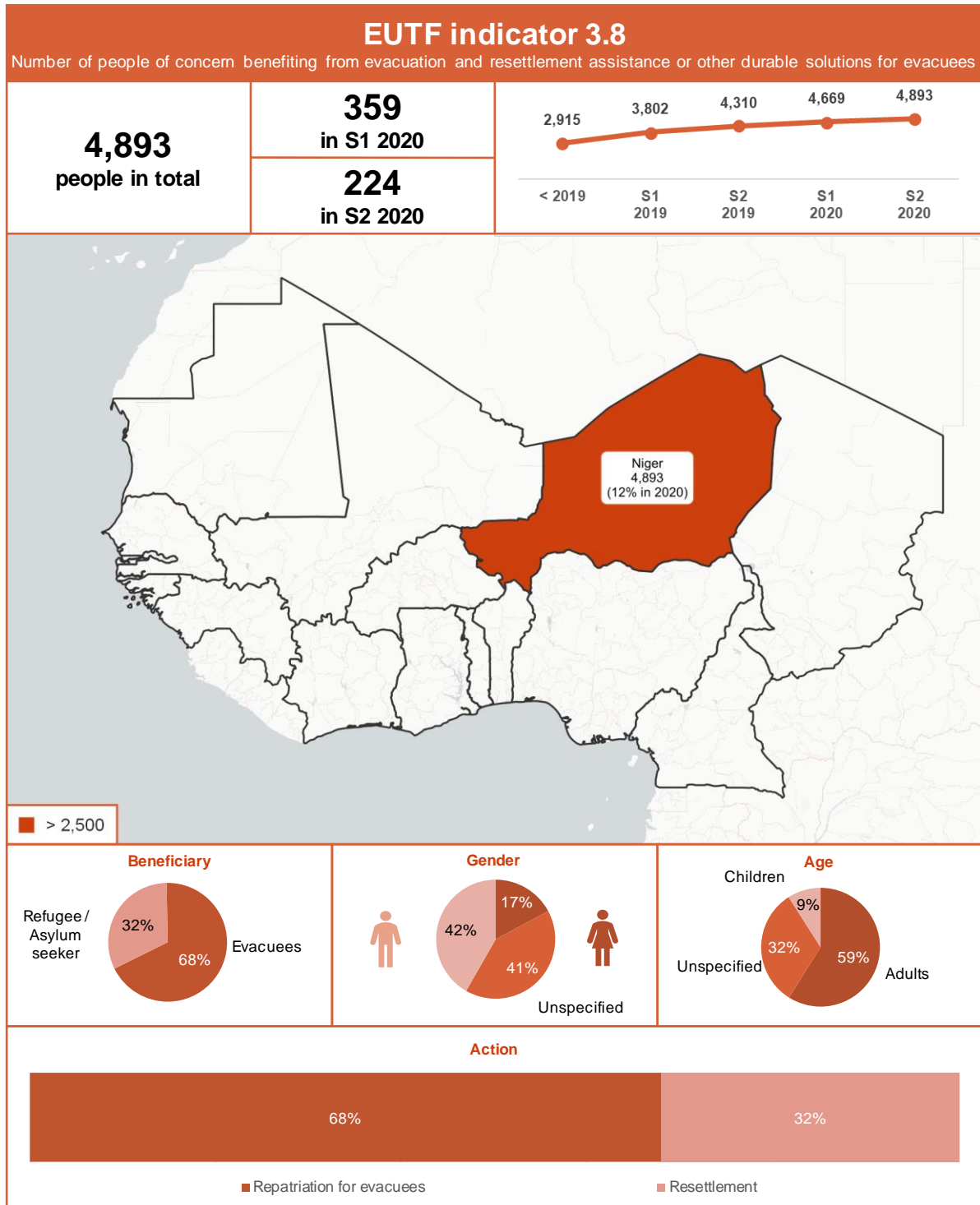

Figure 25: EUTF indicator 3.10, SLC window, December 2020

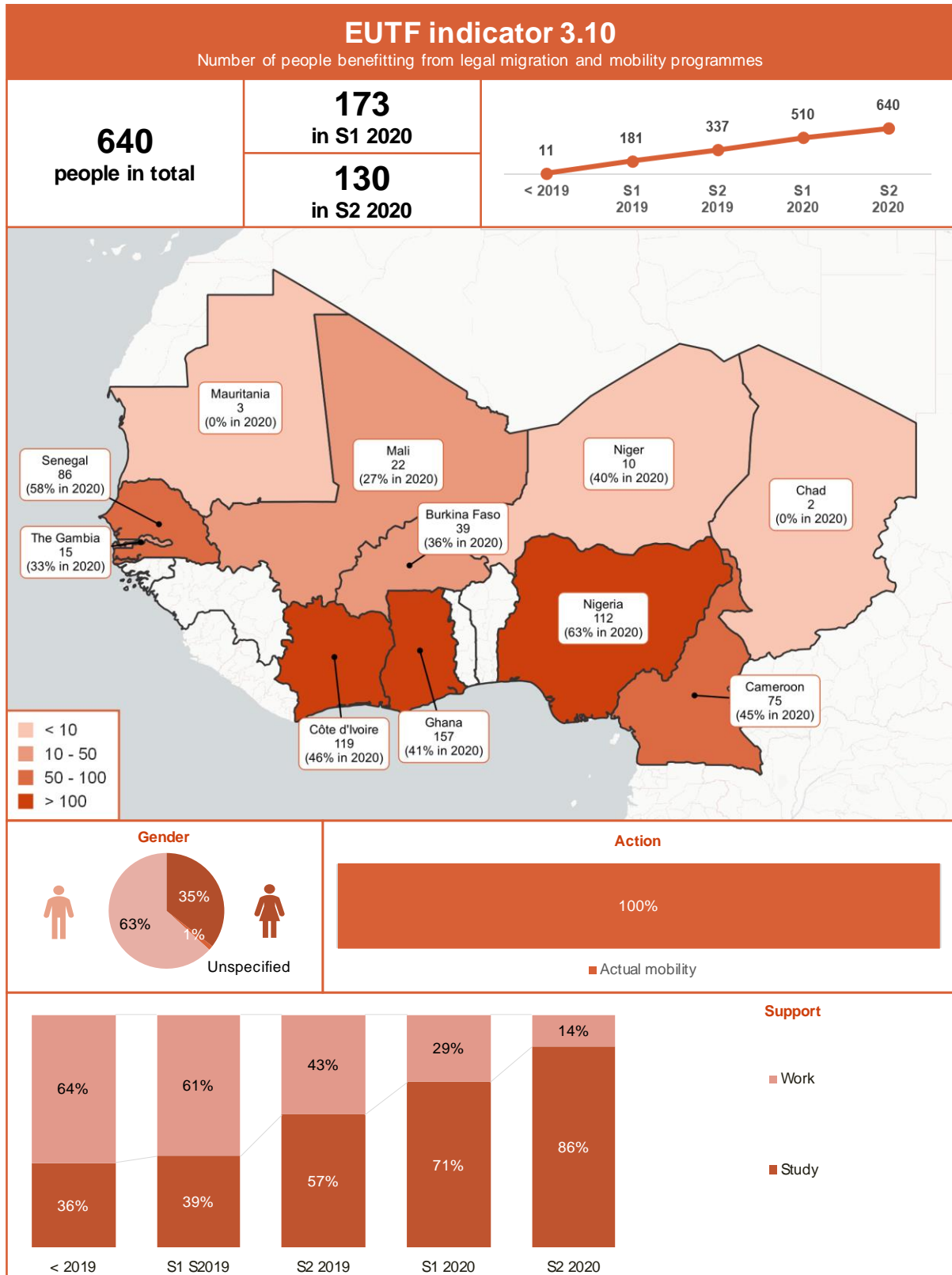
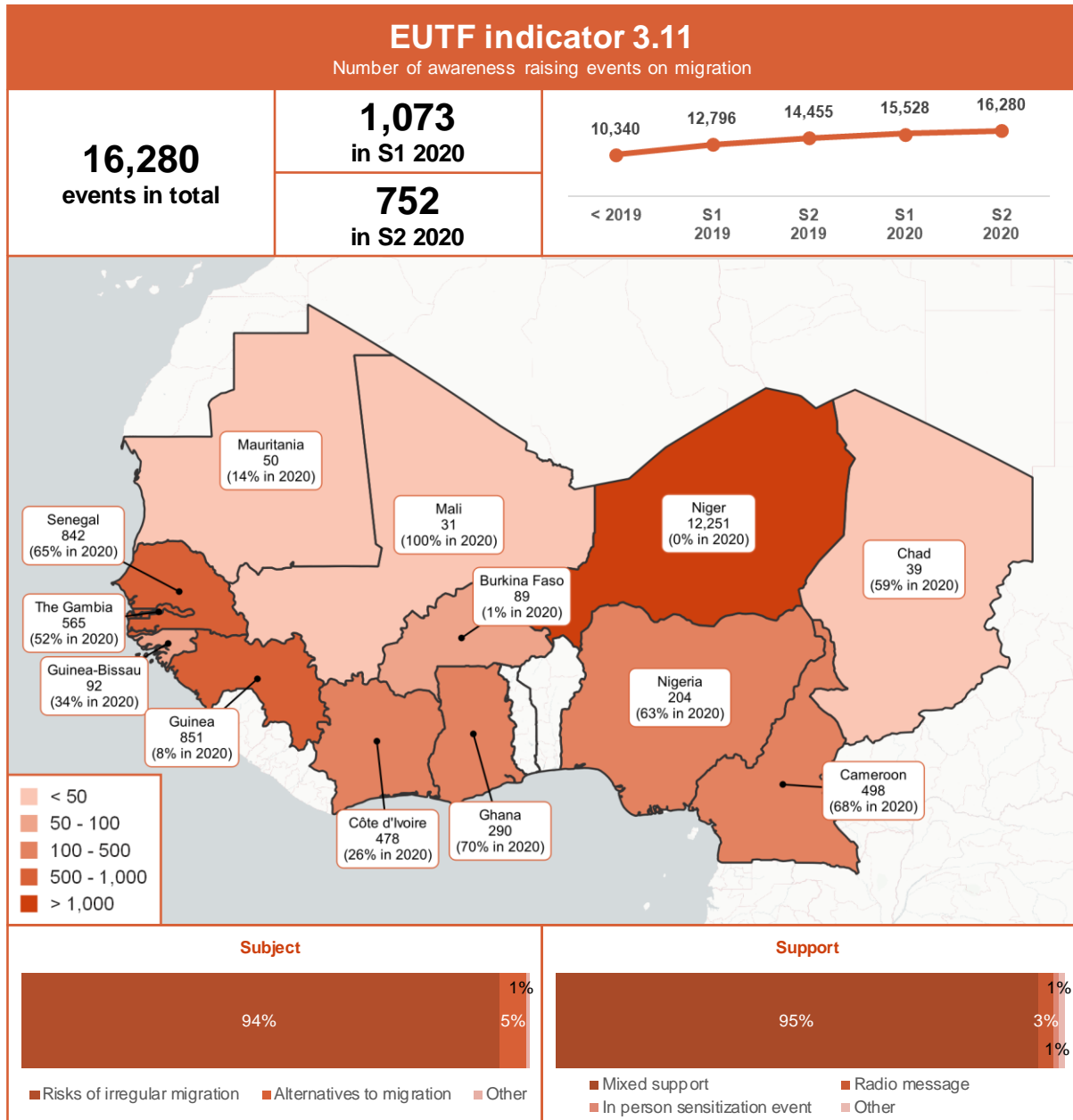

Figure 26: EUTF indicator 3.11, SLC window, December 2020



STRATEGIC OBJECTIVE 4: IMPROVED GOVERNANCE AND CONFLICT PREVENTION AND REDUCTION OF FORCED DISPLACEMENT AND IRREGULAR MIGRATION

Figure 27: EUTF indicator 4.1, SLC window, December 2020

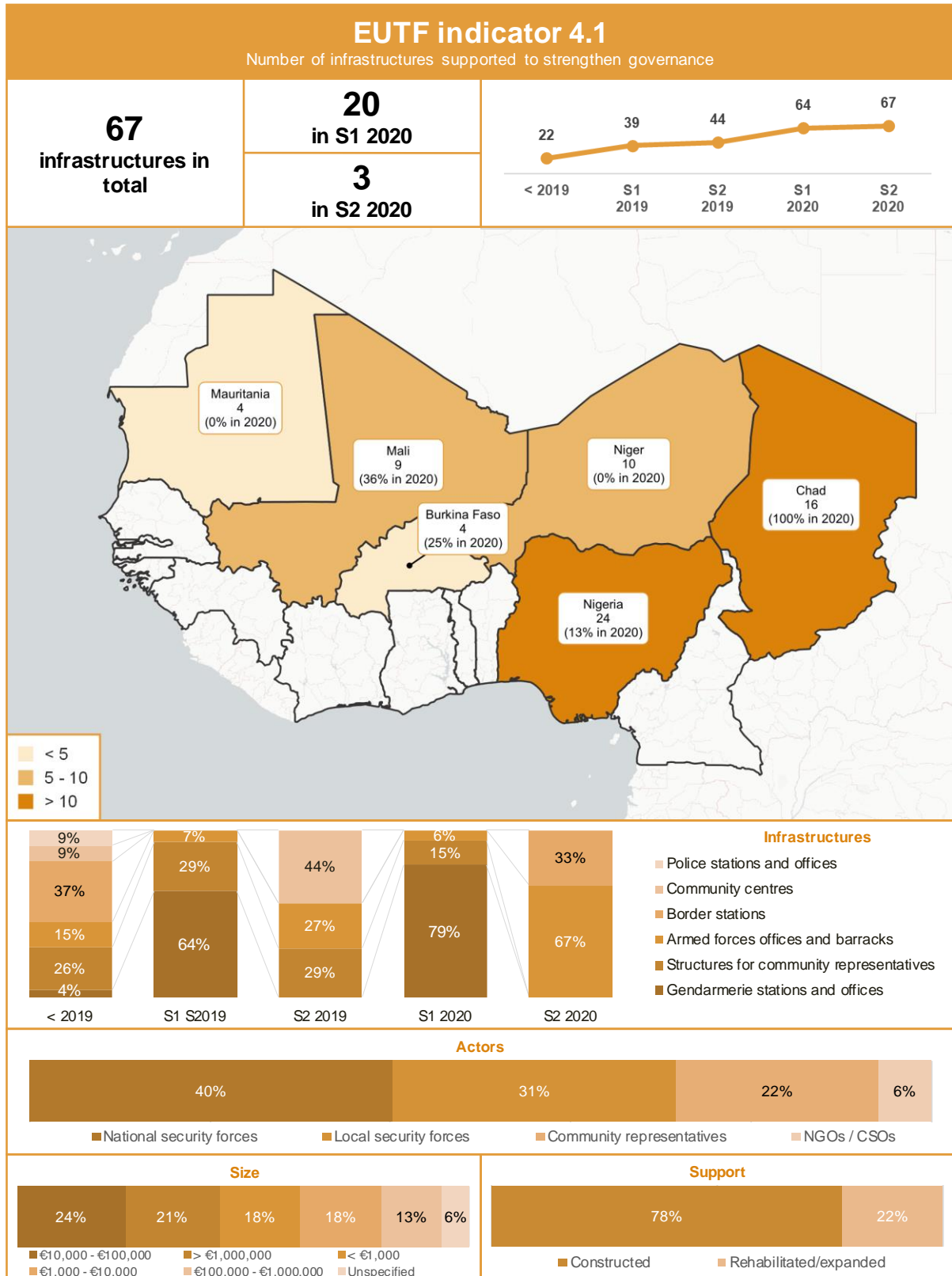

Figure 28: EUTF indicator 4.1 bis, SLC window, December 2020

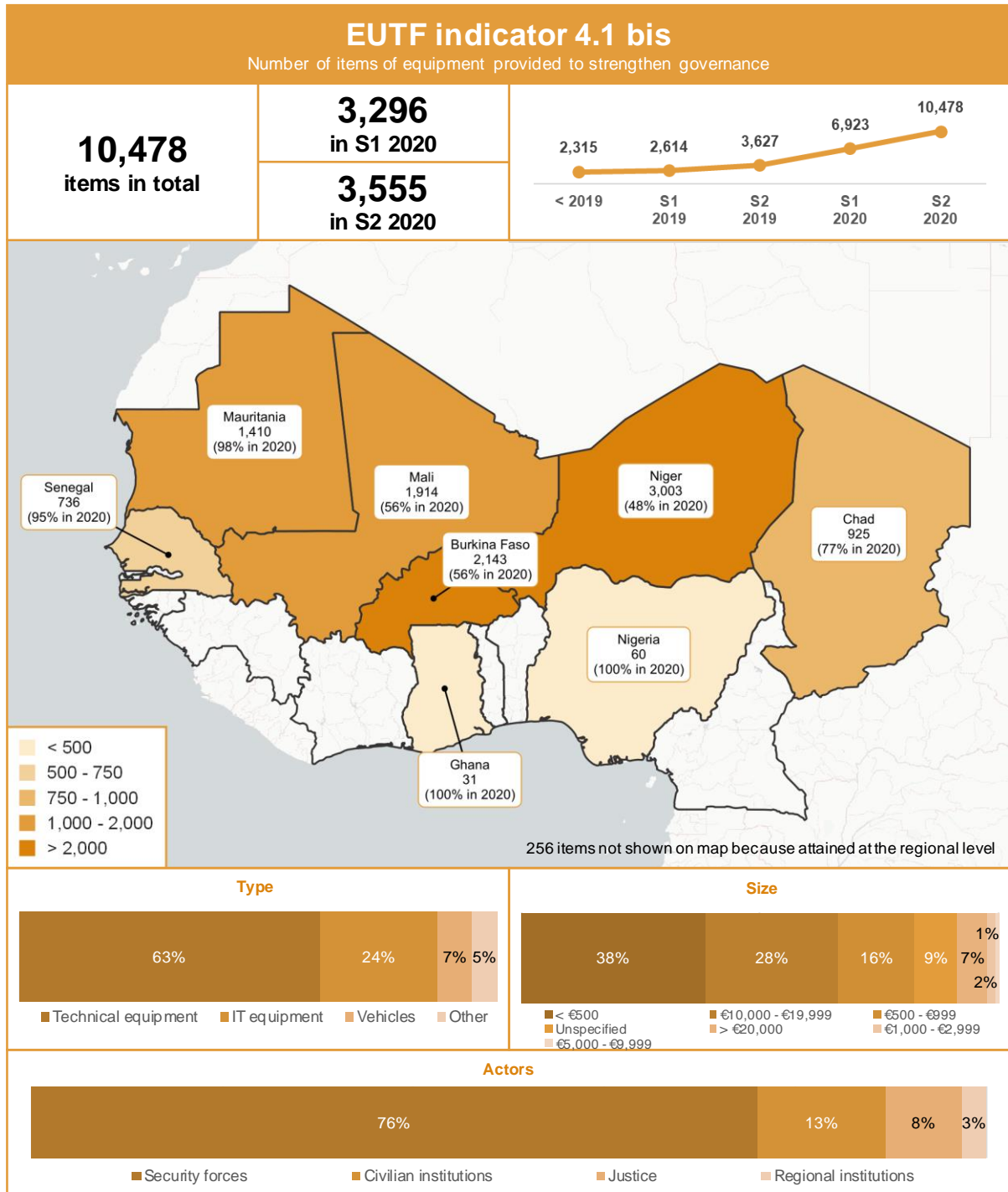

Figure 29: EUTF indicator 4.2, SLC window, December 2020

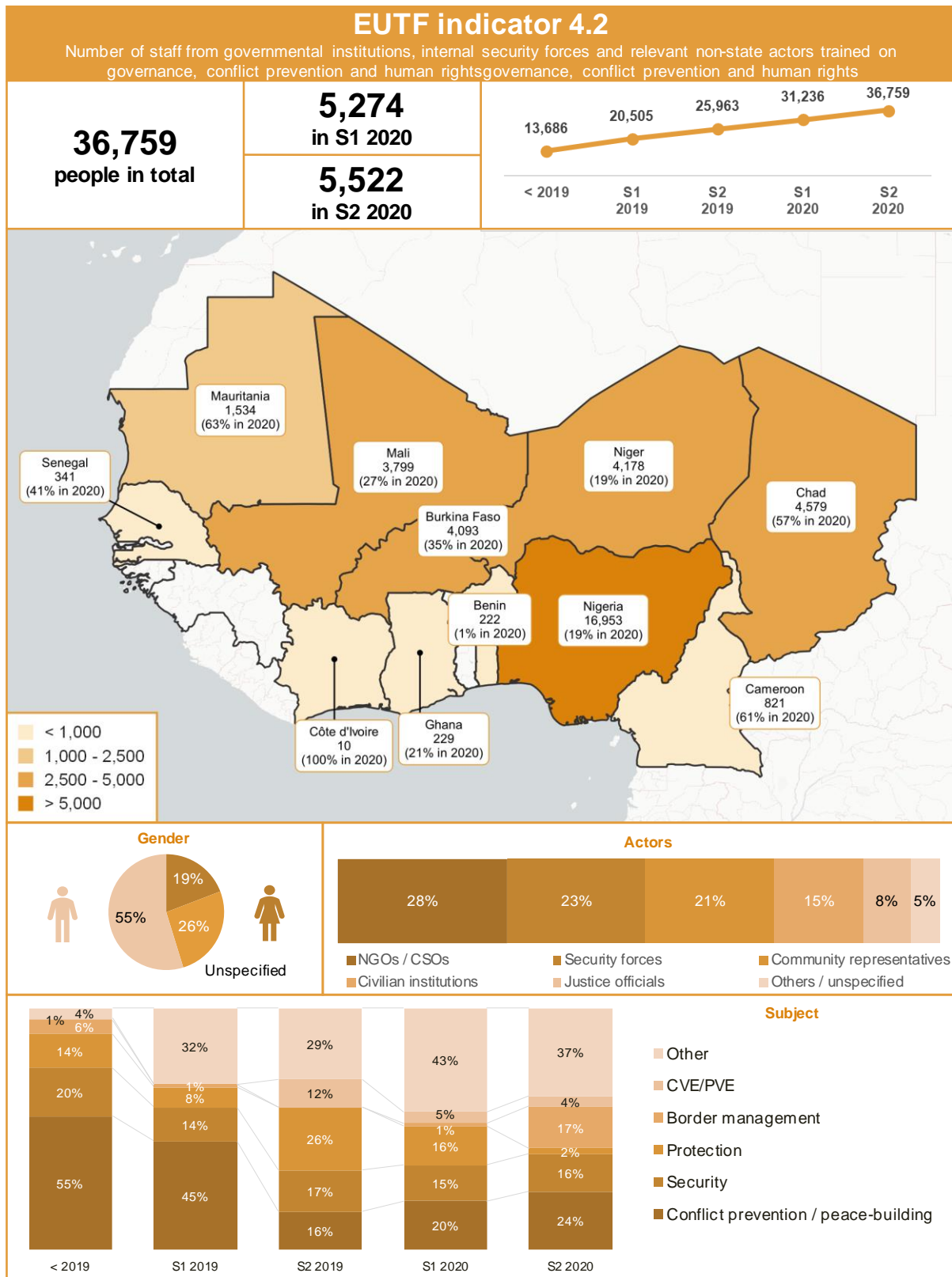

Figure 30: EUTF indicator 4.3, SLC window, December 2020

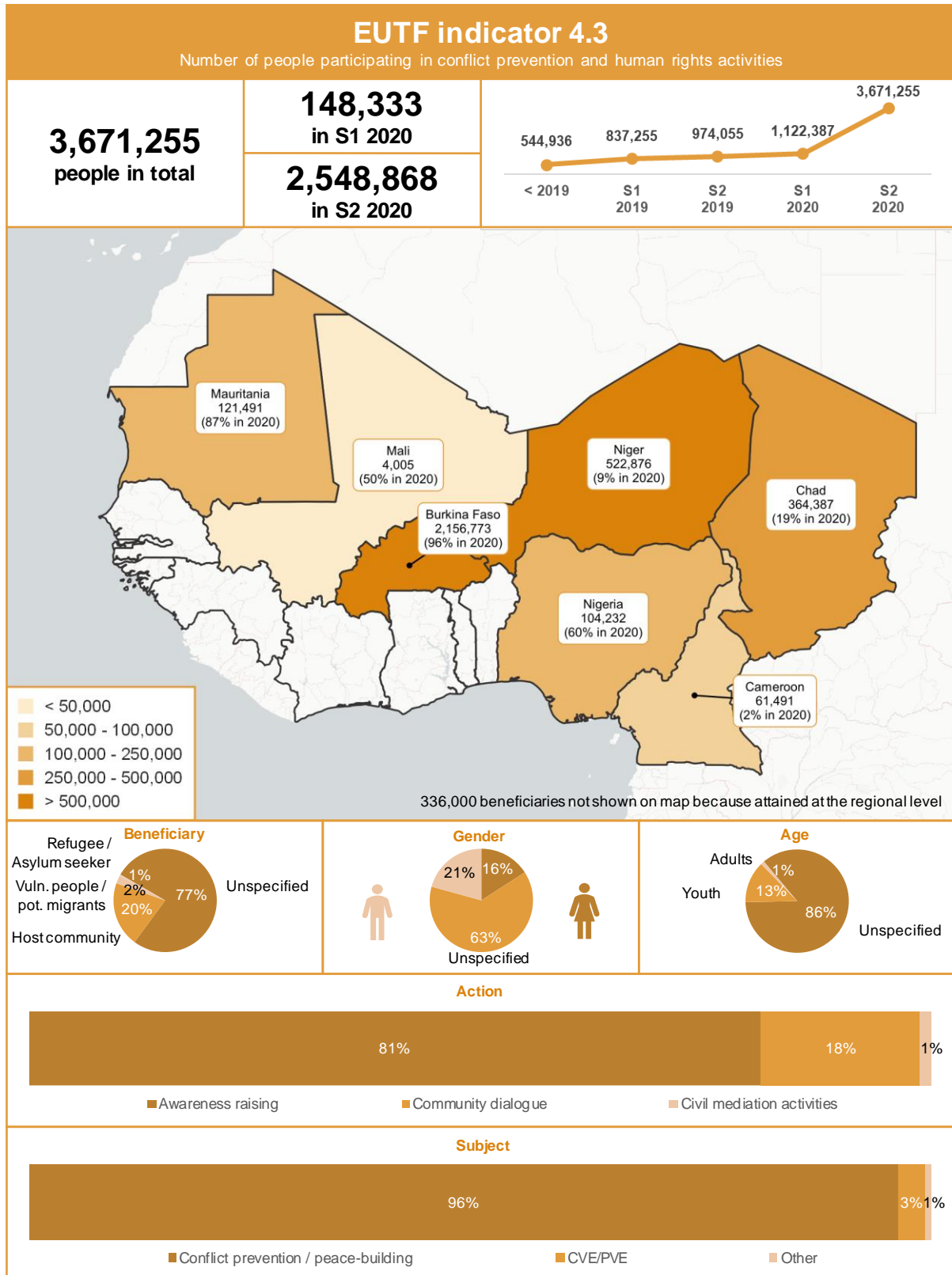
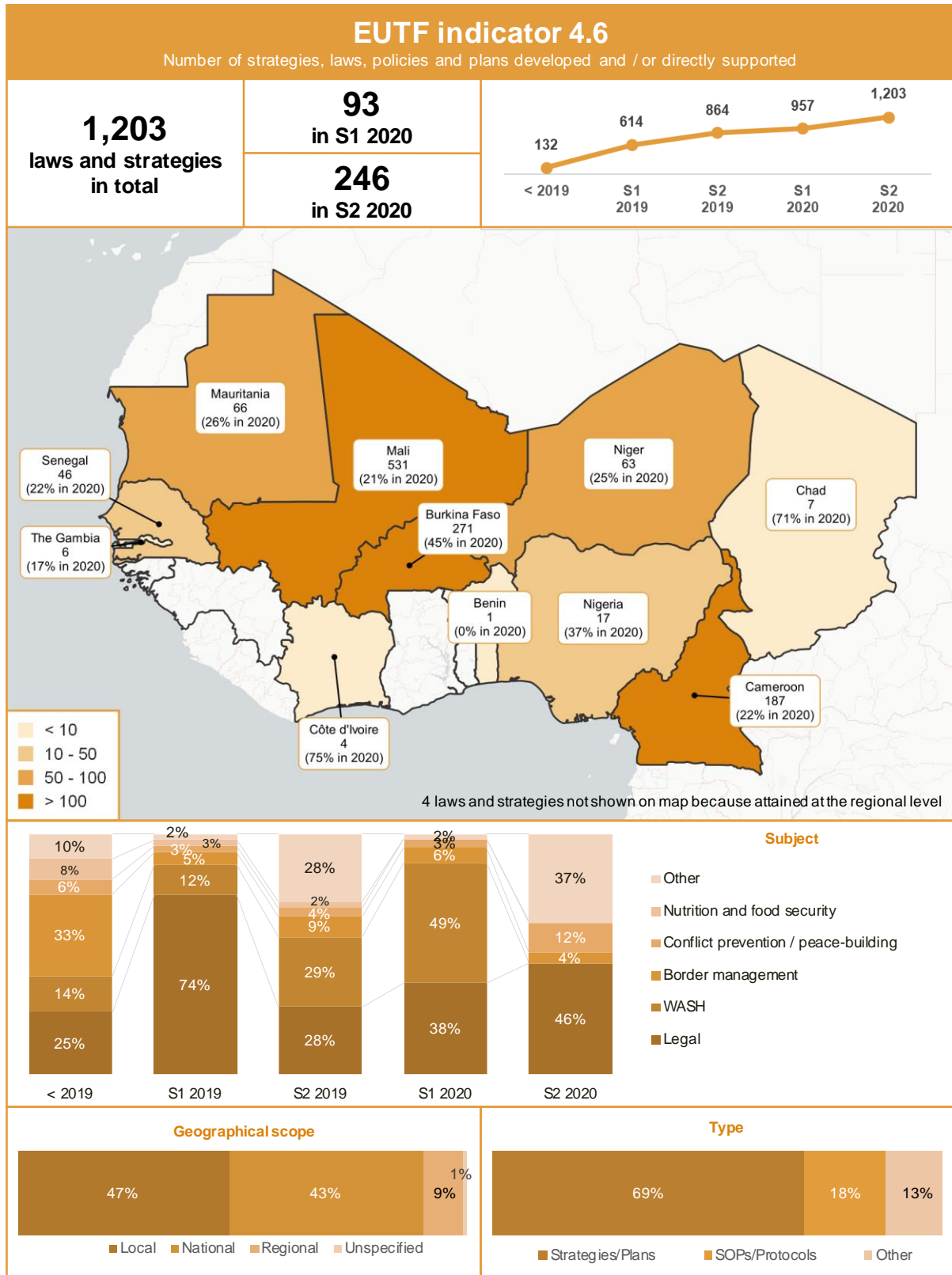

Figure 31: EUTF indicator 4.6, SLC window, December 2020



STRATEGIC OBJECTIVE 5: CROSS-CUTTING INDICATORS

Figure 32: EUTF indicator 5.1, SLC window, December 2020

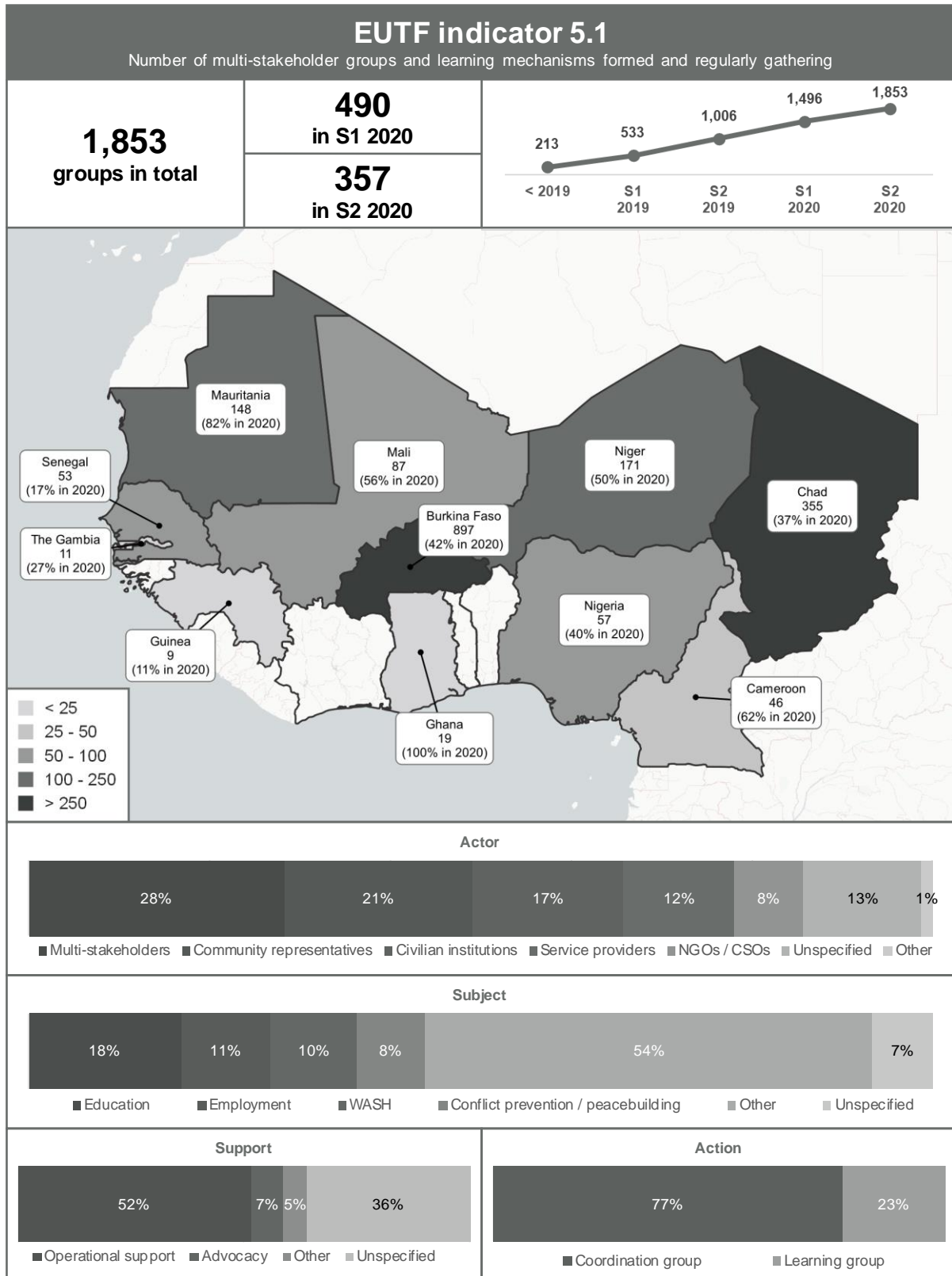

Figure 33: EUTF indicator 5.2, SLC window, December 2020

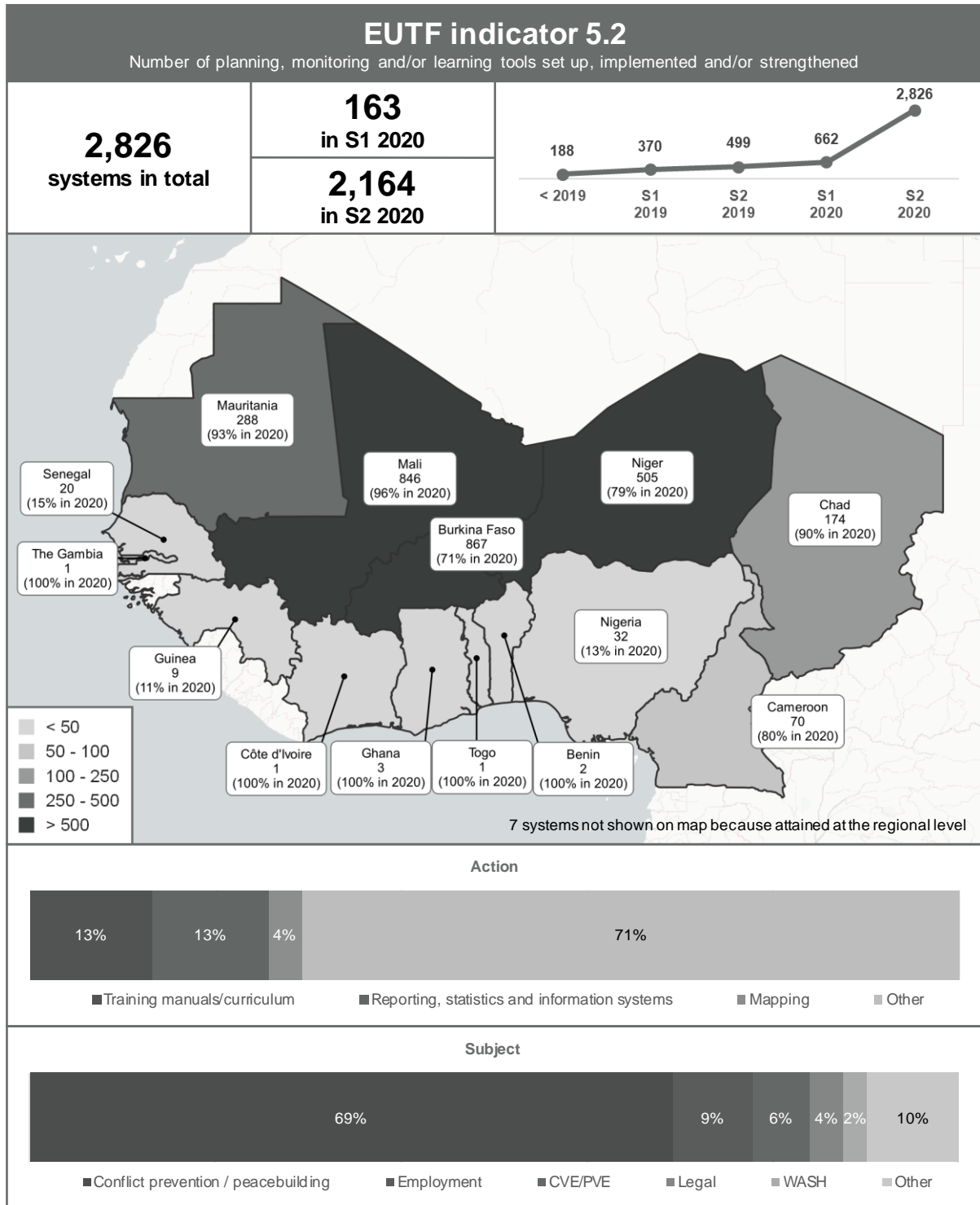

Figure 34: EUTF indicator 5.3, SLC window, December 2020

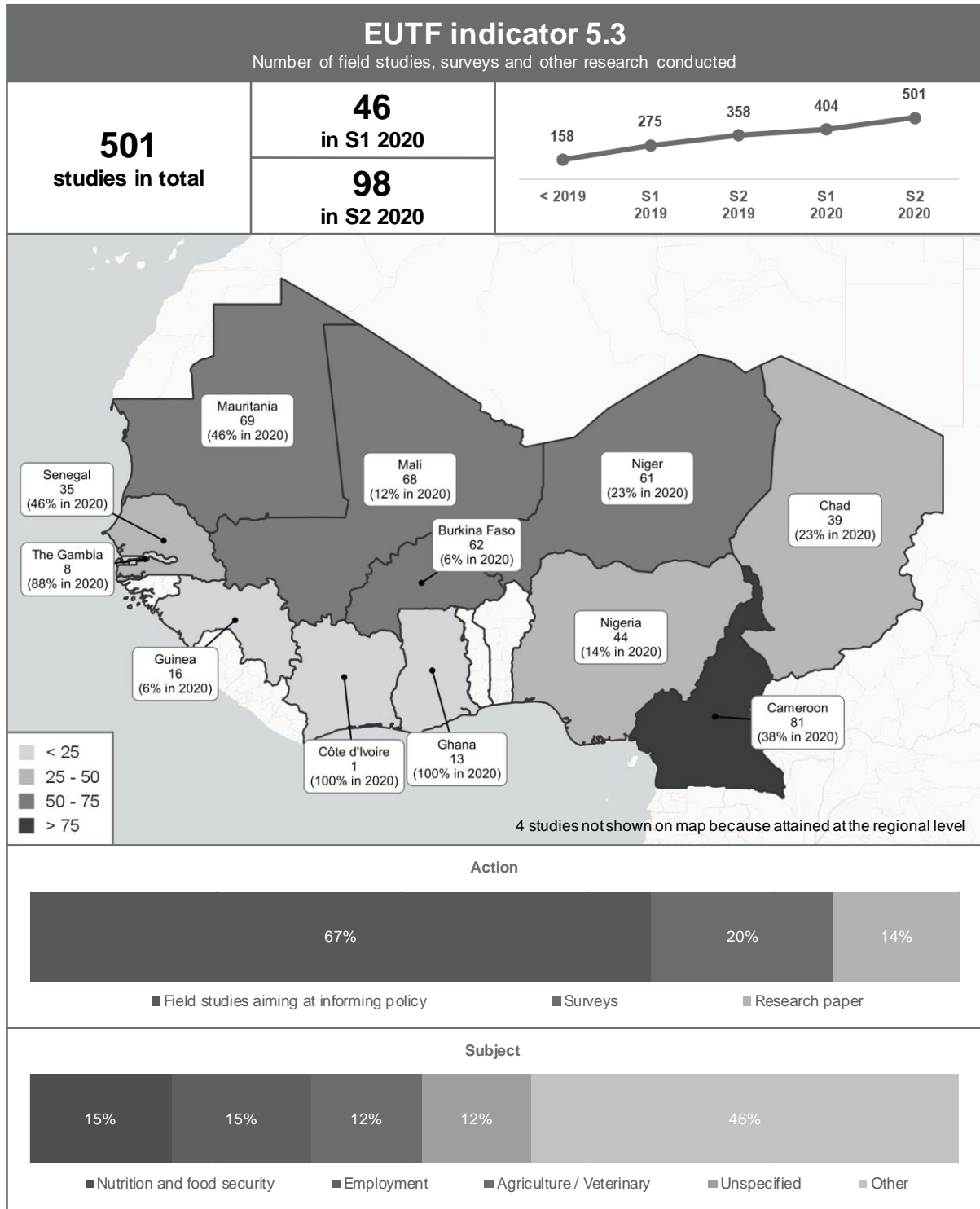
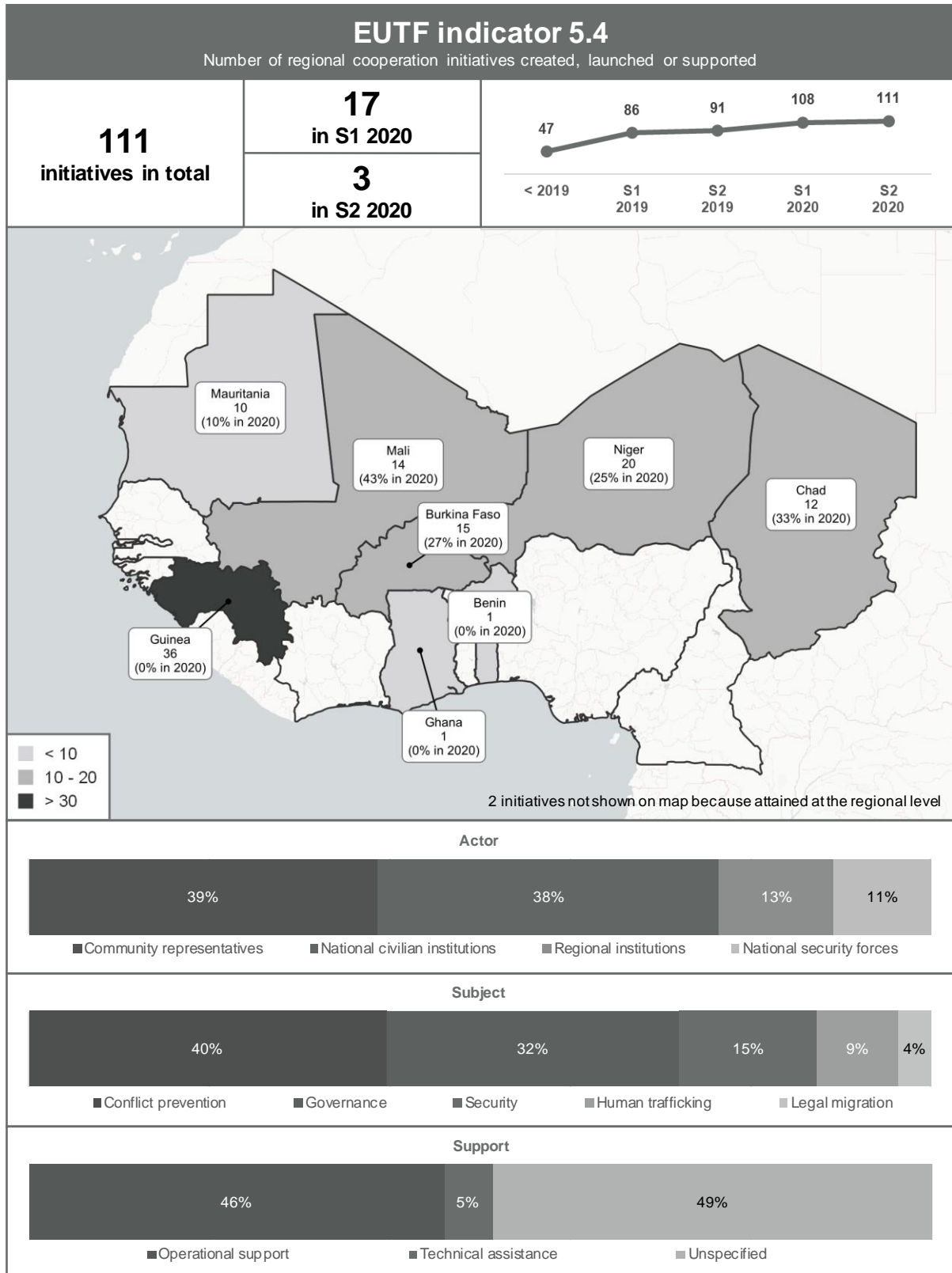

Figure 35: EUTF indicator 5.4, SLC window, December 2020



STRATEGIC OBJECTIVE 6: COVID-19 RESPONSE

Figure 36: EUTF indicator 6.1, SLC window, December 2020

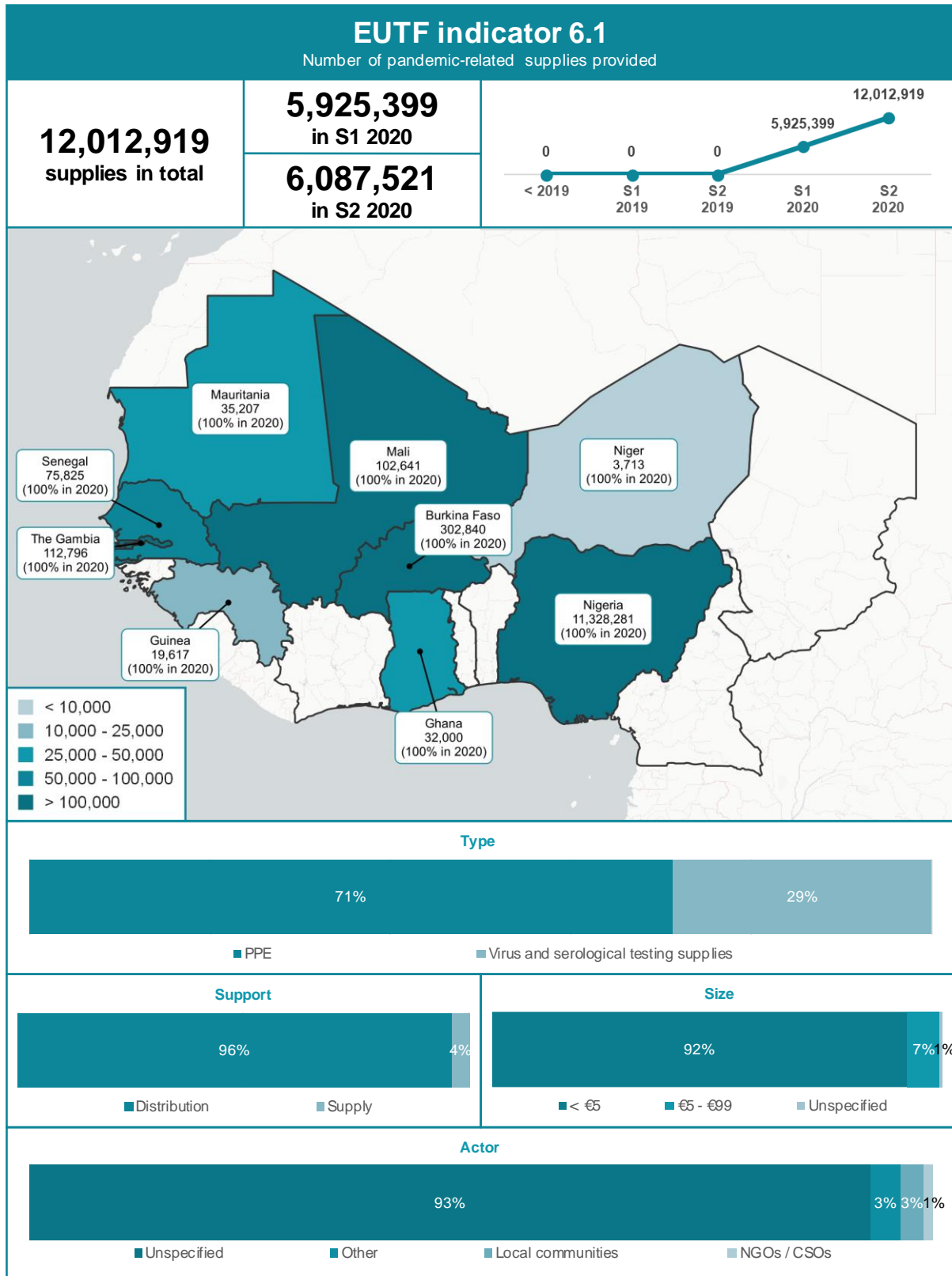

Figure 37: EUTF indicator 6.2, SLC window, December 2020

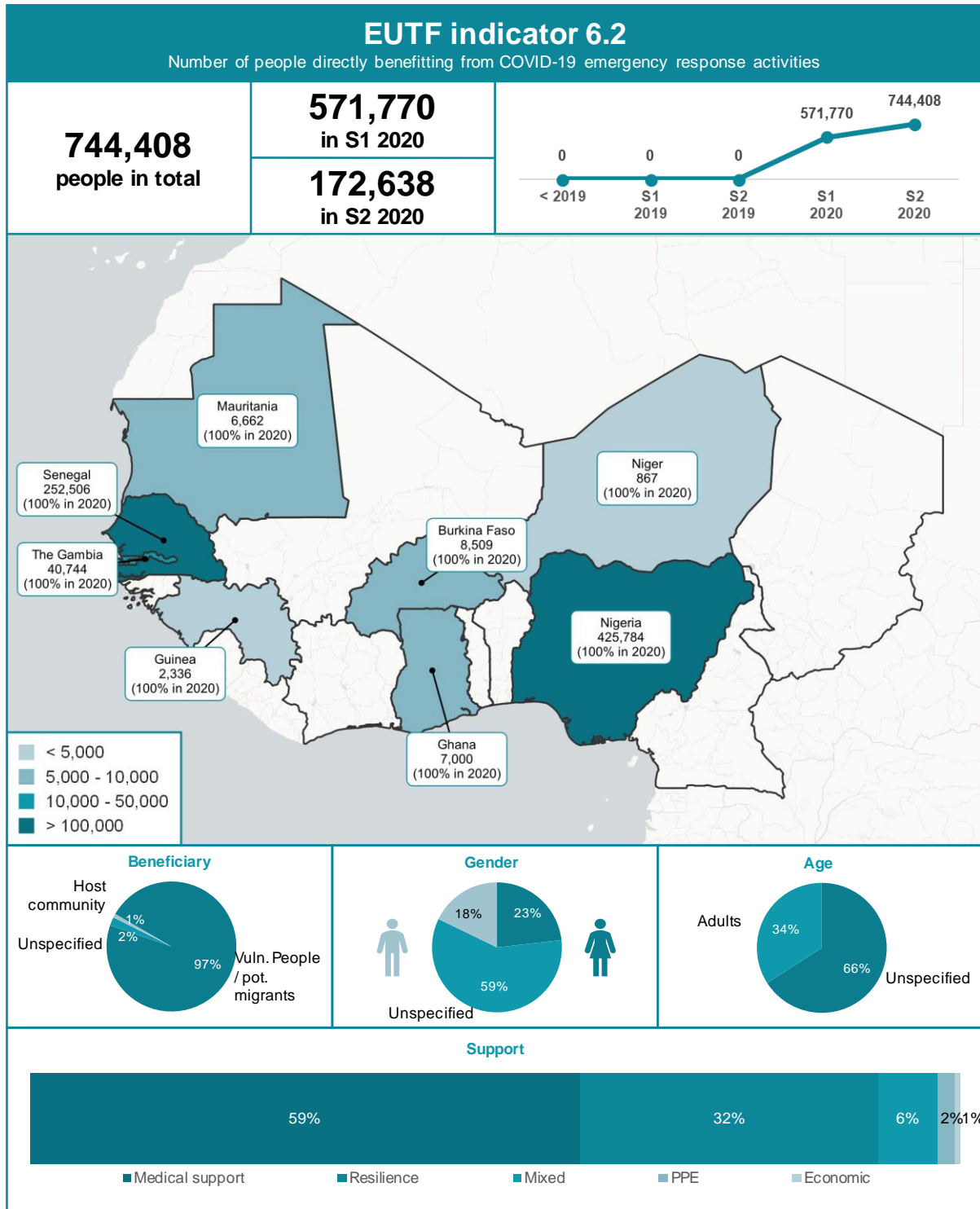
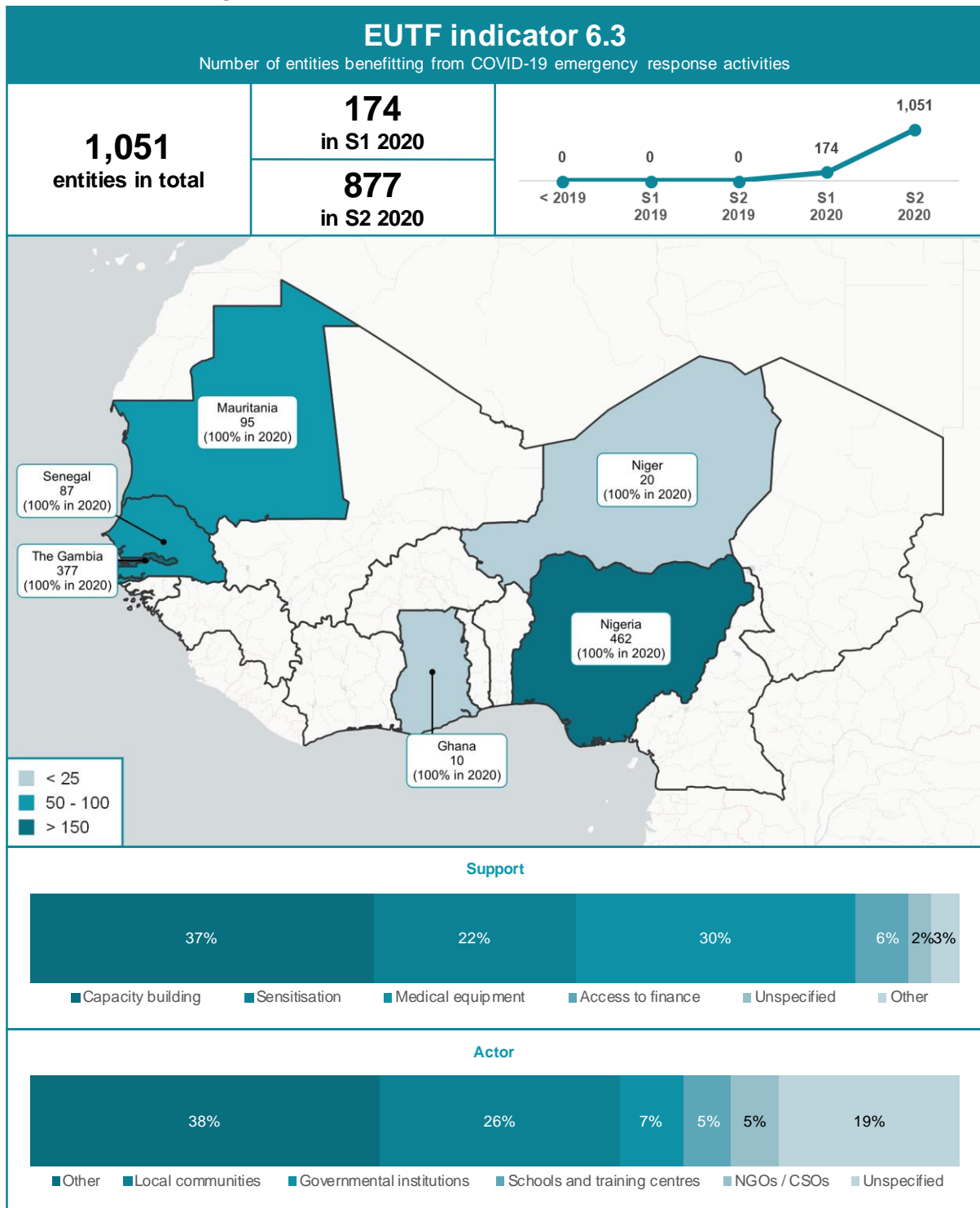

Figure 38: EUTF indicator 6.3, SLC window, December 2020



5. CHANGES AND CORRECTIONS IN THE S1 2020 REPORT TBD

STRATEGIC OBJECTIVE 1

Indicator 1.1

Project	Period	Curr. report	Prev. report	Diff.	Explanation
A-FIP	2018	1289	0	1289	Data correction from IP
	2019-Q1	1226	338	888	Data correction from IP
	2019-Q2	927	342	585	Data correction from IP
	2019-Q3	98	345	-247	Data correction from IP
	2019-Q4	1	345	-344	Data correction from IP
Diaspora Mali AFD	2020-Q1	0	7	-7	
	2020-Q2	2	7	-5	
IPDEV2	2020-Q1	0	6	-6	Data correction from IP & MLS
	2020-Q2	9	6	3	Data correction from IP & MLS
Kallo Tchidaniwo	2020-Q1	854	0	854	No data was included in last report
	2020-Q2	854	0	854	No data was included in last report
KEY LVIA	2019-Q2	48	47	1	Data correction
	2020-Q1	9	0	9	Data correction
	2020-Q2	9	0	9	Data correction
Mode éthique	2019-Q2	245	1	244	No data was included in last report
	2019-Q3	242	1	241	No data was included in last report
	2019-Q4	245	2	243	No data was included in last report
	2020-Q2	69	1	68	No data was included in last report
PAIERA PASP	2020-Q1	1	0	1	New project in S2 report
	2020-Q2	1	0	1	New project in S2 report
PARERBA	2018	492	507	-15	Data correction from IP
	2019-Q1	409	452	-43	Data correction from IP
	2019-Q2	633	699	-66	Data correction from IP
	2019-Q3	70	66	4	Data correction from IP
	2019-Q4	434	432	2	Data correction from IP
	2020-Q1	953	943	10	Data correction from IP
	2020-Q2	979	969	10	Data correction from IP
Pôles Ruraux	2020-Q1	718	1585	-867	Data correction from IP
	2020-Q2	934	1957	-1023	Data correction from IP
RESILAC	2019-Q1	69	76	-6	Data correction
	2019-Q2	69	76	-6	Data correction
	2019-Q3	69	76	-7	Data correction
	2019-Q4	69	76	-7	Data correction
	2020-Q1	162	3	160	Data correction
	2020-Q2	190	3	187	Data correction
Shimodu	2019-Q1	6	0	6	Data correction from IP
	2019-Q2	6	0	6	Data correction from IP
	2019-Q3	6	0	6	Data correction from IP
	2019-Q4	6	1	5	Data correction from IP
	2020-Q1	13	0	13	No data was included in last report
	2020-Q2	13	0	13	No data was included in last report

Indicator 1.2

Project	Period	Curr. report	Prev. report	Diff.	Explanation
ARCHIPELAGO	2020-Q1	31	0	31	No data was included in last report
	2020-Q2	31	0	31	No data was included in last report
DES AFD	2020-Q2	1029	495	534	Data remapped from 6.3
IPDEV2	2020-Q1	0	3	-3	Data correction
	2020-Q2	5	3	2	Data correction
MIITG IMVF	2019-Q3	9	0	9	No data was included in last report
	2019-Q4	14	5	9	No data was included in last report
	2020-Q1	9	1	8	No data was included in last report
Mode éthique	2019-Q2	366	2	364	No data was included in last report

	2019-Q3	372	8	364	No data was included in last report
	2019-Q4	363	0	363	No data was included in last report
	2020-Q2	165	25	140	No data was included in last report
Pôles Ruraux	2020-Q1	94	0	94	Data correction from IP
	2020-Q2	94	0	94	Data correction from IP
RESILAC	2020-Q2	37	47	-10	Data correction
RESILIAN	2018	2	0	2	Data correction
	2019-Q1	3	0	3	Data correction
	2019-Q2	3	0	3	Data correction
	2019-Q3	1	0	1	Data correction
	2020-Q1	1	0	1	Data correction
	2020-Q2	1	0	1	Data correction
SAFIRE OXFAM	2020-Q2	107	215	-108	Data correction
Shimodu	2019-Q1	4	0	4	Data correction from IP
	2019-Q2	4	0	4	Data correction from IP
	2019-Q3	4	0	4	Data correction from IP
	2019-Q4	4	0	4	Data correction from IP
	2020-Q1	4	0	4	No data was included in last report
	2020-Q2	4	0	4	No data was included in last report

Indicator 1.3

Project	Period	Curr. report	Prev. report	Diff.	Explanation
KEY LVIA	2018	642	988	-346	Data correction
	2019-Q2	7910	8297	-387	Data correction
	2019-Q3	1760	8635	-6875	Data correction
	2019-Q4	880	9977	-9097	Data correction
	2020-Q1	3721	0	3721	Data correction
	2020-Q2	3721	0	3721	Data correction
MIITG IMVF	2019-Q1	274	0	274	No data was included in last report
	2019-Q2	277	0	277	No data was included in last report
	2019-Q3	331	51	280	No data was included in last report
	2019-Q4	731	451	280	No data was included in last report
	2020-Q1	330	15	315	No data was included in last report
	2020-Q2	280	3	277	No data was included in last report
PARERBA	2019-Q4	134	182	-48	Data correction from IP
	2020-Q1	7	6	1	Data correction from IP
	2020-Q2	1	0	1	Data correction from IP
Refugees' Resilience NE	2020-Q2	3435	0	3435	Data correction
Shimodu	2019-Q1	36	0	36	Data correction from IP
	2019-Q2	36	0	36	Data correction from IP
	2019-Q3	37	0	37	Data correction from IP
	2019-Q4	37	167	-130	Data correction from IP
	2020-Q1	36	0	36	No data was included in last report
	2020-Q2	36	0	36	No data was included in last report

Indicator 1.4

Project	Period	Curr. report	Prev. report	Diff.	Explanation
A-FIP	2018	1936	1877	59	Data correction from IP
	2019-Q1	1879	1202	677	Data correction from IP
	2019-Q2	1725	2299	-574	Data correction from IP
	2019-Q3	216	192	24	Data correction from IP
	2019-Q4	2	0	2	Data correction from IP
ARCHIPELAGO	2020-Q1	257	0	257	No data was included in last report
	2020-Q2	257	0	257	No data was included in last report
DES LuxDev	2019-Q4	1114	1185	-71	Data correction from IP
EJOM	2020-Q2	431	427	4	
Mode éthique	2019-Q2	168	3	165	No data was included in last report
	2019-Q3	237	34	203	No data was included in last report
	2019-Q4	212	11	201	No data was included in last report
	2020-Q2	116	7	109	No data was included in last report

Pôles Ruraux	2020-Q1	273	764	-491	Data correction from IP
	2020-Q2	273	0	273	Data correction from IP
Shimodu	2019-Q1	44	0	44	Data correction from IP
	2019-Q2	44	0	44	Data correction from IP
	2019-Q3	45	0	45	Data correction from IP
	2019-Q4	45	0	45	Data correction from IP
	2020-Q1	44	0	44	No data was included in last report
	2020-Q2	44	0	44	No data was included in last report

Indicator 1.5

Project	Period	Curr. report	Prev. report	Diff.	Explanation
Mode éthique	2019-Q2	15	0	15	No data was included in last report
	2019-Q3	15	1	14	No data was included in last report
	2019-Q4	16	0	16	No data was included in last report
	2020-Q2	4	0	4	No data was included in last report
Pôles Ruraux	2019-Q1	0	1	-1	Data correction from IP
	2019-Q2	0	1	-1	Data correction from IP
	2019-Q3	2	1	1	Data correction from IP
	2020-Q1	8	3	5	Data correction from IP
	2020-Q2	9	0	9	Data correction from IP
SDNM2	2020-Q2	1	0	1	Data correction from IP
Shimodu	2019-Q4	0	1	-1	Data correction from IP

STRATEGIC OBJECTIVE 2

Indicator 2.1

Project	Period	Curr. report	Prev. report	Diff.	Explanation
PARERBA	2018	2	1	1	Data correction from IP
	2019-Q2	3	6	-3	Data correction from IP
	2019-Q4	3	6	-3	Data correction from IP
	2020-Q1	3	6	-3	Data correction from IP

Indicator 2.1 bis

Kallo Tchidaniwo	2020-Q2	1	0	1	Data correction from IP
KEY LVIA	2018	2	5	-3	Data correction from IP
	2019-Q2	0	3	-3	Data correction from IP
	2019-Q3	3	0	3	Data correction from IP
PARERBA	2018	3	9	-6	Data correction from IP
	2019-Q2	0	3	-3	Data correction from IP
	2019-Q3	1	0	1	Data correction from IP
	2019-Q4	5	14	-9	Data correction from IP
	2020-Q1	1	0	1	Data correction from IP
	2020-Q2	1	0	1	Data correction from IP
PUS BF	2019-Q1	81	28	53	Data correction from IP
	2019-Q2	82	29	53	Data correction from IP
	2019-Q3	79	0	79	Data correction from IP
	2019-Q4	79	0	79	Data correction from IP
	2020-Q1	21	0	21	Data correction from IP
	2020-Q2	11	0	11	Data correction from IP
Refugees' Resilience MR	2020-Q1	1	0	1	Data correction
RESILAC	2020-Q2	0	20	-20	Data correction from IP & MLS
RESILIAN	2019-Q2	58	53	5	Data correction
	2019-Q3	35	11	24	Data correction
	2019-Q4	394	390	4	Data correction
RESTE Superstructures	2020-Q1	28	55	-28	Data split between Q1 and Q2 2020
	2020-Q2	28	55	-28	Data split between Q1 and Q2 2020
Shimodu	2019-Q1	1	0	1	Data correction from IP

2019-Q2	1	0	1	Data correction from IP
2019-Q3	1	2	-1	Data correction from IP
2019-Q4	814	9	805	Data correction from IP
2020-Q1	114	0	114	No data was included in last report
2020-Q2	106	0	106	No data was included in last report

Indicator 2.2

Project	Period	Curr. report	Prev. report	Diff.	Explanation
DIZA Appui transversal	2020-Q1	3617	0	3617	No data was included in last report
	2020-Q2	3617	0	3617	No data was included in last report
Kallo Tchidaniwo	2018	0	242	-242	Data correction from IP
	2019-Q1	0	98	-98	Data correction from IP
	2019-Q2	0	172	-172	Data correction from IP
	2019-Q3	0	174	-174	Data correction from IP
	2019-Q4	0	153	-153	Data correction from IP
Shimodu	2019-Q1	32	35	-3	Data correction from IP
	2019-Q2	32	1507	-1475	Data correction from IP
	2019-Q3	32	2615	-2583	Data correction from IP
	2019-Q4	5662	1473	4189	Data correction from IP
	2020-Q1	782	0	782	No data was included in last report
	2020-Q2	782	0	782	No data was included in last report

Indicator 2.3

Project	Period	Curr. report	Prev. report	Diff.	Explanation
KEY LVIA	2018	1985	1703	282	Data correction
	2019-Q2	14699	20612	-5913	Data correction
	2019-Q3	6901	9678	-2777	Data correction
	2019-Q4	8690	12186	-3496	Data correction
	2020-Q1	16604	0	16604	Data correction
	2020-Q2	16604	0	16604	Data correction
Shimodu	2019-Q1	45	0	45	Data correction from IP
	2019-Q2	46	967	-921	Data correction from IP
	2019-Q3	46	868	-822	Data correction from IP
	2019-Q4	46	1025	-979	Data correction from IP
	2020-Q1	463	0	463	No data was included in last report
	2020-Q2	463	0	463	No data was included in last report

Indicator 2.4

Project	Period	Curr. report	Prev. report	Diff.	Explanation
Diaspora Mali AFD	2020-Q1	0	665	-665	Data correction from IP & MLS
	2020-Q2	0	665	-665	Data correction from IP & MLS
DIZA Appui transversal	2019-Q2	606	0	606	No data was included in last report
	2019-Q3	613	0	613	No data was included in last report
	2019-Q4	613	0	613	No data was included in last report
	2020-Q1	606	0	606	No data was included in last report
	2020-Q2	408	0	408	No data was included in last report
KEY LVIA	2018	21750	28532	-6782	Data correction
	2019-Q2	3564	4471	-907	Data correction
	2020-Q1	258	0	258	Data correction
	2020-Q2	258	0	258	Data correction
PAIERA PASP	2020-Q1	6	0	6	New project in S2 report
	2020-Q2	6	0	6	New project in S2 report
PARERBA	2018	4427	4563	-136	Data correction from IP
	2019-Q1	3681	4068	-387	Data correction from IP
	2019-Q2	5554	6147	-593	Data correction from IP
	2019-Q3	92	0	92	Data correction from IP
	2019-Q4	3829	3807	22	Data correction from IP
	2020-Q1	8544	8451	93	Data correction from IP

	2020-Q2	5241	5148	93	Data correction from IP
Pôles Ruraux	2020-Q1	21162	0	21162	Data correction from IP
	2020-Q2	21162	0	21162	Data correction from IP
PRESEC	2019-Q4	956	506	450	Data correction from IP
	2020-Q1	1603	1103	500	Data correction
Shimodu	2019-Q1	5282	0	5282	Data correction from IP
	2019-Q2	5341	0	5341	Data correction from IP
	2019-Q3	5399	5886	-487	Data correction from IP
	2019-Q4	5399	5886	-487	Data correction from IP
	2020-Q1	5341	0	5341	No data was included in last report
	2020-Q2	5488	0	5488	No data was included in last report

Indicator 2.5

Project	Period	Curr. report	Prev. report	Diff.	Explanation
KEY LVIA	2019-Q2	0	7	-7	Data correction
	2019-Q3	0	7	-7	Data correction
	2019-Q4	0	7	-7	Data correction

Indicator 2.6

Project	Period	Curr. report	Prev. report	Diff.	Explanation
MIITG IMVF	2020-Q1	9	0	9	No data was included in last report
	2020-Q2	9	0	9	No data was included in last report
PAIERA PASP	2020-Q1	2	0	2	New project in S2 report
	2020-Q2	2	0	2	New project in S2 report
Pôles Ruraux	2020-Q1	2844	3335	-491	Data correction from IP
	2020-Q2	2844	4266	-1422	Data correction from IP
RESILAC	2020-Q2	942	4	938	Data correction from IP & MLS
Yellitaare	2020-Q2	3	6	-3	Data correction from IP

Indicator 2.7

Project	Period	Curr. report	Prev. report	Diff.	Explanation
KEY LVIA	2018	4555	5867	-1312	Data correction
	2019-Q2	52191	51597	594	Data correction
	2019-Q4	0	49262	-49262	Data correction
	2020-Q1	31559	0	31559	Data correction
	2020-Q2	31559	0	31559	Data correction
MIITG IMVF	2020-Q1	37197	0	37197	No data was included in last report
	2020-Q2	37197	95000	-57803	No data was included in last report
One UN Response Plan	2020-Q2	27066911	13533455	13533455	Data correction from IP
Pôles Ruraux	2020-Q1	19282	6221	13060	Data correction from IP
	2020-Q2	19282	5676	13605	Data correction from IP
Shimodu	2019-Q1	0	917	-917	Data correction from IP
	2019-Q2	0	917	-917	Data correction from IP
	2019-Q3	0	1072	-1072	Data correction from IP
	2019-Q4	3669	1006	2663	Data correction from IP
	2020-Q1	4110	0	4110	No data was included in last report
	2020-Q2	4110	0	4110	No data was included in last report

Indicator 2.8

Project	Period	Curr. report	Prev. report	Diff.	Explanation
DIZA Appui transversal	2019-Q2	1	0	1	No data was included in last report
	2019-Q3	2	0	2	No data was included in last report
	2019-Q4	2	0	2	No data was included in last report
	2020-Q1	1	0	1	No data was included in last report

	2020-Q2	1	0	1	No data was included in last report
KEY LVIA	2019-Q4	2991	4035	-1044	Data correction
	2020-Q1	110	0	110	Data correction
	2020-Q2	110	0	110	Data correction
MIITG IMVF	2020-Q1	54	0	54	No data was included in last report
	2020-Q2	54	0	54	No data was included in last report
Protection PREFA	2019-Q1	1176	1155	21	Data correction from IP & MLS
	2019-Q2	106	91	15	Data correction from IP & MLS
	2019-Q3	379	360	19	Data correction from IP & MLS
	2019-Q4	291	283	8	Data correction from IP & MLS
PUS BF	2020-Q1	2146	0	2146	No data was included in last report
	2020-Q2	2146	0	2146	No data was included in last report
RESTE SensWash OXFAM	2019-Q4	0	478	-478	Data correction from IP & MLS
	2020-Q1	0	243	-243	Data correction from IP & MLS
Shimodu	2019-Q1	63	0	63	Data correction from IP
	2019-Q2	64	0	64	Data correction from IP
	2019-Q3	65	0	65	Data correction from IP
	2019-Q4	65	56	9	Data correction from IP
	2020-Q1	7	0	7	No data was included in last report
	2020-Q2	7	0	7	No data was included in last report

Indicator 2.9

Project	Period	Curr. report	Prev. report	Diff.	Explanation
Diaspora Mali AFD	2020-Q1	0	1000	-1000	Data correction
	2020-Q2	2000	1000	1000	Data correction
Kallo Tchidaniwo	2020-Q2	22907	0	22907	No data was included in last report
KEY LVIA	2018	11118	18852	-7734	Data correction
	2019-Q4	0	13544	-13544	Data correction
	2020-Q1	2046	0	2046	Data correction
	2020-Q2	2046	0	2046	Data correction
PDU ACOR ML MR	2020-Q2	21180	0	21180	New project in S2 report
PROJES	2020-Q2	6061	6161	-100	Data correction
Refugees' Resilience BF	2020-Q2	9837	6137	3700	Data correction (methodological change)
Refugees' Resilience NE	2020-Q2	10445	0	10445	Data correction
Résilience ACF	2018	16482	2747	13735	Data correction (methodological change)
	2019-Q1	7032	1172	5860	Data correction (methodological change)
	2019-Q4	12498	2083	10415	Data correction (methodological change)
Résilience HI	2018	177001	158501	18500	Data correction (methodological change)
	2019-Q1	109454	94099	15355	Data correction (methodological change)
	2019-Q2	22068	4053	18015	Data correction (methodological change)
Résilience LVIA	2018	17880	2980	14900	Data correction (methodological change)
Résilience Oxfam	2018	95126	62121	33005	Data correction (methodological change)
	2019-Q1	10722	1787	8935	Data correction (methodological change)
	2019-Q2	7278	1213	6065	Data correction (methodological change)
	2019-Q3	33182	6427	26755	Data correction (methodological change)
Résilience TDH	2018	9600	1600	8000	Data correction (methodological change)
	2019-Q3	8064	1344	6720	Data correction (methodological change)
RRR	2018	116900	16700	100200	Data correction
Shimodu	2019-Q1	373	0	373	Data correction from IP
	2019-Q2	377	0	377	Data correction from IP
	2019-Q3	381	7350	-6969	Data correction from IP

2019-Q4	381	3300	-2919	Data correction from IP
2020-Q1	1974	0	1974	No data was included in last report
2020-Q2	1974	0	1974	No data was included in last report

STRATEGIC OBJECTIVE 3

Indicator 3.3

Project	Period	Curr. report	Prev. report	Diff.	Explanation
IOM JI Cote d'Ivoire	2020-Q1	2510	0	2510	Data correction
	2020-Q2	933	0	933	Data correction
IOM JI Guinea Conakry	2020-Q1	5681	0	5681	Data correction
	2020-Q2	16	0	16	Data correction
IOM JI Senegal	2020-Q2	0	3700	-3700	Data correction
IOM JI the Gambia	2020-Q2	3783	2673	1110	Data correction
Mode éthique	2019-Q2	204	0	204	No data was included in last report
	2019-Q3	137	0	137	No data was included in last report
	2019-Q4	306	102	204	No data was included in last report
	2020-Q2	180	0	180	No data was included in last report

Indicator 3.4

Project	Period	Curr. report	Prev. report	Diff.	Explanation
IOM JI Burkina Faso	2018	126	272	-146	Data correction from IP & MLS
	2019-Q1	105	104	1	Data correction from IP
	2020-Q2	1407	1504	-97	Data correction from IP
IOM JI Cameroon	2018	0	1744	-1744	Data correction from IP & MLS
	2019-Q3	85	83	2	Data correction
IOM JI Chad	2018	0	48	-48	Data correction from IP & MLS
	2019-Q1	9	22	-13	Data correction
	2019-Q2	45	105	-60	Data correction
	2019-Q3	14	88	-74	Data correction
	2019-Q4	51	50	1	Data correction
IOM JI Cote d'Ivoire	2018	5	0	5	Data correction from IP
	2019-Q2	7	2	5	Data correction from IP
	2020-Q1	7	12	-5	Data correction from IP
IOM JI Guinea Conakry	2019-Q2	1	2	-1	Data correction
	2019-Q4	2	6	-4	Data correction from IP
IOM JI Mali	2018	1882	1611	271	Data correction from IP
	2019-Q1	391	394	-3	Data correction from IP
	2019-Q2	398	383	15	Data correction from IP
	2019-Q3	88	87	1	Data correction from IP
	2019-Q4	100	83	17	Data correction from IP
IOM JI Mauritania	2018	253	294	-41	Data correction from IP
	2020-Q1	92	104	-12	Data correction
	2020-Q2	12	0	12	Data correction
IOM JI Niger SURENI	2018	19905	16961	2944	Data correction from IP
	2019-Q1	742	738	4	Data correction from IP
	2019-Q2	3301	3304	-3	Data correction from IP
	2020-Q1	5221	5225	-4	Data correction from IP
IOM JI Nigeria	2018	0	2	-2	Data correction from IP
	2019-Q1	0	1	-1	Data correction from IP
	2019-Q3	0	2	-2	Data correction from IP
IOM JI Senegal	2019-Q4	6	11	-5	Data correction from IP
	2020-Q1	3	6	-3	Data correction from IP
IOM JI the Gambia	2019-Q4	1	2	-1	Data correction from IP

Indicator 3.5

Project	Period	Curr. report	Prev. report	Diff.	Explanation
---------	--------	--------------	--------------	-------	-------------

IOM JI Burkina Faso	2018	1595	1566	29	Data correction from IP
	2019-Q1	161	174	-13	Data correction from IP
	2019-Q2	183	180	3	Data correction from IP
	2019-Q3	234	230	4	Data correction from IP
	2019-Q4	243	239	4	Data correction from IP
	2020-Q1	263	258	5	Data correction from IP
	2020-Q2	44	43	1	Data correction from IP
IOM JI Cameroon	2018	2621	2558	63	Data correction from IP
	2019-Q1	241	237	4	Data correction from IP
	2019-Q2	262	256	6	Data correction from IP
	2019-Q3	284	277	7	Data correction from IP
	2019-Q4	431	421	10	Data correction from IP
	2020-Q1	367	358	9	Data correction from IP
IOM JI Chad	2018	86	0	86	Data correction from IP
	2019-Q1	1	0	1	Data correction from IP
	2019-Q2	24	0	24	Data correction from IP
	2019-Q3	15	0	15	Data correction from IP
	2019-Q4	25	0	25	Data correction from IP
	2020-Q1	14	0	14	Data correction from IP
IOM JI Cote d'Ivoire	2018	3631	3654	-23	Data correction from IP
	2019-Q1	502	631	-129	Data correction from IP
	2019-Q2	398	528	-130	Data correction from IP
	2019-Q3	457	589	-132	Data correction from IP
	2019-Q4	508	129	379	Data correction from IP
	2020-Q1	512	515	-3	Data correction from IP
IOM JI Ghana	2018	875	909	-34	Data correction from IP
	2019-Q1	27	28	-1	Data correction from IP
	2019-Q2	51	53	-2	Data correction from IP
	2019-Q3	100	104	-4	Data correction from IP
	2019-Q4	88	91	-3	Data correction from IP
	2020-Q1	111	115	-4	Data correction from IP
IOM JI Guinea Bissau	2018	324	392	-68	Data correction from IP
	2019-Q1	46	56	-10	Data correction from IP
	2019-Q2	54	65	-11	Data correction from IP
	2019-Q3	25	30	-5	Data correction from IP
	2019-Q4	68	82	-14	Data correction from IP
	2020-Q1	55	67	-12	Data correction from IP
IOM JI Guinea Conakry	2018	8280	9238	-958	Data correction from IP
	2019-Q1	1004	1120	-116	Data correction from IP
	2019-Q2	653	729	-76	Data correction from IP
	2019-Q3	818	913	-95	Data correction from IP
	2019-Q4	1162	1296	-134	Data correction from IP
	2020-Q1	1410	1573	-163	Data correction from IP
	2020-Q2	39	44	-5	Data correction from IP
IOM JI Mali	2018	6863	8847	-1984	Data correction from IP
	2019-Q1	1370	1766	-396	Data correction from IP
	2019-Q2	962	1240	-278	Data correction from IP
	2019-Q3	1807	2329	-522	Data correction from IP
	2019-Q4	513	661	-148	Data correction from IP
	2020-Q1	923	1190	-267	Data correction from IP
	2020-Q2	262	338	-76	Data correction from IP
IOM JI Niger SURENI	2018	5219	5345	-126	Data correction from IP
	2019-Q3	443	433	10	Data correction
IOM JI Nigeria	2018	11451	11495	-44	Data correction from IP
	2019-Q1	1167	1171	-4	Data correction from IP
	2019-Q2	1374	1379	-5	Data correction from IP
	2019-Q3	801	804	-3	Data correction from IP
	2019-Q4	1109	1113	-4	Data correction from IP
	2020-Q1	586	588	-2	Data correction from IP
IOM JI Senegal	2018	3104	3683	-579	Data correction from IP
	2019-Q1	188	223	-35	Data correction from IP
	2019-Q2	198	235	-37	Data correction from IP
	2019-Q3	199	236	-37	Data correction from IP
	2019-Q4	204	242	-38	Data correction from IP
	2020-Q1	255	302	-47	Data correction from IP
2020-Q2	10	12	-2	Data correction from IP	
IOM JI the Gambia	2018	3440	3703	-263	Data correction from IP

2019-Q1	150	161	-11	Data correction from IP
2019-Q2	139	150	-11	Data correction from IP
2019-Q3	233	251	-18	Data correction from IP
2019-Q4	207	223	-16	Data correction from IP
2020-Q1	193	208	-15	Data correction from IP

Indicator 3.5 bis

Project	Period	Curr. report	Prev. report	Diff.	Explanation
IOM JI Burkina Faso	2018	702	875	-173	Data correction from IP
	2019-Q1	414	300	114	Data correction from IP
	2019-Q2	206	142	64	Data correction from IP
	2019-Q3	212	208	4	Data correction from IP
	2019-Q4	134	132	2	Data correction from IP
	2020-Q1	19	13	6	Data correction from IP
	2020-Q2	127	125	2	Data correction from IP
IOM JI Cameroon	2018	2483	2584	-101	Data correction from IP
	2019-Q1	250	276	-26	Data correction from IP
	2019-Q2	266	264	2	Data correction from IP
	2019-Q3	282	281	1	Data correction from IP
	2019-Q4	391	403	-12	Data correction from IP
	2020-Q1	167	172	-5	Data correction from IP
IOM JI Cote d'Ivoire	2018	1241	814	427	Data correction from IP
	2019-Q1	160	100	60	Data correction from IP
	2019-Q3	349	218	131	Data correction from IP
	2019-Q4	300	229	71	Data correction from IP
	2020-Q2	298	186	112	Data correction from IP
IOM JI Ghana	2018	212	236	-24	Data correction from IP
	2019-Q1	42	43	-1	Data correction from IP
	2019-Q2	103	105	-2	Data correction from IP
	2019-Q3	170	173	-3	Data correction from IP
	2019-Q4	134	136	-2	Data correction from IP
	2020-Q1	138	140	-2	Data correction from IP
	2020-Q2	31	25	6	Data correction from IP
IOM JI Guinea Bissau	2018	50	60	-10	Data correction from IP
	2019-Q1	22	26	-4	Data correction from IP
	2019-Q2	96	98	-2	Data correction from IP
	2019-Q3	69	82	-13	Data correction from IP
	2019-Q4	53	54	-1	Data correction from IP
	2020-Q1	48	49	-1	Data correction from IP
IOM JI Guinea Conakry	2018	1832	1675	157	Data correction from IP
	2019-Q1	861	1096	-235	Data correction from IP
	2019-Q2	455	416	39	Data correction from IP
	2019-Q3	320	293	27	Data correction from IP
	2019-Q4	570	521	49	Data correction from IP
	2020-Q1	782	715	67	Data correction from IP
	2020-Q2	364	333	31	Data correction from IP
IOM JI Mali	2018	1815	1766	49	Data correction from IP
	2019-Q1	1602	1426	176	Data correction from IP
	2019-Q2	1420	1264	156	Data correction from IP
	2019-Q3	2368	2108	260	Data correction from IP
	2019-Q4	1349	1201	148	Data correction from IP
	2020-Q1	1322	1177	145	Data correction from IP
	2020-Q2	317	282	35	Data correction from IP
IOM JI Mauritania	2018	10	4	6	Data correction from IP
	2019-Q1	7	6	1	Data correction from IP
IOM JI Niger SURENI	2018	285	435	-150	Data correction from IP
	2019-Q1	203	309	-106	Data correction from IP
	2019-Q2	136	208	-72	Data correction from IP
	2019-Q3	142	217	-75	Data correction from IP
	2019-Q4	5	8	-3	Data correction from IP
	2020-Q1	19	26	-7	Data correction from IP
	2020-Q2	7	99	-92	Data correction from IP
IOM JI Nigeria	2018	5261	5086	175	Data correction from IP
	2019-Q1	1569	1517	52	Data correction from IP

	2019-Q2	1544	1493	51	Data correction from IP
	2019-Q3	912	882	30	Data correction from IP
	2019-Q4	800	773	27	Data correction from IP
	2020-Q1	565	546	19	Data correction from IP
	2020-Q2	268	259	9	Data correction from IP
IOM JI Senegal	2018	944	649	295	Data correction from IP
	2019-Q1	4	5	-1	Data correction from IP
	2019-Q2	17	21	-4	Data correction from IP
	2019-Q4	867	596	271	Data correction from IP
	2020-Q1	735	139	596	Data correction from IP
	2020-Q2	848	120	728	Data correction from IP
IOM JI the Gambia	2018	1948	1762	186	Data correction from IP
	2019-Q1	759	686	73	Data correction from IP
	2019-Q2	332	300	32	Data correction from IP
	2019-Q3	119	108	11	Data correction from IP
	2019-Q4	79	71	8	Data correction from IP
	2020-Q1	568	452	116	Data correction from IP
	2020-Q2	86	78	8	Data correction from IP

Indicator 3.11

Project	Period	Curr. report	Prev. report	Diff.	Explanation
IOM JI Cote d'Ivoire	2020-Q1	102	0	102	Data correction
	2020-Q2	17	0	17	Data correction
IOM JI Guinea Conakry	2020-Q1	49	0	49	Data correction
	2020-Q2	1	0	1	Data correction
IOM JI Senegal	2020-Q2	0	7	-7	Data correction
IOM JI the Gambia	2020-Q2	177	94	83	Data correction

STRATEGIC OBJECTIVE 4

Indicator 4.1

Project	Period	Curr. report	Prev. report	Diff.	Explanation
SECUTCHAD	2020-Q2	16	4	12	Data correction from IP & MLS

Indicator 4.1 bis

Project	Period	Curr. report	Prev. report	Diff.	Explanation
GAR-SI BF	2018	924	0	924	Data correction from IP
GAR-SI ML	2018	824	0	824	Data correction from IP
GAR-SI MR	2018	31	0	31	Data correction from IP
	2020-Q1	289	276	13	Data correction from IP
	2020-Q2	289	276	13	Data correction from IP
GAR-SI NE	2018	30	0	30	Data correction from IP
	2020-Q1	331	254	77	Data correction from IP
	2020-Q2	331	254	77	Data correction from IP
GAR-SI SN	2018	34	0	34	Data correction from IP
PAGS II	2020-Q1	14	0	14	No data was included in last report
	2020-Q2	248	0	248	No data was included in last report

Indicator 4.2

Project	Period	Curr. report	Prev. report	Diff.	Explanation
AJUSEN Justice	2020-Q2	18	20	-1	Data moved to Q3 2020
CORIM	2019-Q3	6	0	6	Data correction from IP
	2020-Q1	205	215	-10	Data correction from IP
DIZA Appui transversal	2019-Q2	29	0	29	No data was included in last report

	2019-Q3	29	0	29	No data was included in last report
	2019-Q4	29	0	29	No data was included in last report
	2020-Q1	29	0	29	No data was included in last report
	2020-Q2	24	0	24	No data was included in last report
GAR-SI BF	2019-Q1	37	0	37	Data correction from IP
	2019-Q2	37	0	37	Data correction from IP
	2019-Q3	38	0	38	Data correction from IP
	2019-Q4	38	0	38	Data correction from IP
GAR-SI ML	2018	120	118	2	Data correction from IP
	2019-Q1	7	0	7	Data correction from IP
	2019-Q2	7	0	7	Data correction from IP
	2019-Q3	7	0	7	Data correction from IP
	2019-Q4	7	0	7	Data correction from IP
GAR-SI MR	2019-Q1	7	0	7	Data correction from IP
	2019-Q2	7	0	7	Data correction from IP
	2019-Q3	7	0	7	Data correction from IP
	2019-Q4	7	0	7	Data correction from IP
	2020-Q1	54	33	22	Data correction from IP
	2020-Q2	54	33	22	Data correction from IP
GAR-SI NE	2019-Q1	7	0	7	Data correction from IP
	2019-Q2	7	0	7	Data correction from IP
	2019-Q3	7	0	7	Data correction from IP
	2019-Q4	7	0	7	Data correction from IP
	2020-Q1	40	47	-6	Data correction from IP
	2020-Q2	40	47	-6	Data correction from IP
GAR-SI TD I	2019-Q1	25	30	-4	Data correction from IP
	2019-Q2	26	30	-4	Data correction from IP
	2019-Q3	26	30	-4	Data correction from IP
	2019-Q4	26	30	-4	Data correction from IP
	2020-Q1	32	0	32	Data correction from IP
	2020-Q2	32	0	32	Data correction from IP
MCN	2018	3355	3365	-10	Data correction
	2019-Q1	845	811	34	Data correction
	2019-Q2	622	588	35	Data correction
	2019-Q3	1058	1108	-50	Data correction
	2019-Q4	572	581	-8	Data correction
PAGS II	2020-Q1	83	0	83	No data was included in last report
PDU ACOR ML MR	2020-Q2	48	0	48	New project in S2 report
Refugees' Resilience ML	2019-Q3	31	62	-31	Data correction
Shimodu	2019-Q1	7	0	7	Data correction from IP
	2019-Q2	7	0	7	Data correction from IP
	2019-Q3	7	0	7	Data correction from IP
	2019-Q4	7	0	7	Data correction from IP
	2020-Q1	7	0	7	No data was included in last report
	2020-Q2	7	0	7	No data was included in last report

Indicator 4.3

Project	Period	Curr. report	Prev. report	Diff.	Explanation
PAIERA PASP	2020-Q1	570	0	570	New project in S2 report
	2020-Q2	750	0	750	New project in S2 report
PDU ACOR ML MR	2020-Q2	176	0	176	New project in S2 report
PDU HD	2019-Q3	686	581	105	Data correction
	2019-Q4	180	197	-17	Data correction
	2020-Q1	576	620	-44	Data correction
	2020-Q2	0	44	-44	Data correction
PEV KEOOGO	2020-Q1	465	815	-350	Data correction
	2020-Q2	2023	3025	-1002	Data correction
Refugees' Resilience MR	2020-Q1	686	697	-11	Data correction
Shimodu	2019-Q1	10342	0	10342	Data correction from IP
	2019-Q2	10457	0	10457	Data correction from IP
	2019-Q3	10572	0	10572	Data correction from IP
	2019-Q4	10572	0	10572	Data correction from IP

2020-Q1	10457	0	10457	No data was included in last report
2020-Q2	10457	0	10457	No data was included in last report

Indicator 4.6

Project	Period	Curr. report	Prev. report	Diff.	Explanation
PAGS II	2020-Q1	1	0	1	No data was included in last report
	2020-Q2	1	0	1	No data was included in last report
PDU PROSEHA NE	2020-Q1	1	0	1	New project in S2 report
	2020-Q2	3	0	3	New project in S2 report
RESILAC	2019-Q3	1	2	-1	Data remapped from 4.6
	2019-Q4	1	2	-1	Data remapped from 4.6
	2020-Q1	0	4	-4	Data remapped from 4.6
	2020-Q2	0	17	-17	Data remapped from 4.6

STRATEGIC OBJECTIVE 5

Indicator 5.1

Project	Period	Curr. report	Prev. report	Diff.	Explanation
ARCHIPELAGO	2020-Q1	1	0	1	No data was included in last report
	2020-Q2	1	0	1	No data was included in last report
La Voix des Jeunes II	2019-Q1	5	0	5	Data correction (methodological change)
	2020-Q1	17	0	17	Data correction (methodological change)
	2020-Q2	2	0	2	Data correction (methodological change)
PAIERA PASP	2020-Q1	5	0	5	New project in S2 report
	2020-Q2	5	0	5	New project in S2 report
PDU PROSEHA NE	2020-Q1	1	0	1	New project in S2 report
	2020-Q2	2	0	2	New project in S2 report
PRCPT	2018	16	8	8	Data correction
	2019-Q1	16	8	8	Data correction
	2019-Q2	22	11	11	Data correction
RESILAC	2019-Q3	1	0	1	Data remapped to 4.6
	2019-Q4	1	0	1	Data remapped to 4.6
	2020-Q1	4	0	4	Data remapped to 4.6
	2020-Q2	17	0	17	Data remapped to 4.6
Shimodu	2019-Q3	1	0	1	Data correction from IP
	2019-Q4	1	0	1	Data correction from IP

Indicator 5.2

Project	Period	Curr. report	Prev. report	Diff.	Explanation
AJUSEN Justice	2018	39	42	-3	Data remapped to 5.3
	2019-Q2	11	13	-2	Data remapped to 5.3
	2019-Q4	10	12	-2	Data remapped to 5.3
CORIM	2018	0	10	-10	Data correction from IP
	2019-Q1	0	4	-4	Data correction from IP
	2019-Q3	0	3	-3	Data correction from IP
PAIERA EPPA	2018	0	2	-2	Data remapped to 5.3
ProGEF	2020-Q1	0	2	-2	Data correction
	2020-Q2	3	2	2	Data correction
SAFIRE OXFAM	2020-Q1	1	0	1	Data correction
	2020-Q2	1	0	1	Data correction
Shimodu	2019-Q4	4	0	4	Data correction from IP

Indicator 5.3

Project	Period	Curr. report	Prev. report	Diff.	Explanation
AJUSEN Justice	2018	8	5	3	Data remapped from 5.3
	2019-Q2	4	2	2	Data remapped from 5.3
	2019-Q4	2	0	2	Data remapped from 5.3
ARCHIPELAGO	2020-Q1	1	0	1	No data was included in last report
	2020-Q2	1	0	1	No data was included in last report
PAIERA EPPA	2018	3	1	2	Data remapped from 5.3
PDU RECOLG	2020-Q2	3	0	3	New project in S2 report
SAFIRE OXFAM	2020-Q1	0	1	-1	Data correction
	2020-Q2	0	1	-1	Data correction
Shimodu	2019-Q1	0	4	-4	Data correction from IP

Indicator 5.4

Project	Period	Curr. report	Prev. report	Diff.	Explanation
La Voix des Jeunes II	2019-Q1	0	5	-5	Data correction (methodological change)
	2020-Q1	0	17	-17	Data correction (methodological change)
	2020-Q2	0	2	-2	Data correction (methodological change)
PAGS II	2020-Q1	2	0	2	No data was included in last report
PRCPT	2018	0	8	-8	Data correction
	2019-Q1	0	8	-8	Data correction
	2019-Q2	0	11	-11	Data correction

STRATEGIC OBJECTIVE 6

Indicator 6.1

Project	Period	Curr. report	Prev. report	Diff.	Explanation
MIITG IMVF	2020-Q1	7874	0	7874	No data was included in last report
	2020-Q2	7874	0	7874	No data was included in last report
One UN Response Plan	2020-Q2	5695333	708860	4986474	Data correction

Indicator 6.3

Project	Period	Curr. report	Prev. report	Diff.	Explanation
DES AFD	2020-Q2	0	534	-534	Data remapped to 1.2
MIITG IMVF	2020-Q1	6	0	6	No data was included in last report
	2020-Q2	6	0	6	No data was included in last report

6. SOURCES

COUNTRY DASHBOARDS SOURCES

Country	Type	Item	Source
Burkina Faso	Data	Attacks on refugees, refugees injured	ICG
Burkina Faso	Data	Food insecure people	ACAPS
Burkina Faso	Data	IDPs in the country	ACAPS
Burkina Faso	Data	People in need of humanitarian assistance	OCHA
Burkina Faso	News	1,596,233 people lacking health and nutrition services, 133 health centres closed, 156 operating at reduced capacity in six regions	UNICEF
Burkina Faso	News	32 people injured in Mentao camp by security forces suspecting them of complicity with jihadists	ICG
Burkina Faso	News	Terrorist attacks targeting civilians, 51 killed in the Sahel region	ICG
Burkina Faso	News	Deployment of 3,000 African Union troops	ICG
Burkina Faso	News	31 ethnic Fulani civilians killed, allegedly by security forces	ICG
Cameroon	Data	IDPs in the country	UNHCR
Cameroon	Data	People killed by Boko Haram attacks in far North region, Jan-June 2020	UNICEF
Cameroon	Data	Poverty rate	WFP
Cameroon	Data	Refugees and asylum seekers in the country	UNHCR
Cameroon	News	Government COVID-19 response policies	CRTV
Cameroon	News	Legislative elections in February 2020. RDPC still dominant in power	Le Monde
Cameroon	News	21 civilians killed in Ngarbuh	HRW News
Chad	Data	Child malnutrition, stunting (moderate or severe) (% under age 5)	UNDP
Chad	Data	IDPs	UNHCR
Chad	Data	People in need of humanitarian assistance	UNDP
Chad	Data	Refugees and asylum seekers in the country	UNHCR
Chad	News	98 soldiers killed in Boko Haram attack	RFI
Chad	News	Retaliation operation led by Idriss Déby against Boko Haram.	Le Monde
Chad	News	Déplacement de Florence Parly, ministre des Armées, au Tchad	French embassy
Guinea	Data	Asylum-seekers	UNHCR
Guinea	Data	Child malnutrition, stunting (moderate or severe) (% under age 5)	UNDP
Guinea	Data	Children under 5 affected by acute malnutrition	WFP
Guinea	Data	Children under 5, stunting (%)	WFP
Guinea	Data	Population	WFP
Guinea	Data	Poverty rate	WFP
Guinea	Data	Refugees	UNHCR
Guinea	News	Government COVID-19 response policies	French People Daily / APA News
Guinea	News	Protests against lockdown, 7 deaths	Courrier International
Guinea	News	Referendum for new Constitution and legislative elections. Violence across the country	Le Monde
Guinea	News	Mamadi Kaba nominated at the national electoral commission	RFI
Mali	Data	People in need of nutrition assistance	OCHA
Mali	Data	Population	UN-DESA WPP
Mali	Data	Refugee returnees	UNHCR
Mali	Data	Refugees in Mauritania, Mali and Niger	UNHCR
Mali	Data	Security event over the first half of 2020	ACLED
Mali	Data	Youth not in school or employment (ages 15-24) (%)	UNDP
Mali	News	Elections maintained	BBC Afrique
Mali	News	Kidnapping of Soumaila Cissé	Jeune Afrique
Mali	News	M5 RFP	France Info
Mali	News	Abdelmalek Droukdel killed	Le Monde
Mali	News	Dialogue avec JNIM	RFI
Mali	News	30 civilians killed in Mopti	OCHA
Mauritania	Data	Malnourished children	OCHA

Mauritania	Data	Out of school children	UNICEF
Mauritania	Data	People in acute food insecurity/at risk of food storage	OCHA
Mauritania	Data	Refugee returnees	UNHCR
Mauritania	Data	Refugees and asylum seekers in the country	UNHCR
Mauritania	News	Government COVID-19 response policies	IOM
Mauritania	News	More than 609,000 persons reported at risk of food shortages, especially due to droughts	OCHA
Mauritania	News	Two repatriation flights departed from Spain to Mauritania with sub Saharan migrants, mainly from Mali	Ep Social
Mauritania	News	Arrival within two weeks of around 1,000 refugees at the border with Mali	UNHCR
Mauritania	News	G5 Sahel Summit: Ghazouani assumes the Presidency	Jeune Afrique
Niger	Data	Fatalities in 2019	ACLED
Niger	Data	Fatalities over the first half of 2020	ACLED
Niger	Data	IDPs in Tahoua and Tillabéri	UNHCR
Niger	Data	IDPs in Tahoua and Tillabéri	UNHCR
Niger	Data	Population	UN-DESA WPP
Niger	Data	Population in need of food security assistance	OCHA
Niger	Data	Population under age 25	OCHA
Niger	Data	Refugees from Nigeria in Niger	UNHCR
Niger	Data	Security event over the first half of 2020	ACLED
Niger	News	Embezzlement of defence funds scandal	RFI
Niger	News	11,015 flee surrounding region of Inatès	OCHA
Niger	News	Chinégodar attack	Le monde
Niger	News	Maradi refugees relocation	OCHA
Niger	News	Intikane attack	UNHCR
Nigeria	Data	Population living below income poverty line, national poverty line (%)	UNDP
Nigeria	Data	People in need of humanitarian assistance in YAB states	OCHA
Nigeria	Data	Children in need of psychosocial care	NCPSS
Nigeria	Data	Households in Borno food insecure	WFP
Nigeria	Data	IDPs in the country	UNHCR
Nigeria	Data	Population	UN-DESA WPP
Nigeria	News	Jihadists attacks erupts in the northwest	Crisis Group
Nigeria	News	30 killed and 35 injured in a bomb explosion in Gamboru	Reuters
Nigeria	News	30 people killed in Auno, by Boko Haram	NYTimes
Nigeria	News	Armed bandits kill 47 people in attacks on villages in Katsina State	Al Jazeera
Nigeria	News	Militants' attacks kill more than 100 in Gubio, Monguno, and Nganzai	BBC
Senegal	Data	Population living below income poverty line, national poverty line (%)	UNDP
Senegal	Data	Mauritanians among SN refugees and asylum seekers (%)	UNHCR
Senegal	Data	Child malnutrition, stunting (moderate or severe) (% under age 5)	UNDP
Senegal	Data	Food Insecure People	WFP
Senegal	Data	IDPs in the country	IDMC
Senegal	Data	Population	UN-DESA WPP
Senegal	Data	Refugees and asylum seekers in the country	UNHCR
Senegal	News	First confirmed COVID-19 case	Le Monde
Senegal	News	Senegal and Mauritania signed an agreement to deepen cooperation against transborder terrorism, irregular migration, arms and drugs trafficking and money laundering	Le Monde
Senegal	News	Senegal signed five partnership agreements with US companies	Agence Ecofin
Senegal	News	Protests against surge in electricity prices	RFI
The Gambia	News	First confirmed case of COVID-19	CGTN
The Gambia	News	President Adama Barrow registered a new party, the National Peoples Party, with himself as its leader, in a move that would allow him to contest next year's presidential election	CFR
The Gambia	News	Thousands of protestors took it to the streets, demanding that Adama Barrow honour his pledge and step down, to no avail	CGTN
The Gambia	News	Protests taking place to demand justice for former dictator Yahya Jammeh's human rights abuses	RFI

The Gambia	Data	Children affected by malnutrition	WFP
The Gambia	Data	Food insecure people	WFP
The Gambia	Data	HDI ranking	UNDP
The Gambia	Data	Population	UN-DESA WPP
The Gambia	Data	Refugees and asylum seekers in the country	UNHCR
The Gambia	Data	Remittances as % of GDP	WB

COUNTRY COVID-19 DASHBOARDS SOURCES

Country	Item	Source
Burkina Faso	Wearing a mask is mandatory	RFI
Burkina Faso	Public and private demonstrations and gatherings are prohibited	Ouest France
Burkina Faso	Kaboré announces a series of strict measures, such as the closure of airports and land borders, the establishment of a curfew from 7 p.m. to 5 a.m. and the closure of bars, restaurants and markets, cities with at least one case of covid are placed under quarantine	Ouest France
Burkina Faso	Burkina Faso Releases 1,207 Detainees to Curb the Epidemic	Ouest France
Burkina Faso	Closure of all schools and universities	Le Monde
Burkina Faso	Lockdown is relaxed, travel between cities can resume, places of worship, public transportation and certain activities can resume	BBC
Cameroon	IMF Executive Board Approves a US\$226 million Disbursement to Cameroon to Address the impact of the COVID-19 Pandemic	IMF
Cameroon	Air, land and sea borders closed, issuance of entry visas suspended, schools, universities and vocational centres closed, gatherings of more than 50 people are prohibited, bars, restaurants closed from 6pm, regulation of consumer flows in markets and shopping centres, travel only authorized on cases of extreme necessity	CRTV
Cameroon	Biya offers 2M masks	Cameroon Tribune
Cameroon	Masks mandatory	Al Jazeera
Chad	Lockdown in N'Djamena and big cities	RFI
Chad	Airports and air space closed	French People Daily
Chad	Schools and universities, bars, nightclubs, casinos, restaurants, places of worship closed	French People Daily
Chad	Wearing a mask is mandatory	French People Daily
Chad	Déby declares State of Emergency	French People Daily
Chad	Reopening of places of worship, examination classes and universities	OCHA
Chad	Déby announces that the State would pay, for three months, the electricity bills related to domestic use at the level of the social bracket	Afrik
Guinea	Wearing a mask is mandatory	Le Figaro
Guinea	Curfew established, movement of people from Conakry to the interior prohibited	Guinee News
Guinea	State of emergency renewed for 30 days with a lighter curfew and is from 11:00 p.m. to 4:00 a.m.	Guinee 360
Guinea	April 6: presentation of the economic response plan to the COVID-19 crisis.	UNICEF
Guinea	State of Emergency declared, borders and airports closed, places of gatherings like schools are closed, gatherings limited to 50 people : In public places, all preschool, primary, secondary, vocational and university educational institutions will be closed for a period of fourteen days. But also, all places of worship, bars, game rooms, theatres, cinemas and other gathering places	French People Daily
Mali	Wearing a mask is mandatory	TV5 Monde
Mali	IBK announces free electricity and water for the months of April and May for consumers covered by the social rate	The Conversation
Mali	Mali declares nation-wide State of Emergency and lockdown (prohibition of reunions of 50+, curfew) but maintains elections and Mosques stay open	French China
Mauritania	Repatriation of 500 Mauritanian stranded in Senegal	RFI
Mauritania	First COVID-19 case confirmed in Mauritania, flights reduced from France	Ouest France
Mauritania	Mauritania lifts the suspension of the Friday prayer	La Croix
Mauritania	Closure of country's air, land and sea on 15 March 2020	IOM
Mauritania	Creation of a 25 billion ouguiyas (\$66.84 million) fund to counter Covid-19	Financial Afrik
Mauritania	Borders are closed, gatherings banned, schools, restaurants, and markets closed, and a curfew instituted in Mauritania. Travel between different parts of the country is also banned.	Courrier International

Niger	Wearing a mask is mandatory	The Nation Online
Niger	Mahamadou Issoufou declares nation-wide State of Emergency and puts Niamey on lockdown (curfew), announces that the state will pay the water and electricity bills for the months of April and May for the underprivileged, announces upcoming pardon of sentences for 1,540 inmates	RFI
Niger	Mahamadou Issoufou announces implementation of a bank credit line of 150 billion FCFA (229 million euros) to support private companies affected by covid	Le Figaro
Niger	Curfew lifted, citizens can access religious establishments	La Croix
Niger	Bars, night clubs, cinema, spectacles shut down	Ici Niger
Niger	Borders closed and airports shut down	Ici Niger
Niger	Schools, universities shut down	Ici Niger
Nigeria	Nigeria closes borders to 13 at-risk countries (China, Italy, Iran, South Korea, Spain, Japan, France, Germany, Norway, the United States, the United Kingdom, the Netherlands and Switzerland)	Le Monde
Nigeria	The IMF approves a massive \$3.4 billion loan to help Nigeria deal with the economic and social consequences of the Covid-19 epidemic	Jeune Afrique
Nigeria	Schools close and religious assemblies are limited to 50 people	IRIS
Nigeria	Masks mandatory	Garda
Nigeria	Buhari relaxes lockdown (economic activity resumes, curfew only from 7pm to 6am) in Lagos and Abuja	France 24/RFI
Nigeria	Buhari announces full lockdown on Lagos and Abuja (all residents must stay home, travel to other states must be cancelled, all stores must be closed; food businesses, gas stations, electrical distribution companies, and security companies will be exempt)	France 24
Senegal	Macky Sall relaxes lockdown rules (religious establishments, schools and markets can re-open, curfew 9pm-5am instead of 8pm-6am)	France Info
Senegal	Macky Sall declares nation-wide State of Emergency & lockdown (protests and reunions prohibited, curfew 8pm-6am) + Launches a Solidarity Fund of 1,000Bn FCFA ("Force Covid") to protect the economy	Financial Afrik
Senegal	Protests against curfew are clamped down	Financial Afrik
Senegal	Borders closed and airports shut down	BBC
Senegal	Lockdown and curfew are lifted	Agence Ecofin
Senegal	Wearing a mask is mandatory	Achyde
The Gambia	State of emergency has been renewed once again (first time 3rd April and then again 19 May) for 21 days, places of worship and markets reopen 6am to 6pm, airports and borders remain closed	Teranga News
The Gambia	IMF Executive Board Approves a US\$21.3 Million Disbursement to The Gambia to Address the COVID-19 Pandemic	IMF
The Gambia	Adama Barrow declares State of Emergency; markets and shopping areas shall be closed; bars, cafeterias, cinemas, video clubs, gymnasiums, museums, nigh clubs, public swimming pools, event halls, casinos, gaming parlous, and sporting venues shall be closed, Public worship places will also be closed, social activities restricted, and the public transports are only allowed to carry half of their required number of passengers	China.org
The Gambia	Restricts travel from 1. The United Kingdom 2. Spain 3. France 4. Poland 5. Germany 6. Sweden 7. Denmark 8. Switzerland 9. Netherlands 10. Norway 11. Austria 12. Belgium 13. Portugal.	All Africa
The Gambia	Closes airspace	AA