



EUTF Monitoring and Learning System SLC

S1 2021 REPORT – ANNEXES

COVERING UNTIL 30 JUNE 2021

Altai Consulting for the European Union – December 2021



This project is funded by the EU



ANNEXES

1. LIST OF INDICATORS

| EUTF indicator | |
|----------------|---|
| 1.1 | Number of direct jobs created or supported |
| 1.2 | Number of MSMEs created or supported |
| 1.3 | Number of people assisted to develop income-generating activities |
| 1.4 | Number of people benefitting from professional training (TVET)... |
| 1.5 | Number of industrial parks and/or business infrastructure constructed... |
| 2.1 | Number of local development plans directly supported |
| 2.1 bis | Number of social infrastructures built or rehabilitated |
| 2.2 | Number of basic social services delivered |
| 2.3 | Number of people receiving nutrition assistance |
| 2.4 | Number of people receiving food security-related assistance |
| 2.5 | Number of institutions that adopt local disaster risk reduction strategies |
| 2.6 | Hectares of agricultural and pastoral ecosystems where sustainable... |
| 2.7 | Number of people reached by sensitisation campaigns on resilience... |
| 2.8 | Number of staff from local authorities and basic service providers trained... |
| 2.9 | Number of people having access to improved basic services |
| 3.1 | Number of projects and initiatives supported by diaspora members |
| 3.2 | Number of migrants in transit, refugees/asylum seekers and IDPs... |
| 3.3 | Number of potential migrants, reached by information campaigns... |
| 3.4 | Number of voluntary returns supported |
| 3.5 | Number of returning migrants benefitting from post-arrival assistance |
| 3.5 bis | Number of returning migrants benefitting from reintegration assistance |
| 3.6 | Number of institutions strengthened on migration management |
| 3.7 | Number of individuals trained on migration management |
| 3.8 | Number of people of concern benefitting from evacuation and resettlement... |
| 3.10 | Number of people benefitting from legal migration and mobility programmes |
| 3.11 | Number of awareness raising events on migration |
| 4.1 | Number of infrastructures supported to strengthen governance |
| 4.1 bis | Number of equipment provided to strengthen governance |
| 4.2 | Number of staff trained on governance, conflict prevention and human rights |
| 4.3 | Number of people participating in conflict prevention... |
| 4.6 | Number of strategies, laws, policies and plans developed... |
| 5.1 | Number of multi-stakeholder groups and learning mechanisms formed... |
| 5.2 | Number of planning, monitoring and/or learning tools set up... |
| 5.3 | Number of field studies, surveys and other research conducted |
| 5.4 | Number of regional cooperation initiatives created... |
| 6.1 | Number of pandemic-related supplies provided |
| 6.2 | Number of people directly benefitting from COVID-19 activities |
| 6.3 | Number of entities benefitting from COVID-19 activities |

2. ABBREVIATIONS

| Abbreviation | Description |
|--------------|--|
| AFD | <i>Agence française de développement</i> |
| AICS | <i>Agenzia Italiana per la cooperazione allo sviluppo</i> |
| B | Billion |
| BAY | Borno, Adamawa and Yobe states (Nigeria) |
| CAR | Central African Republic |
| CMR | Central Mediterranean Route |
| COVID-19 | Coronavirus disease 2019 |
| ECOWAS | Economic Community of West African States |
| EU | European Union |
| EUTF | European Union Emergency Trust Fund for stability and addressing root causes of irregular migration and displaced persons in Africa (also EUTF for Africa) |
| GDP | gross domestic product |
| GIZ | <i>Deutsche Gesellschaft für Internationale Zusammenarbeit</i> |
| HIV | human immunodeficiency virus |
| IGA | income-generating activity |
| IOM | International Organisation for Migration |
| IP | implementing partner |
| ISWAP | Islamic State's West Africa Province |
| LRRD | linking relief, rehabilitation and development |
| M | Million |
| MLS | Monitoring and Learning System |
| MSME | micro, small and medium enterprise |
| NGO | Non-Governmental Organisation |
| OXFAM | Oxford Committee for Famine Relief |
| PPE | personal protective equipment |
| Q | Quarter |
| S | Semester |
| SLC | Sahel and Lake Chad |
| SNV | Netherlands Development Organisation |
| SO | Strategic Objective |
| TIP | trafficking in persons |
| TVET | Technical and Vocational Education and Training |
| UN | United Nations |
| UNCDF | United Nations Capital Development Fund |
| UNHCR | United Nations High Commissioner for Refugees |
| WASH | water, sanitation and hygiene |
| WFP | World Food Programme |

3. PROJECTS INCLUDED IN THE REPORT

1.3.1. REGIONAL PROJECTS

Newly completed projects

Figure 1: Mode Ethique (REG-07), June 2021

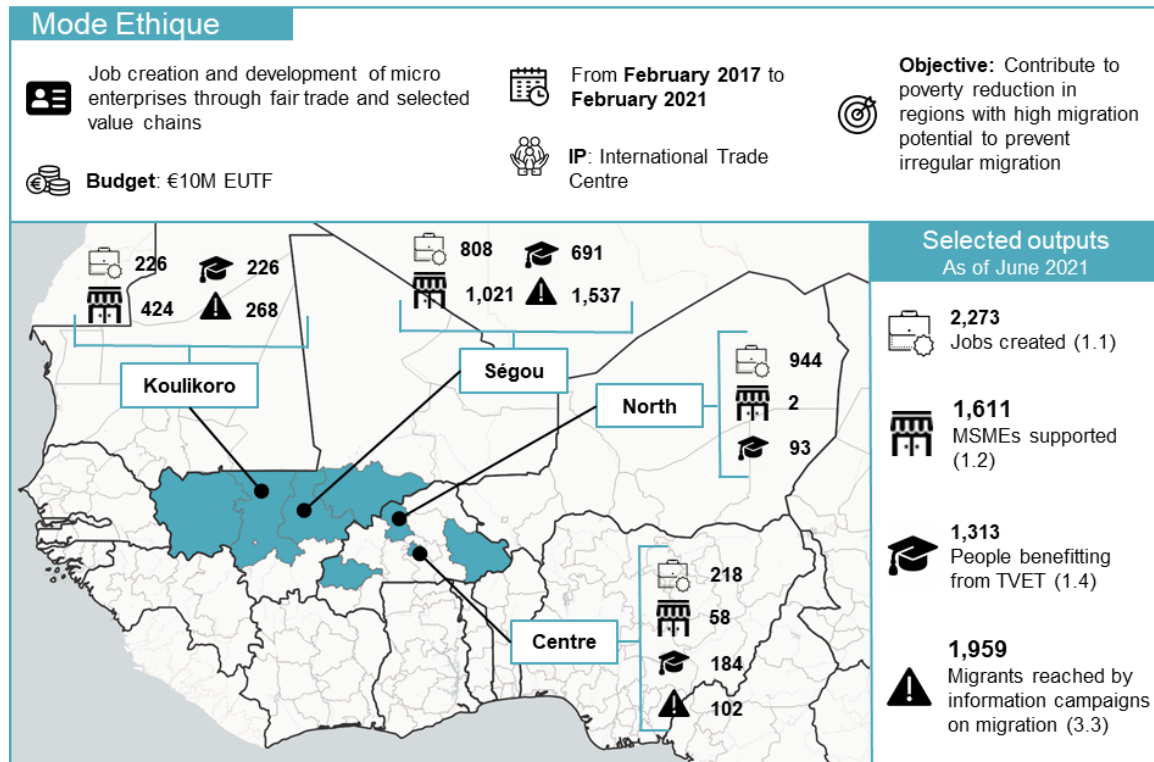
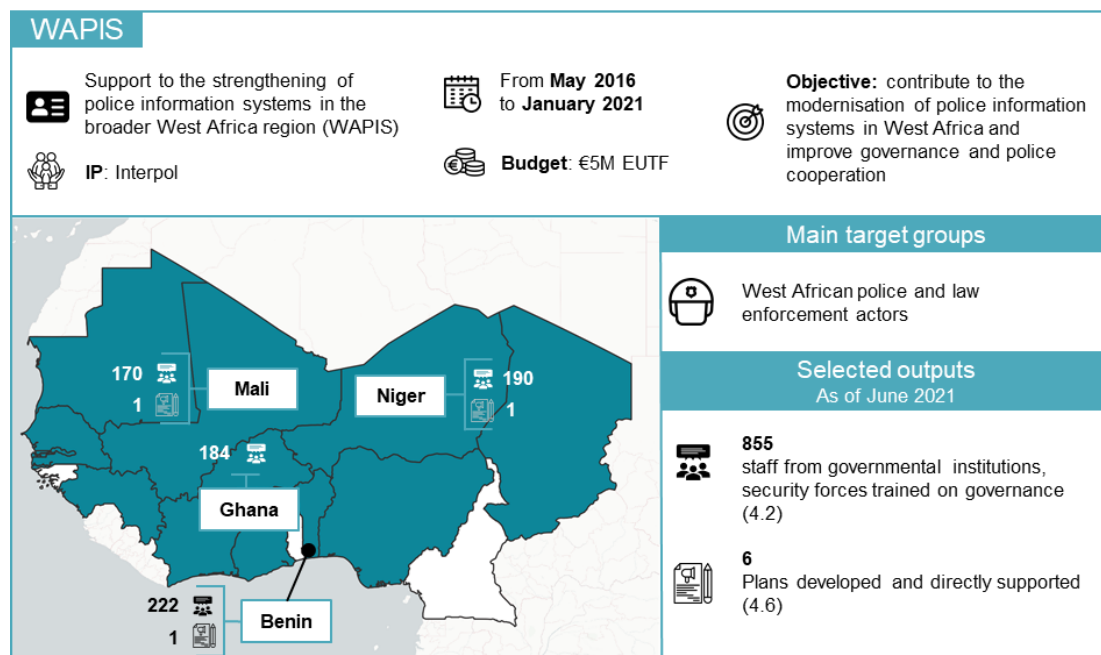

Figure 2: WAPIS (REG-03-01), June 2021



Newly included projects

Figure 3: PROMISA (REG-13-03), June 2021

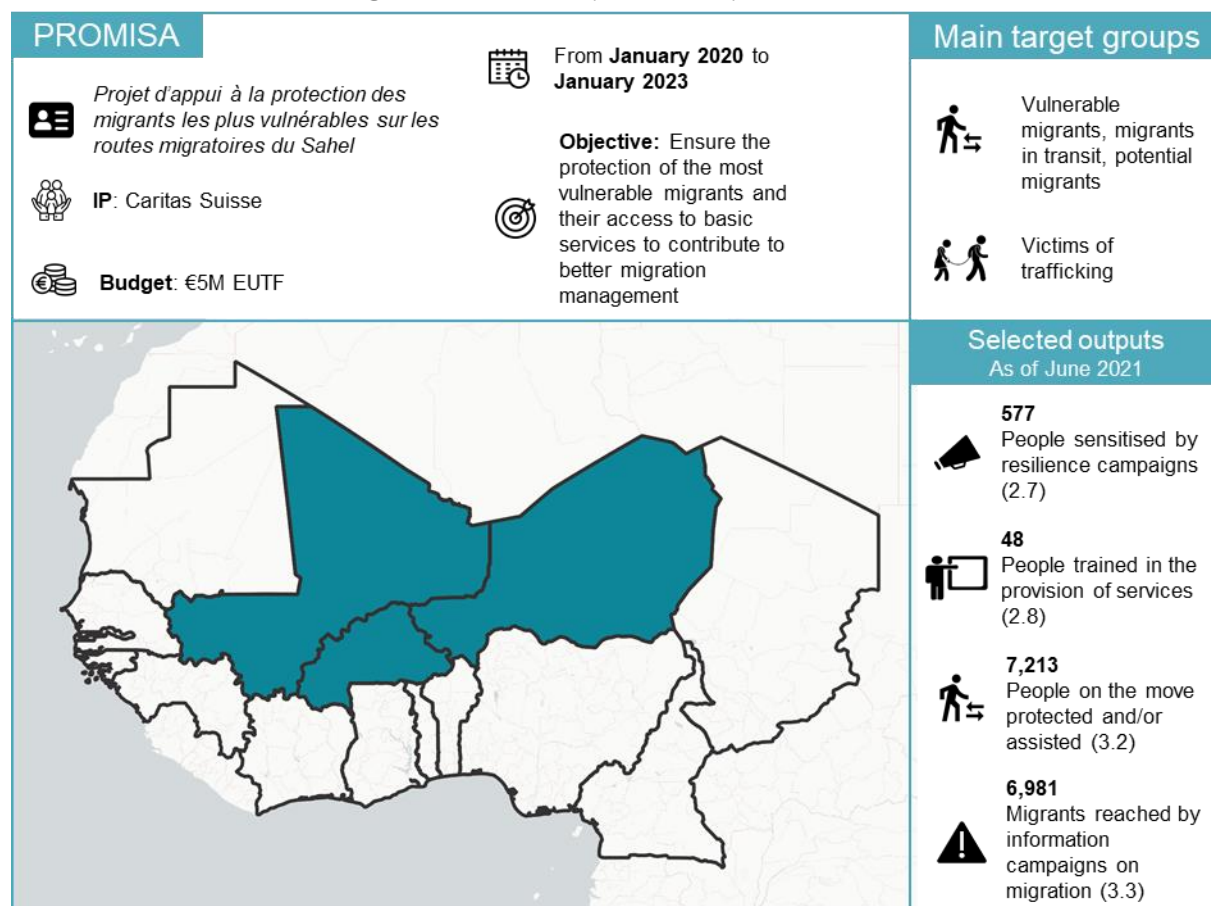

Figure 4: GESTDOC (REG 14-01), June 2021

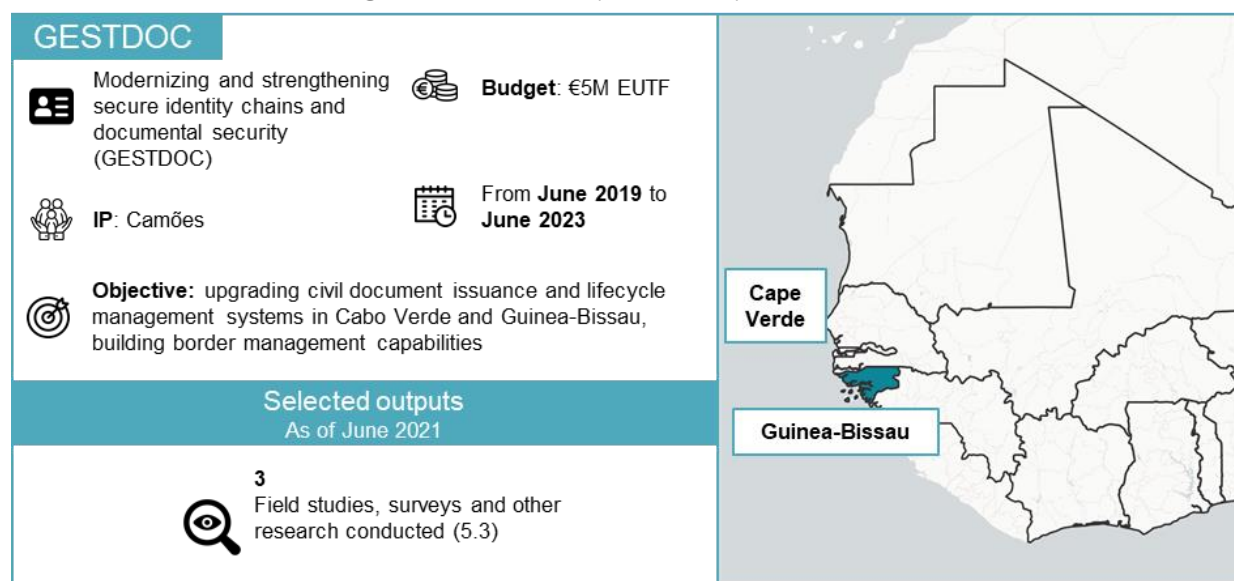

Figure 5: PDU PMM (REG-18-10), June 2021

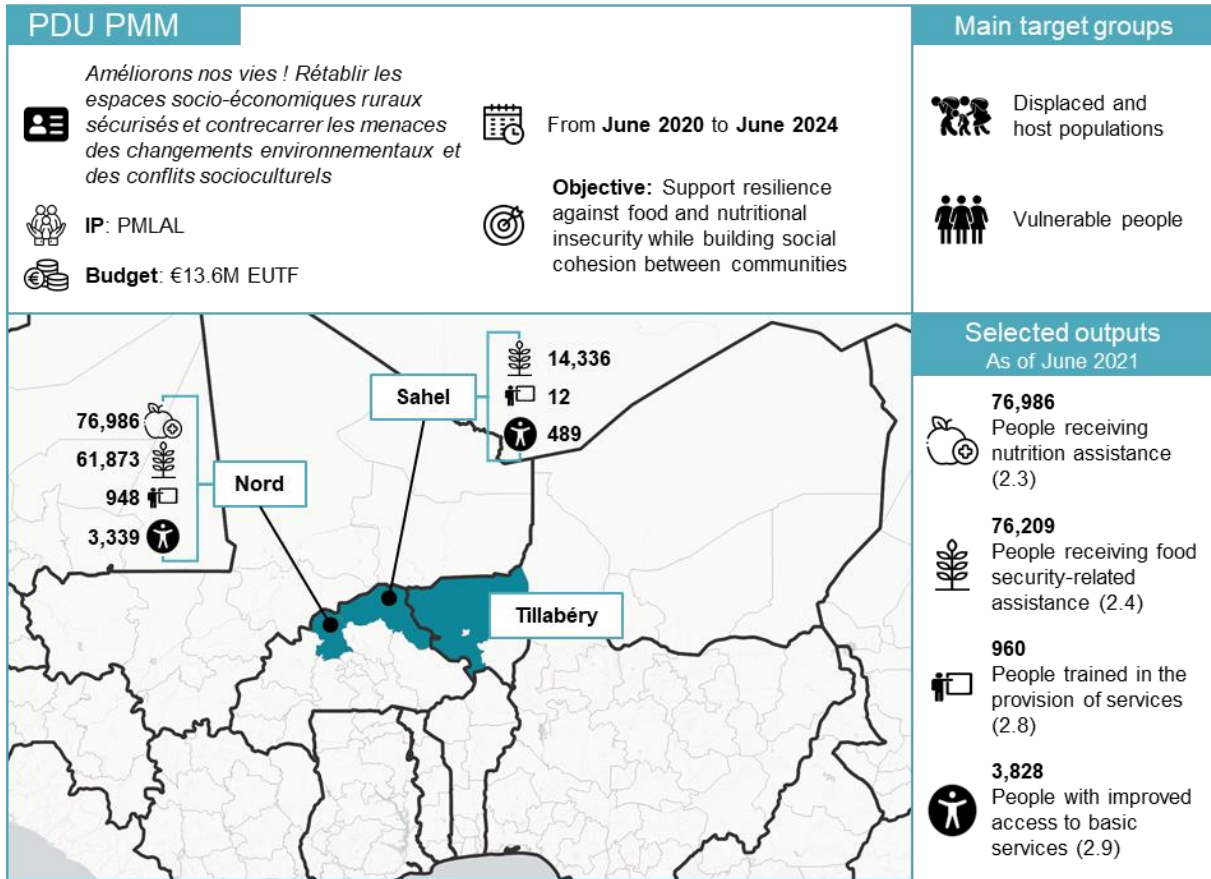

Figure 6: G5 Security Sahel (REG-23-01), June 2021

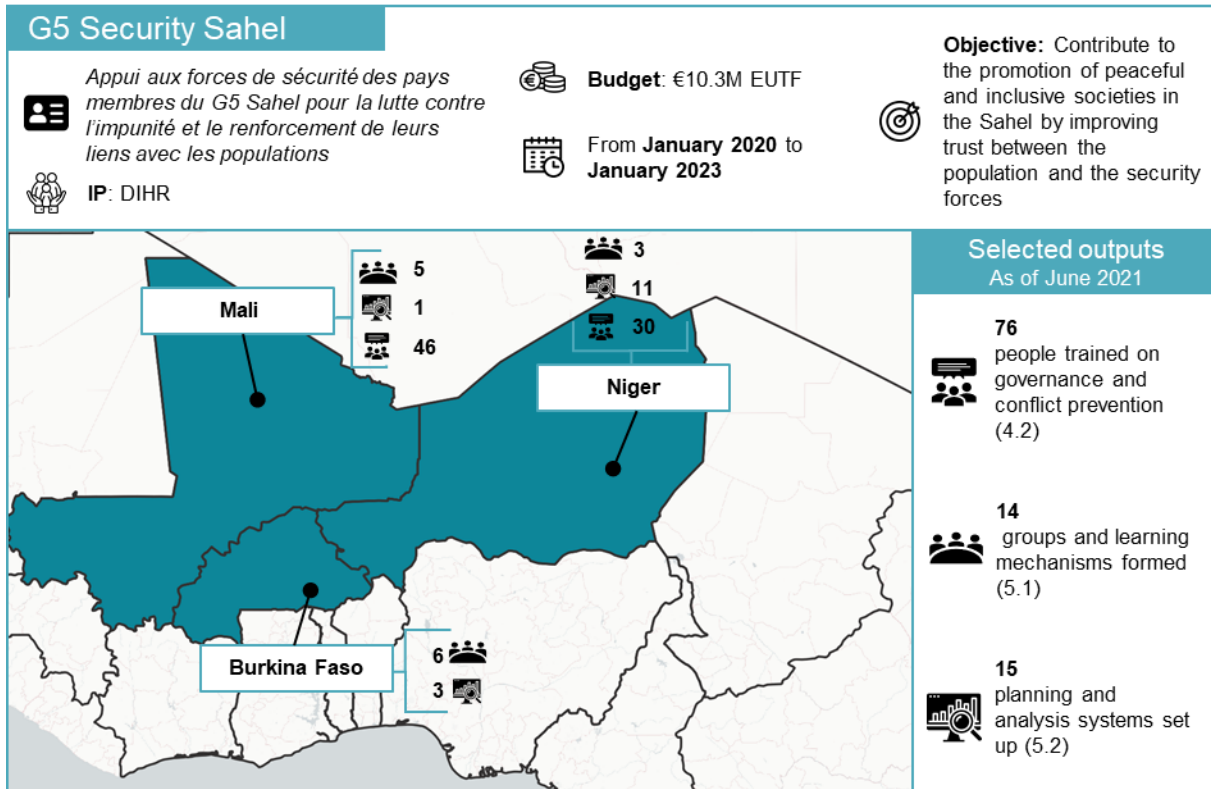

Figure 7: CRIALCES (REG-24-01), June 2021

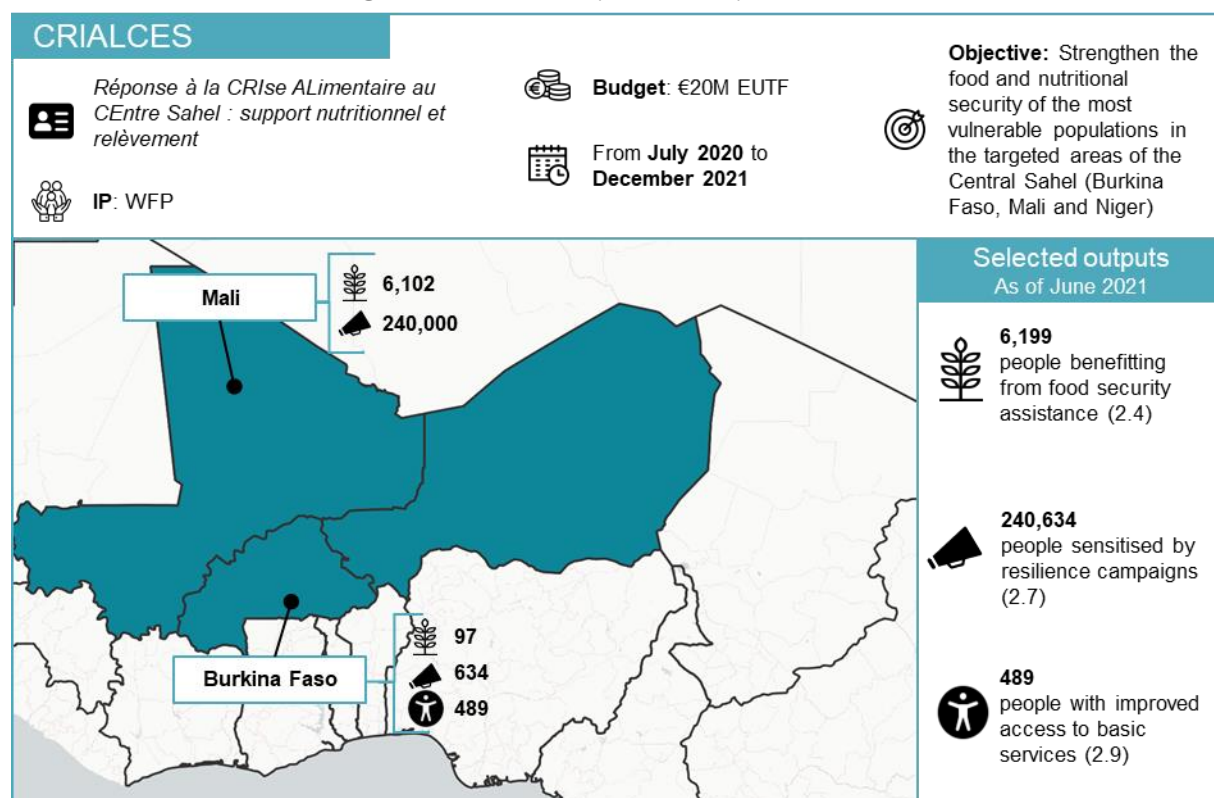

Figure 8: RJS SAHEL (REG-25-01), June 2021



All contracted projects

Table 1: Contracted projects at the regional level, August 2021¹

| Programme | Project code | Project | Lead IP | Budget |
|--|------------------------|--|-----------------|--------------|
| Protection and sustainable solutions for migrants and refugees along the Central Mediterranean route | T05-EUTF-REG-REG-04-01 | Enhancing protection, live-saving assistance and solutions, including resettlement for persons of concern with international protection needs in Libya and West Africa | UNHCR | €45,000,000 |
| | T05-EUTF-REG-REG-04-03 | Protection and sustainable solutions for migrants and refugees along the Central Mediterranean Route | IOM | €100,000,000 |
| Erasmus+ in West Africa and the Horn of Africa | T05-EUTF-REG-REG-05-01 | Erasmus+ in West Africa and the Horn of Africa | National Agency | €6,000,000 |

¹ The table is sorted by contract ID. Both REG-REG and SAH-REG refer to regional programmes.

| | | | | |
|---|------------------------|--|----------|-------------------------|
| Appui à la coopération régionale des pays du G5 Sahel et au Collège Sahélien de Sécurité | T05-EUTF-SAH-REG-01-01 | Appui à la coopération régionale des pays du G5 Sahel et au Collège Sahélien de Sécurité | CIVIPOL | €7,200,000 (Completed) |
| Support to the strengthening of police information systems in the broader West Africa region | T05-EUTF-SAH-REG-03-01 | Support to the strengthening of police information systems in the broader West Africa region | Interpol | €5,000,000 (Completed) |
| | T05-EUTF-SAH-REG-03-02 | Appui au renforcement du Système d'Information Policière au Tchad | Interpol | €3,000,000 (Inception) |
| GAR-SI SAHEL (Groupes d'Action Rapides – Surveillance et Intervention au Sahel) | T05-EUTF-SAH-REG-04-01 | GAR-SI SAHEL (Groupes d'Action Rapides – Surveillance et Intervention au Sahel) | FIIAPP | €15,126,466 |
| | T05-EUTF-SAH-REG-04-02 | GAR-SI SAHEL (Groupes d'Action Rapides – Surveillance et Intervention au Sahel) - Burkina Faso | FIIAPP | €16,877,412 |
| | T05-EUTF-SAH-REG-04-03 | GAR-SI SAHEL (Groupes d'Action Rapides – Surveillance et Intervention au Sahel) - Mali | FIIAPP | €15,219,637 |
| | T05-EUTF-SAH-REG-04-04 | GAR-SI SAHEL (Groupes d'Action Rapides – Surveillance et Intervention au Sahel) - Niger | FIIAPP | €10,438,963 |
| | T05-EUTF-SAH-REG-04-05 | GAR-SI SAHEL (Groupes d'Action Rapides – Surveillance et Intervention au Sahel) - Sénégal | FIIAPP | €6,392,030 |
| | T05-EUTF-SAH-REG-04-06 | GAR-SI SAHEL (Groupes d'Action Rapides – Surveillance et Intervention au Sahel) - Tchad | FIIAPP | €6,300,499 |
| | T05-EUTF-SAH-REG-04-07 | GAR-SI Sahel (Groupes d'action rapides - surveillance et intervention au Sahel) - Tchad II | FIIAPP | €4,000,000 |
| Redressement économique et social inclusif du Lac Tchad | T05-EUTF-SAH-REG-05-01 | Soutien aux populations du Bassin du Lac Tchad | AFD | €31,100,000 |
| Renforcement de la résilience et de la capacité d'autonomisation des réfugiés, des rapatriés et des personnes déplacées internes liés au conflit du Nord Mali | T05-EUTF-SAH-REG-06-01 | Renforcement de la résilience et de la capacité d'autonomisation des réfugiés, des rapatriés et des personnes déplacées internes liés au conflit du Nord Mali - Mali | UNHCR | €5,300,000 |
| | T05-EUTF-SAH-REG-06-02 | Renforcement de la résilience des populations déplacées par l'instabilité au Nord du Mali et soutien à la coexistence pacifique entre communautés - Burkina Faso | UNHCR | €4,900,000 (Completed) |
| | T05-EUTF-SAH-REG-06-03 | Renforcement de la résilience et de la capacité d'autonomisation des réfugiés, des rapatriés et des personnes déplacées internes liés au conflit du Nord Mali - Mauritanie | UNHCR | €4,900,000 (Completed) |
| | T05-EUTF-SAH-REG-06-04 | Renforcement de la résilience et de la capacité d'autonomisation des réfugiés, des rapatriés et des personnes déplacées internes liés au conflit du Nord Mali - Niger | UNHCR | €4,900,000 |
| Job creation and development of micro enterprises through fair trade and selected value chains | T05-EUTF-SAH-REG-07-01 | Création d'emplois équitables et développement durable de micro entreprises à travers la gestion responsable et éthique de chaînes de valeur spécifiques liées aux secteurs de la mode | ITC | €10,000,000 (Completed) |
| Strengthening the management and governance of migration and the sustainable reintegration of returning migrants in Côte d'Ivoire, Ghana and Guinea, Guinea Bissau and Chad | T05-EUTF-SAH-REG-08-01 | Strengthening the management and governance of migration and the sustainable reintegration of returning migrants in Côte d'Ivoire | IOM | €2,700,000 |
| | T05-EUTF-SAH-REG-08-02 | Strengthening the management and governance of migration and the sustainable reintegration of returning migrants in Ghana | IOM | €3,000,000 |
| | T05-EUTF-SAH-REG-08-03 | Strengthening the management and governance of migration and the sustainable reintegration of returning migrants in Guinea Bissau | IOM | €2,480,000 |
| | T05-EUTF-SAH-REG-08-04 | Strengthening the management and governance of migration and the sustainable reintegration of returning migrants in Guinea | IOM | €5,400,000 |
| | T05-EUTF-SAH-REG-08-05 | Strengthening the management and governance of migration and the sustainable reintegration of returning migrants in Chad | IOM | €350,000 |

| | | | | |
|--|------------------------|--|-------------------|----------------------------------|
| <i>La Voix des jeunes du Sahel</i> | T05-EUTF-SAH-REG-09-01 | <i>La Voix des jeunes du Sahel</i> | HD | €2,200,000 (Completed) |
| <i>Erasmus+ in West Africa</i> | T05-EUTF-SAH-REG-10-01 | <i>T05-EUTF-SAH-REG-10-01 Erasmus+ in West Africa</i> | National Agency | €6,000,000 |
| <i>Soutenir les entrepreneurs et les petites PME en Afrique de l'Ouest</i> | T05-EUTF-SAH-REG-11-01 | <i>I&P accélération au sahel (en appui à l'initiative IPDEV-2)</i> | I&P | €15,800,000 |
| <i>Appui à la Lutte contre la Traite des Personnes dans les pays du Golfe de Guinée</i> | T05-EUTF-SAH-REG-12-01 | <i>Appui à la lutte contre la traite des personnes dans les pays du Golfe de Guinée</i> | Expertise France | €17,400,000 |
| <i>Appui à la protection des migrants les plus vulnérables en Afrique de l'Ouest</i> | T05-EUTF-SAH-REG-13-01 | <i>Appui à la protection des migrants les plus vulnérables en Afrique de l'Ouest</i> | CRE | €10,000,000 |
| | T05-EUTF-SAH-REG-13-02 | <i>Amélioration de la protection des enfants et jeunes migrant(e)s dans les principales routes migratoires de l'Afrique de l'Ouest</i> | Save the Children | €5,000,000 |
| | T05-EUTF-SAH-REG-13-03 | <i>Appui à la protection des migrants les plus vulnérables du Sahel</i> | Caritas Suisse | €5,000,000 (New in this report) |
| Modernizing and strengthening secure identity chains and documental security | T05-EUTF-SAH-REG-14-01 | Modernizing and strengthening secure identity chains and documental security (GESTDOC) | CAMOES | €5,000,000 (New in this report) |
| ARCHIPELAGO: an African-European TVET initiative | T05-EUTF-SAH-REG-15-01 | ARCHIPELAGO: an African-European TVET initiative | SEQUA | €15,000,000 |
| Protection and sustainable solutions for migrants and refugees along the Central Mediterranean route | T05-EUTF-SAH-REG-16-01 | Monitoring and evaluation of the EUTF migration management approach and actions in the Sahel and Lake Chad | Altai | €1,995,038 (Completed) |
| Monitoring and Learning System for the EUTF Sahel and Lake Chad | T05-EUTF-SAH-REG-17-01 | Monitoring and Learning System for the EUTF Sahel and Lake Chad | Altai | €4,995,000 |
| <i>Programme d'urgence pour la stabilisation des espaces frontaliers du G5 Sahel</i> | T05-EUTF-SAH-REG-18-01 | <i>Médiation communautaire G5 Sahel</i> | HD | €5,000,000 |
| | T05-EUTF-SAH-REG-18-02 | <i>Soutien au programme régional d'urgence d'aménagement d'infrastructures de proximité (PDU) du G5 Sahel, composante hydraulique et assainissement pour les zones Nord Tillabéri et Ouest Tahoua au Niger, dans le cadre du PROSEHA</i> | LUXDEV | €8,000,000 |
| | T05-EUTF-SAH-REG-18-03 | <i>Infrastructures eau Tchad</i> | ACF | €5,550,000 (Inception) |
| | T05-EUTF-SAH-REG-18-04 | <i>Résilience et cohésion sociale des communautés transfrontalières du Liptako Gourma RECOLG</i> | Save the Children | €17,640,000 |
| | T05-EUTF-SAH-REG-18-05 | <i>Projet de consolidation des systèmes d'adduction d'eau potable et d'assainissement des villes de Dori et Djibo au Sahel (P-CSEPA)</i> | | €3,000,000 |
| | T05-EUTF-SAH-REG-18-06 | <i>Alliance pour la cohésion sociale et la résilience au Mali et en Mauritanie – lot 1 Fuseau ouest et zones limitrophes (ACOR)</i> | HI | €12,691,500 |
| | T05-EUTF-SAH-REG-18-07 | <i>Projet de renforcement de la résilience et de la cohésion sociale des populations vulnérables des régions transfrontalières du Burkina Faso (et du Niger) (RECOSA)</i> | HI | €17,575,000 |
| | T05-EUTF-SAH-REG-18-08 | <i>Renforcement de la résilience et de la cohésion sociale dans les zones frontalières du Niger et du Tchad (RECOSOC)</i> | OXFAM | €12,734,094 |
| | T05-EUTF-SAH-REG-18-09 | <i>PROGRESS (programme de résilience et de cohésion sociale au Sahel) -fuseau central</i> | ACH | €27,000,000 |
| | T05-EUTF-SAH-REG-18-10 | <i>Améliorons nos vies ! Rétablir les espaces socio-économiques ruraux sécurisés et contrecarrer les menaces des changements environnementaux et des conflits socioculturels</i> | PMLAL | €13,600,000 (New in this report) |
| | T05-EUTF-SAH-REG-18-11 | <i>Appui à la résilience et à la réduction de la conflictualité dans les communautés de Mopti au Mali et de Soum au Burkina Faso</i> | IRC | €15,000,000 (Inception) |
| | T05-EUTF-SAH-REG-18-12 | <i>Coordination Interconsortia PDU Burkina Faso</i> | TDH | €1,400,000 (Inception) |

| | | | | |
|---|------------------------|--|-------------------|--|
| | T05-EUTF-SAH-REG-18-13 | <i>Coordination Interconsortia PDU Mali</i> | HI | €1,400,000 (Inception) |
| | T05-EUTF-SAH-REG-18-14 | <i>Coordination Interconsortia PDU Niger</i> | Save the Children | €1,400,000 (Inception) |
| | T05-EUTF-SAH-REG-18-16 | <i>Infrastructure eau et assainissement - Croix rouge - BF</i> | CRF | €2,000,000 (Inception) |
| <i>La voix des jeunes du Sahel - Dialogue entre jeunes et institutions au Sahel (phase II)</i> | T05-EUTF-SAH-REG-19-01 | <i>La voix des jeunes du Sahel - Dialogue entre jeunes et institutions au Sahel (phase II)</i> | HD | €5,000,000 |
| <i>Programme d'Appui au G5 pour la Sécurité au Sahel Phase II</i> | T05-EUTF-SAH-REG-20-01 | <i>Programme d'appui au G5 pour la sécurité au sahel (PAGS) phase II</i> | CIVIPOL | €9,998,500 |
| <i>Appui aux forces de sécurité des pays membres du G5 Sahel pour la lutte contre l'impunité et le renforcement de leurs liens avec les populations</i> | T05-EUTF-SAH-REG-23-01 | <i>Appui aux forces de sécurité des pays membres du G5 Sahel pour la lutte contre l'impunité et le renforcement de leurs liens avec les populations</i> | IDDH | €10,310,040 (New in this report) |
| | T05-EUTF-SAH-REG-23-02 | Human rights and international humanitarian law compliance of ISF and support to national human rights institutions and civil society in Chad, Mauritania and Niger | OHCHR | €9,600,000 (Inception) |
| | T05-EUTF-SAH-REG-23-03 | <i>Appui aux capacités de dialogue et d'actions concertées des Forces de sécurité intérieures dans les environnements de conflictualité et d'insécurité au Burkina Faso, Mali et Niger</i> | Promediation | €2,400,000 (No data in this report) |
| <i>Réponse à la crise alimentaire au centre Sahel : support nutritionnel et relèvement</i> | T05-EUTF-SAH-REG-24-01 | <i>CRIALCES - Réponse à la CRlse ALimentaire au CEntre Sahel : support nutritionnel et relèvement</i> | WFP | €20,000,000 (New in this report) |
| <i>Radio Jeunesse Sahel - Appui européen à la phase de démarrage de la radio</i> | T05-EUTF-SAH-REG-25-01 | <i>Radio Jeunesse Sahel - Appui européen à la phase de démarrage de la radio</i> | OIF | €2,050,000 (New in this report) |

1.3.2. BURKINA FASO

Newly completed projects

Figure 9: TUUMA (BF-06), June 2021

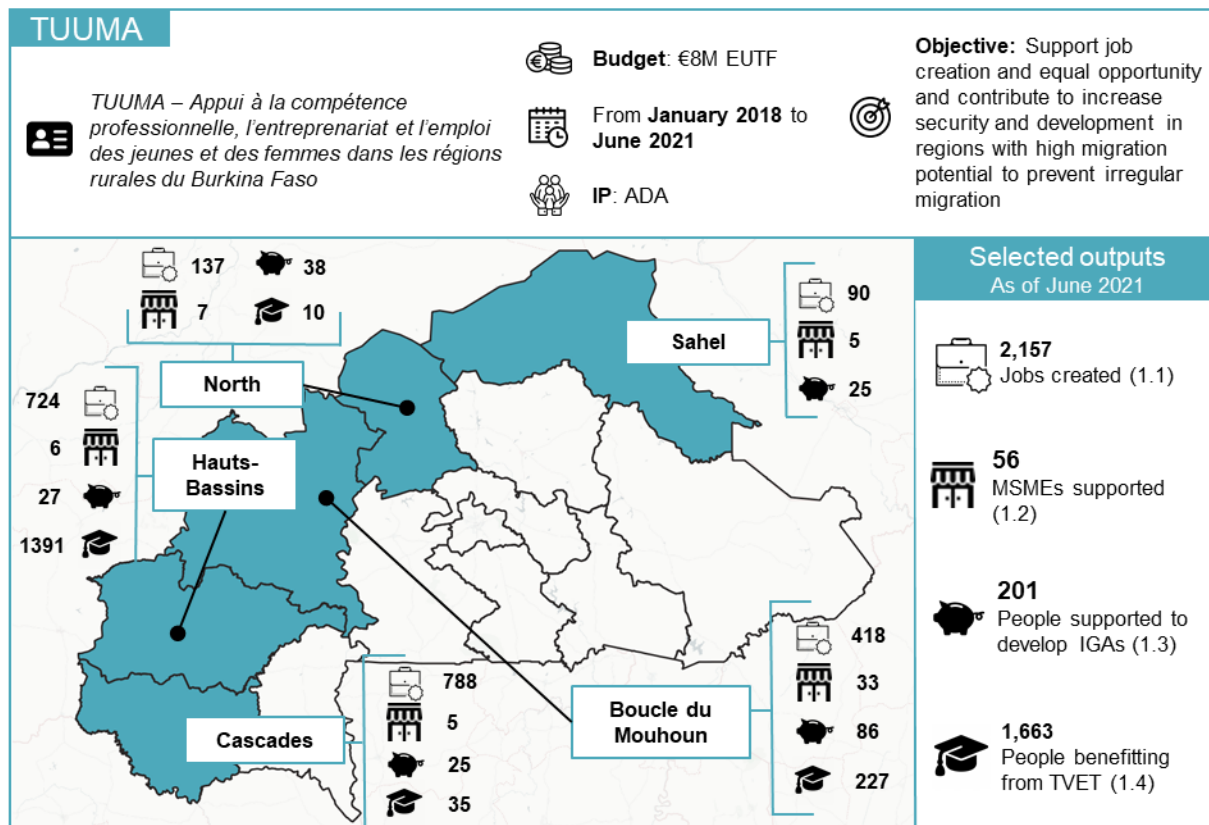

Newly included projects

Figure 10: PEV Consortia (BF-08-09), June 2021¹

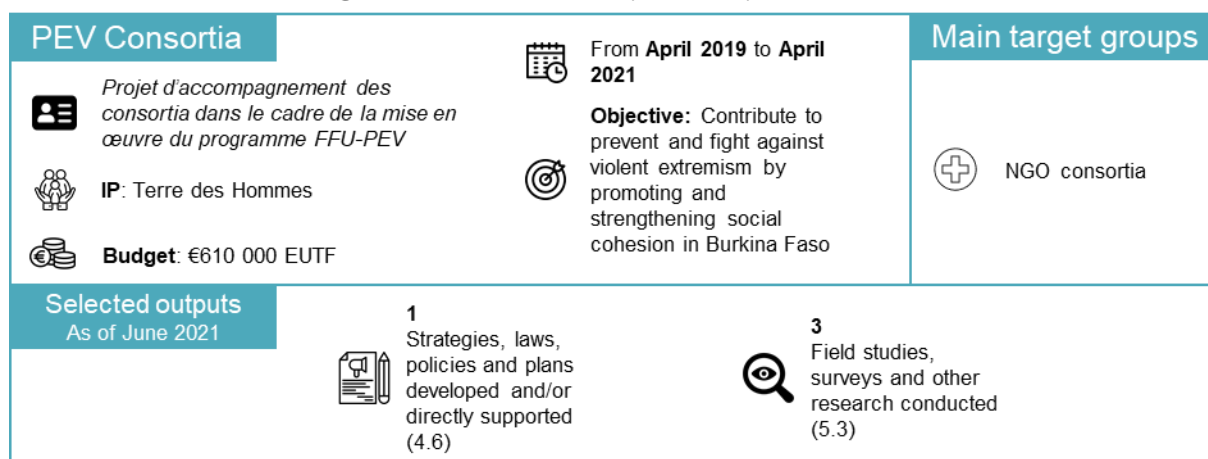

¹ This project is included in the report for the first time, yet it is also completed.

Figure 11: PEV Accra (BF-08-11), June 2021¹

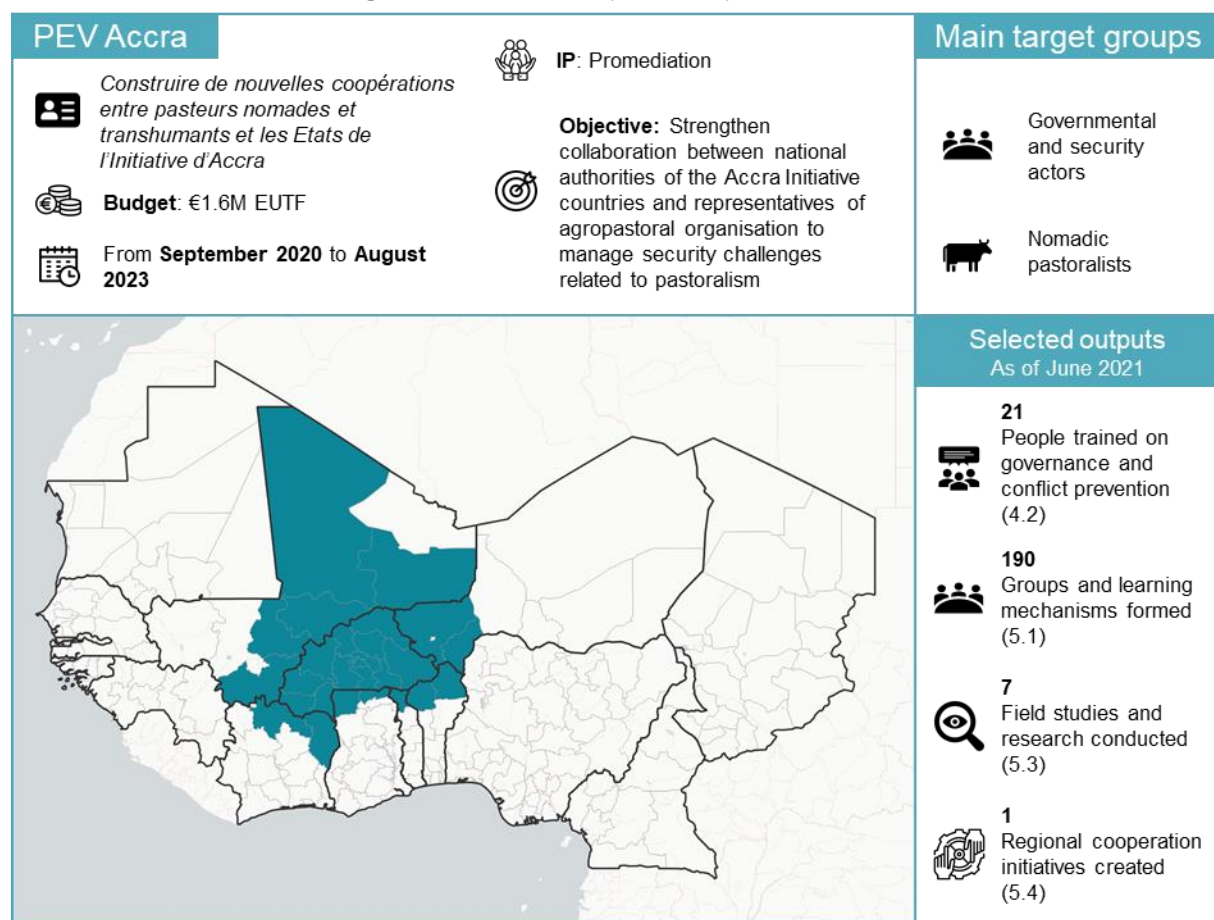

All contracted projects

Table 2: Contracted projects in Burkina Faso, August 2021

| Programme | Project code | Project | Lead IP | Budget |
|--|-----------------------|---|---------|------------------------|
| Programme "LRRD" de renforcement de la résilience des communautés vulnérables à l'insécurité alimentaire et nutritionnelle dans les zones frontalières septentrionales au Burkina Faso | T05-EUTF-SAH-BF-01-01 | <i>Projet Multisectoriel Intégré de Résilience des ménages pauvres et très pauvres face à l'Insécurité Alimentaire et Nutritionnelle dans les provinces septentrionales de la Boucle du Mouhoun au Burkina Faso</i> | TDH | €5,350,000 (Completed) |
| | T05-EUTF-SAH-BF-01-02 | <i>Projet de renforcement de la résilience des communautés vulnérables du Sahel et du Nord</i> | OXFAM | €8,020,000 (Completed) |
| | T05-EUTF-SAH-BF-01-03 | <i>Renforcer durablement et de manière intégrée la résilience des populations vulnérables à l'insécurité nutritionnelle dans la région de l'Est au Burkina Faso</i> | ACF | €6,580,000 (Completed) |
| | T05-EUTF-SAH-BF-01-04 | <i>Programme "LRRD" de renforcement de la résilience des communautés vulnérables dans les provinces du Soum et du Loroum BURKINA FASO</i> | LVIA | €5,000,000 (Completed) |

¹ This project is primarily focused on Burkina Faso. As it addresses cross-border issues relating to transhumant pastoralism and cross-border cooperation with the member States of the Accra Initiative (Burkina Faso, Mali, Niger, Cote d'Ivoire, Ghana, Togo and Benin), the project also takes a regional dimension.

| | | | | |
|--|-----------------------|--|------------------|--|
| | T05-EUTF-SAH-BF-01-05 | Renforcement durable de la résilience des communautés et des ménages vulnérables à l'insécurité alimentaire et nutritionnelle de la province du Yagha dans la région Sahel au Burkina Faso | HI | €5,000,000 (Completed) |
| Insertion et Stabilisation Socio - Economique des Jeunes et Femmes dans la Province du Séno | T05-EUTF-SAH-BF-02-01 | Insertion et stabilisation socio-économique des jeunes et des femmes dans la province du Séno (région du Sahel) | AICS | €5,200,000 (Completed) |
| Programme d'Appui à la Gestion Intégrée des Frontières au Burkina Faso | T05-EUTF-SAH-BF-03-01 | Programme d'Appui à la Gestion Intégrée des Frontières au Burkina Faso (ProGEF) | GIZ | €30,000,000 |
| Renforcement de la gestion et de la gouvernance des migrations et le retour et la réintégration durable au Burkina Faso | T05-EUTF-SAH-BF-04-01 | Renforcement de la gestion et de la gouvernance des migrations et le retour et la réintégration durable au Burkina Faso | IOM | €8,300,000 |
| Programme d'appui à l'Emploi dans les zones frontalières et périphériques | T05-EUTF-SAH-BF-05-01 | Programme d'appui à l'Emploi dans les zones frontalières et périphériques | Expertise France | €6,950,000 (Completed) |
| Appui à la compétence professionnelle, l'entrepreneuriat et l'emploi des jeunes et des femmes dans les régions rurales du Burkina Faso | T05-EUTF-SAH-BF-06-01 | Appui à la compétence professionnelle, l'entrepreneuriat et l'emploi des jeunes en milieu rural dans des régions rurales du Burkina Faso | ADA | €8,000,000 |
| Protection des jeunes dans les zones à risque au Burkina Faso à travers l'éducation et le dialogue | T05-EUTF-SAH-BF-07-01 | Amélioration de l'inclusion sociale des apprenants des Foyers coraniques par l'éducation et le dialogue "Dialogue changement social" | Diakonia | €2,000,000 |
| | T05-EUTF-SAH-BF-07-02 | Appui à la modernisation de l'enseignement franco-arabe au Burkina Faso | MENA | €7,000,000 |
| Prévention de l'extrémisme violent autochtone – Rebâtir une cohésion sociale au Nord du Burkina à travers un meilleur suivi de la radicalisation, la promotion du dialogue et la valorisation de l'économie pastoraliste | T05-EUTF-SAH-BF-08-02 | Renforcement de l'Etat sur le fait religieux | DGLPAP | €140,000 (Completed) |
| | T05-EUTF-SAH-BF-08-03 | Progettomondo MLAL Ensemble Pour Le Dialogue! Prévention De L'Extrémisme Violent Autochtone À Travers La Promotion Du Dialogue Interreligieux Et Intercommunautaire, De La Base Aux Institutions Publiques | PMLAL | €700,000 |
| | T05-EUTF-SAH-BF-08-04 | Projet d'appui à sa stabilisation des régions Nord, Centre-Nord et Est du Burkina à travers le renforcement de l'agropastoralisme et du pastoralisme | APESS | €800,000 (Completed) |
| | T05-EUTF-SAH-BF-08-05 | Revalorisation de l'économie pastorale dans les régions du Sahel et du Centre-Nord par la promotion de la coexistence pacifique | VSF | €1,400,000 |
| | T05-EUTF-SAH-BF-08-06 | Renforcement Du Dialogue Social Et Religieux Au Sein Des Communautés Du Nord Et Du Centre-Nord Du Burkina Faso (REDIRE) | Educo | €700,000 |
| | T05-EUTF-SAH-BF-08-07 | Dialogue Inclusif Pour Un « Mieux Vivre Ensemble » Pour La Paix Et La Sécurité Dans La Région Du Sahel | Solidar Suisse | €700,000 |
| | T05-EUTF-SAH-BF-08-08 | Des Ambassadeurs De La Jeunesse Pour Le Renforcement Du Dialogue Et De La Cohésion Sociale Dans La Région De L'Est Du Burkina Faso Touchée Par L'Extrémisme Violent | SEMFILMS | €700,000 |
| | T05-EUTF-SAH-BF-08-09 | Projet d'accompagnement des consortia dans le cadre de la mise en œuvre du programme FFU-PEV | TDH | €610,000 (New in this report and completed) |
| | T05-EUTF-SAH-BF-08-10 | Projet intégré de monitoring, de suivi et de prévention de la radicalisation et de l'extrémisme violent au Burkina Faso | Keoogo | €500,825 (Completed) |
| | T05-EUTF-SAH-BF-08-11 | Construire de nouvelles coopérations entre pasteurs nomades et transhumants et les Etats de l'Initiative d'Accra | Promediation | €1,600,000 (New in this report) |

| | | | | |
|---|-----------------------|--|------------------|-------------------------|
| | T05-EUTF-SAH-BF-08-12 | Sur les chemins du dialogue - Prévention de l'extrémisme violent autochtone à travers la promotion du dialogue interreligieux et intercommunautaire, de la base aux institutions publiques | PMLAL | €1,000,000 (Inception) |
| Appui budgétaire pour la mise en œuvre du Programme d'Urgence Sahel du Burkina Faso | T05-EUTF-SAH-BF-09-01 | Appui budgétaire pour la mise en œuvre du Programme d'Urgence Sahel du Burkina Faso | MINEFID | €73,750,000 (Completed) |
| | T05-EUTF-SAH-BF-09-02 | Assistance à maîtrise d'ouvrage dans le cadre du PUS et communication | Eau vive | €950,000 (Completed) |
| 0 | T05-EUTF-SAH-BF-10-01 | Retour de la confiance et renforcement des capacités sécuritaires au Burkina Faso | Expertise France | €7,000,000 |
| Appui à la justice au Burkina Faso pour renforcer la lutte contre l'impunité au travers d'une justice plus accessible et efficace | T05-EUTF-SAH-BF-11-01 | Appui au renforcement de la justice pour lutter contre l'impunité au Burkina Faso | Enabel | €3,800,000 (Inception) |
| | T05-EUTF-SAH-BF-11-02 | Appui au renforcement de la justice militaire et de la justice de proximité pour lutter contre l'impunité au Burkina Faso (AJUMJUP) | COGINTA | €6,000,000 (Inception) |

1.3.3. CAMEROON

All contracted projects

Table 3: Contracted projects in Cameroon, August 2021

| Programme | Project code | Project | Lead IP | Budget |
|---|-----------------------|---|---------|-------------------------|
| Programme de réponse à l'impact des mouvements de populations internes et externes dans les régions du septentrion du Cameroun | T05-EUTF-SAH-CM-01-01 | Programme de Redressement Economique et Social Inclusif et de Lutte contre l'Insécurité Alimentaire et Nutritionnelle des Territoires du nord Cameroun (RESILIAN) | ACF | €13,000,000 (Completed) |
| | T05-EUTF-SAH-CM-01-02 | Projet de renforcement de la résilience des populations des régions septentrionales du Cameroun (PRESEC) | SNV | €7,000,000 (Completed) |
| Projet de Promotion de l'Emploi et Renforcement de la Résilience au Nord Cameroun (Extrême-Nord, Nord et Adamaoua) | T05-EUTF-SAH-CM-02-01 | Projet d'Appui à la Résilience Socio-Économique des Jeunes Vulnérables (Extrême-Nord, Nord et Adamaoua) | GIZ | €7,000,000 (Completed) |
| Projet d'investissement en appui au développement économique local dans l'Extrême Nord, favorisant l'emploi et l'insertion des jeunes | T05-EUTF-SAH-CM-03-01 | Projet d'investissement en appui au développement économique local dans l'Extrême-Nord, favorisant l'emploi et l'insertion des jeunes (approche HIMO) | AFD | €10,000,000 (Completed) |
| Renforcement de la gestion et de la gouvernance des migrations et le retour et la réintégration durable au Cameroun | T05-EUTF-SAH-CM-04-01 | Renforcement de la gestion et de la gouvernance des migrations et le retour et la réintégration durable au Cameroun | IOM | €3,300,000 |

1.3.4. CHAD

Newly completed projects

Figure 12: RESTE Emploi Résilience (TD-01-01), June 2021

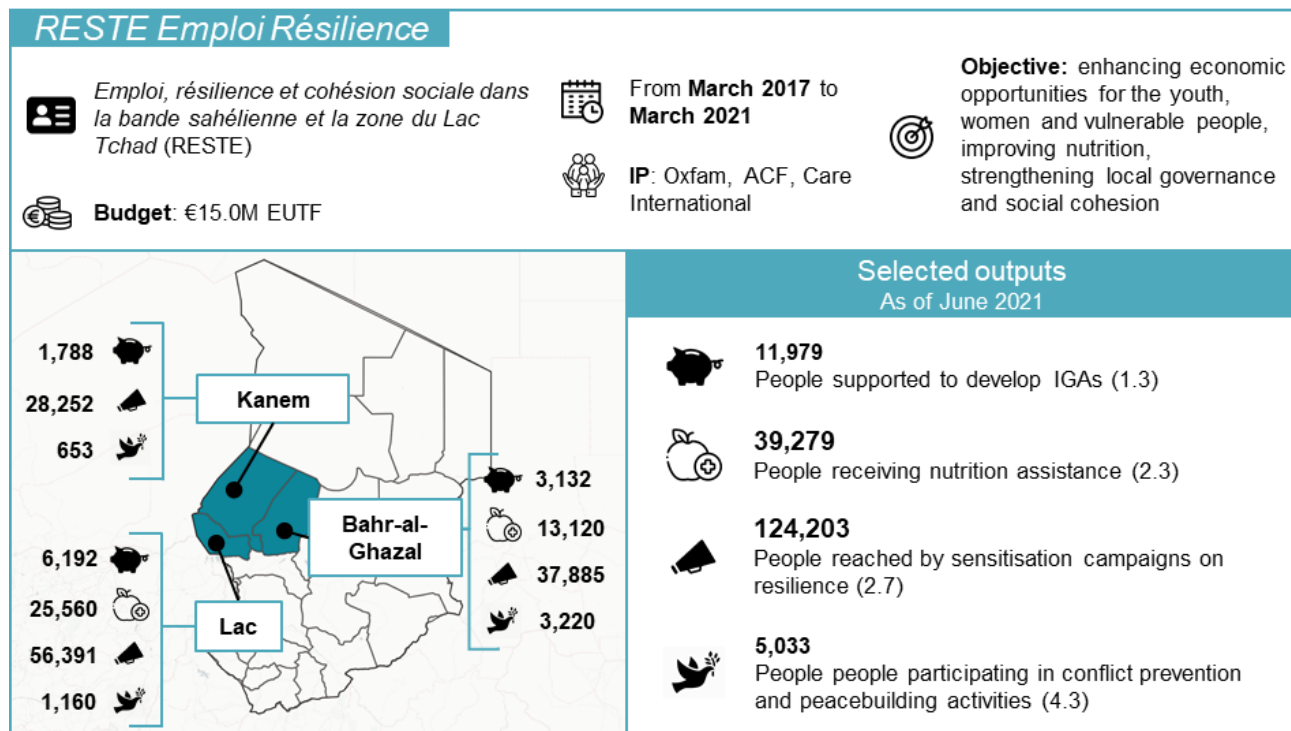

Newly included projects

Figure 13: RESTE AEP1 (TD-01-12), June 2021

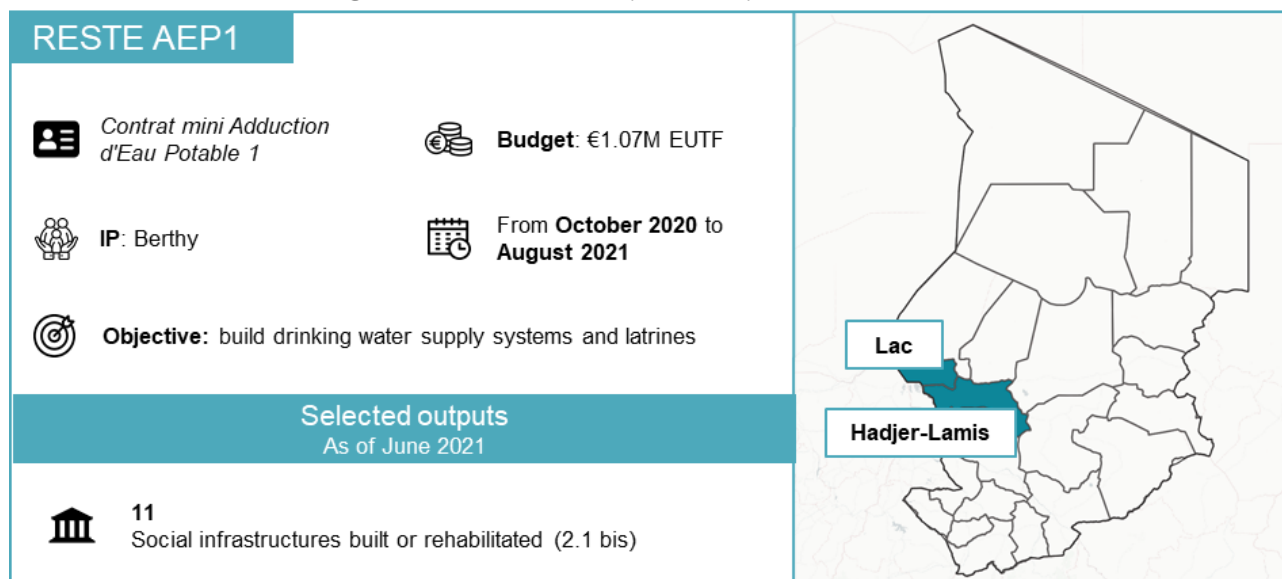

All contracted projects

Table 4: Contracted projects in Chad, August 2021

| Programme | Project code | Project | Lead IP | Budget |
|--|-----------------------|--|----------------|---------------------------------|
| Résilience et emploi au lac Tchad | T05-EUTF-SAH-TD-01-01 | Emploi, résilience et cohésion sociale dans la bande sahélienne et la zone du Lac Tchad (RESTE) | OXFAM | €15,000,000 (Completed) |
| | T05-EUTF-SAH-TD-01-04 | Campagne de sensibilisation WASH et de mise en place d'une méthodologie de sensibilisation adaptée à l'utilisation rationnelle des latrines communautaires | OXFAM | €1,199,402 |
| | T05-EUTF-SAH-TD-01-06 | Tavaux de réalisation et de réhabilitation de 40 forages productifs pour hydraulique villageoise et 20 forages hydrauliques semi-urbaine dans les sous-préfectures de Bagasola, Bol et N'Gouri | OXFAM | €924,319 (Completed) |
| | T05-EUTF-SAH-TD-01-07 | Tavaux de réalisation et de réhabilitation de 40 forages productifs pour hydraulique villageoise et 20 forages hydrauliques semi-urbaine dans les sous-préfectures de Doum-Doum et Kouloudia | SMC | €624,184 (Completed) |
| | T05-EUTF-SAH-TD-01-08 | Tavaux de réalisation et de réhabilitation de 40 forages productifs pour hydraulique villageoise et 20 forages hydrauliques semi-urbaine dans les sous-préfectures de Mani, Massakory, Massaguet | Geysier SA | €533,071 (Completed) |
| | T05-EUTF-SAH-TD-01-09 | Travaux de construction de 120 superstructures pour nouveaux et anciens forages réhabilités d'hydraulique villageoise, y compris la fourniture et la pose de 120 pompes à motricité humaine au Tchad. | Vergnet | €947,493 (Completed) |
| | T05-EUTF-SAH-TD-01-10 | Construction de 20 unités de production hydraulique (UPH) alimentées par l'énergie photovoltaïque dans la zone de Hadjer Lamis et Lac (s/préfectures de Massakory, Mani, Massaguet et N'Gouri) - lot 1 | Berthy | €892,000 (Completed) |
| | T05-EUTF-SAH-TD-01-11 | Construction de 20 unités de production hydraulique (uph) alimentées par l'énergie photovoltaïque dans la zone du Lac (s/préfecture de N'Gouri, Bol et Doum-Doum) – lot 2 | SMC | €1,172,327 |
| | T05-EUTF-SAH-TD-01-12 | Contrat mini Adductions d'Eau Potable | Berthy | €1,073,152 (New in this report) |
| | T05-EUTF-SAH-TD-01-15 | Contrat mini Adductions d'Eau Potable (AEP) et de latrines Lot 2 | SMC | €993,877 |
| Projet de Renforcement de la Résilience et de la Cohabitation Pacifique au Tchad | T05-EUTF-SAH-TD-02-01 | Projet de Renforcement de la Résilience et de la Cohabitation Pacifique au Tchad (PRCPT) | GIZ | €22,250,000 |
| Projet de soutien à l'insertion socio-professionnelle des jeunes tchadiens en situation de vulnérabilité | T05-EUTF-SAH-TD-03-01 | Projet de soutien à l'insertion socio-professionnelle des jeunes tchadiens en situation de vulnérabilité | AFD | €10,300,000 |
| Appui à la formation et à la sécurité publique au Tchad | T05-EUTF-SAH-TD-05-01 | Appui à la formation et à la sécurité publique au Tchad | COGINTA | €9,999,203 (Completed) |
| Appui au déminage, à la protection sociale et au développement des personnes vulnérables | T05-EUTF-SAH-TD-06-01 | Appui au déminage, à la protection sociale et au développement des personnes vulnérables | HI | €23,000,000 |
| Programme de développement inclusif dans les zones d'accueil | T05-EUTF-SAH-TD-07-01 | DIZA Est | Concern | €7,000,000 |
| | T05-EUTF-SAH-TD-07-02 | DIZA Sud | Caritas Suisse | €7,000,000 |
| | T05-EUTF-SAH-TD-07-03 | DIZA – Appui transversal | UNHCR | €1,000,000 |
| Sécurité et gestion des frontières | T05-EUTF-SAH-TD-08-01 | Sécurité et Gestion des Frontières (SECGEF) | Gvt. Chad | €10,000,000 (Completed) |

1.3.5. CÔTE D'IVOIRE

Newly included project

Figure 14: Etat Civil (CI-02-01), June 2021

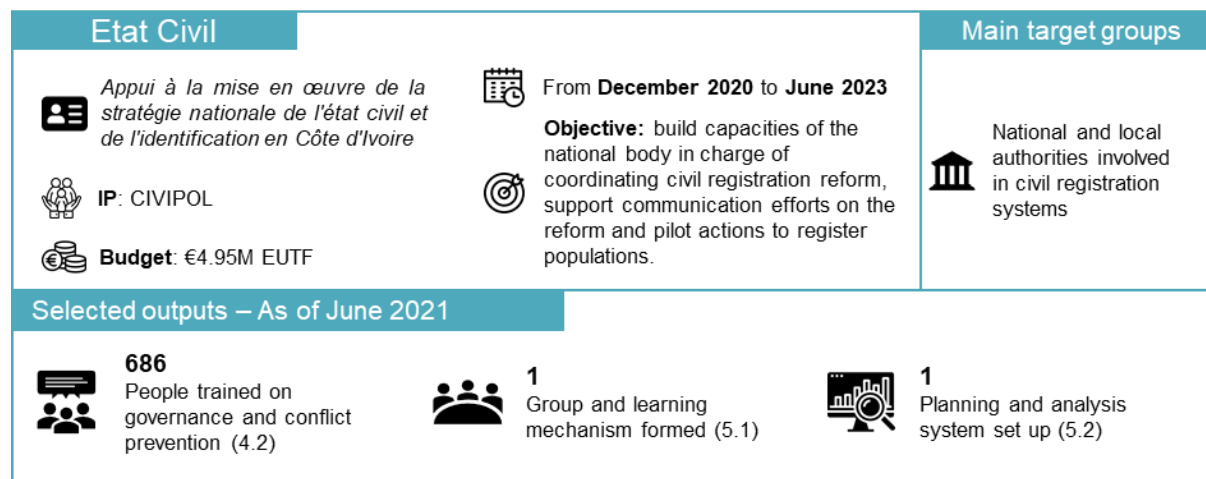

All contracted projects

Table 5 : Contracted projects in Côte d'Ivoire, August 2021

| Programme | Project code | Project | Lead IP | Budget |
|---|-----------------------|--|--------------------|---------------------------------|
| <i>Appui à la mise en œuvre de la stratégie nationale de l'état civil et de l'identification en Côte d'Ivoire</i> | T05-EUTF-SAH-CI-02-01 | <i>Appui à la mise en œuvre de la stratégie nationale de l'état civil et de l'identification de Côte d'Ivoire</i> | CIVIPOL | €4,950,000 (New in this report) |
| <i>Programme de soutien et de relance à l'économie dans le contexte de la crise du COVID-19 en Côte d'Ivoire</i> | T05-EUTF-SAH-CI-03-01 | <i>Programme de soutien et de relance à l'économie dans le contexte de la crise du COVID-19 en Côte d'Ivoire (PSRE COVID CI)</i> | Gvt. Côte d'Ivoire | €24,000,000 (Inception) |

1.3.6. GHANA

All contracted projects

Table 6: Contracted projects in Ghana, August 2021

| Programme | Project code | Project | Lead IP | Budget |
|---|-----------------------|---|---------|------------|
| Strengthening Border Security in Ghana | T05-EUTF-SAH-GH-01-01 | Strengthening border security in Ghana | ICMPD | €4,840,000 |
| Boosting green employment and enterprise opportunities in Ghana | T05-EUTF-SAH-GH-02-01 | Boosting green employment and enterprise opportunities in Ghana | SNV | €9,840,000 |
| | T05-EUTF-SAH-GH-02-02 | Boosting green employment and enterprise opportunities in Ghana | UNCDF | €9,940,000 |

1.3.7. GUINEA

All contracted projects

Table 7: Contracted projects in Guinea, August 2021

| Programme | Project code | Project | Lead IP | Budget |
|--|-----------------------|--|---------|------------------------|
| Programme d'appui à l'intégration socio-économique des jeunes | T05-EUTF-SAH-GN-01-01 | Programme d'appui à l'intégration socio-économique des jeunes en République de Guinée (INTEGRA ITC) | ITC | €15,000,000 |
| | T05-EUTF-SAH-GN-01-02 | Programme d'appui à l'intégration socio-économique des jeunes en République de Guinée (INTEGRA Enabel) | Enabel | €35,000,000 |
| | T05-EUTF-SAH-GN-01-03 | Programme d'appui à l'intégration socio-économique des jeunes en République de Guinée (INTEGRA GIZ) | GIZ | €10,000,000 |
| Améliorer la résilience des populations vulnérables de Guinée | T05-EUTF-SAH-GN-04-01 | Améliorer la résilience des populations vulnérables de Guinée (RESIGUI) | WFP | €8,000,000 |
| Projet pilote d'amélioration des performances de l'état civil guinéen par le recours à la digitalisation | T05-EUTF-SAH-GN-05-01 | Projet pilote d'amélioration des performances de l'état civil guinéen par le recours à la digitalisation | Enabel | €4,950,000 (Inception) |

1.3.8. MALI

All contracted projects

Table 8 : Contracted projects in Mali, August 2021

| Programme | Project code | Project | Lead IP | Budget |
|--|-----------------------|--|------------------|-------------------------|
| Programme de renforcement de la résilience des communautés, des ménages et des individus vulnérables à l'insécurité alimentaire et nutritionnelle au Mali | T05-EUTF-SAH-ML-01-01 | Consortium Alliance pour la Résilience Communautaire | HI | €14,940,000 (Completed) |
| | T05-EUTF-SAH-ML-01-02 | Partenariat pour le Renforcement de la Résilience à l'Insécurité Alimentaire et Nutritionnelle au Nord Mali | SOS SAHEL | €4,560,000 (Completed) |
| | T05-EUTF-SAH-ML-01-03 | Renforcement des capacités de résilience à l'insécurité alimentaire et nutritionnelle des populations vulnérables des régions de Gao et Mopti | LVIA | €4,000,000 (Completed) |
| Création d'emplois par l'amélioration de la filière de l'anacarde, afin d'atténuer les causes de l'émigration, dans les régions de Sikasso, Kayes et Koulikoro | T05-EUTF-SAH-ML-02-01 | Projet d'Appui à la Filière de l'Anacarde au Mali | AECID | €13,500,000 |
| Relance de l'Economie et Appui aux Collectivités II | T05-EUTF-SAH-ML-03-01 | Relance De L'Economie Et Appui Aux Collectivites Dans Le Nord Du Mali II | LUXDEV | €10,000,000 (Completed) |
| Sécurité et Développement au Nord du Mali – phase 2 | T05-EUTF-SAH-ML-04-01 | Sécurité et Développement au Nord du Mali – phase 2 | AFD | €13,000,000 |
| Projet d'appui aux investissements de la diaspora malienne dans les régions d'origine | T05-EUTF-SAH-ML-05-01 | Projet d'appui aux investissements de la diaspora malienne dans les régions d'origine | AFD | €5,000,000 |
| | T05-EUTF-SAH-ML-05-02 | Investissement de la diaspora dans l'entrepreneuriat durable des jeunes ruraux au Mali | IFAD | €1,000,000 (Inception) |
| Programme d'Appui au Renforcement de la Sécurité dans les régions de Mopti et de Gao et à la gestion des zones frontalières | T05-EUTF-SAH-ML-06-02 | Programme d'Appui au Renforcement de la Sécurité dans les régions de Mopti et de Gao et à la gestion des zones frontalières | Expertise France | €28,313,224 |
| Renforcement de la gestion et de la gouvernance des migrations et le retour et la | T05-EUTF-SAH-ML-07-01 | Projet d'information et de sensibilisation sur les risques et dangers de la migration irrégulière et la promotion de la libre circulation dans l'espace CEDEAO | AECID | €3,200,000 |

| | | | | |
|---|-----------------------|---|---------|------------------------|
| <i>réintégration durable au Mali</i> | T05-EUTF-SAH-ML-07-02 | <i>Renforcement de la gestion et de la gouvernance des migrations et le retour et la réintégration durable au Mali</i> | IOM | €11,800,000 |
| <i>Programme d'appui au fonctionnement de l'état civil au Mali: appui à la mise en place d'un système d'information sécurisé</i> | T05-EUTF-SAH-ML-08-01 | <i>Programme d'appui au fonctionnement de l'état civil au Mali: appui à la mise en place d'un système d'information sécurisé</i> | CIVIPOL | €8,000,000 |
| | T05-EUTF-SAH-ML-08-02 | <i>Programme d'appui au fonctionnement de l'état civil au Mali: appui à la mise en place d'un système d'information sécurisé</i> | Enabel | €17,000,000 |
| <i>Youth Employment Creates Opportunities At Home in Mali</i> | T05-EUTF-SAH-ML-09-01 | <i>Youth Employment Creates Opportunities At Home in Mali</i> | SNV | €20,000,000 |
| <i>Programme Jeunesse et Stabilisation – régions du centre du Mali</i> | T05-EUTF-SAH-ML-10-01 | <i>Programme jeunesse et stabilisation des régions du centre du Mali</i> | GIZ | €43,500,000 |
| <i>Appui au Développement Economique Local et à la prévention des conflits dans les régions de Tombouctou et Gao</i> | T05-EUTF-SAH-ML-12-01 | <i>Appui au Développement Economique Local et à la prévention des conflits dans les régions de Tombouctou et Gao</i> | LUXDEV | €13,000,000 |
| <i>Partenariat Opérationnel Conjoint, de lutte contre l'immigration irrégulière, le trafic de migrants et la traite des êtres humains en République du Mali</i> | T05-EUTF-SAH-ML-13-01 | <i>Partenariat opérationnel conjoint, de lutte contre l'immigration irrégulière, le trafic de migrants et la traite des êtres humains en république du Mali</i> | CIVIPOL | €2,800,000 (Inception) |
| | T05-EUTF-SAH-ML-14-02 | <i>Projet d'appui à l'observation citoyenne du cycle électoral de la transition 2020-2022 au Mali</i> | NR | €3,500,000 |
| | T05-EUTF-SAH-ML-14-04 | <i>Partie appui budgétaire générale du programme de soutien à la transition en République du Mali</i> | NR | €43,500,000 |

1.3.9. MAURITANIA

All contracted projects

Table 9: Contracted projects in Mauritania, August 2021

| Programme | Project code | Project | Lead IP | Budget |
|--|-----------------------|--|-------------------|------------------------|
| <i>Amélioration de l'employabilité des jeunes et des capacités des PME par le développement du sous-secteur du BTP</i> | T05-EUTF-SAH-MR-01-01 | <i>Amélioration de l'employabilité des jeunes et des capacités des PME par le développement du sous-secteur du BTP en matériaux locaux et de la formation professionnalisante dans les chantiers écoles construction</i> | ILO | €3,200,000 |
| <i>Renforcement des capacités pour une meilleure gestion de la migration afin de protéger l'enfance migrante contre l'exploitation et la traite</i> | T05-EUTF-SAH-MR-02-01 | <i>Renforcement des capacités pour une meilleure gestion de la migration afin de protéger les enfants migrants contre l'exploitation et la traite</i> | Save the Children | €3,000,000 (Completed) |
| <i>Contribuer au renforcement de la gouvernance et de la gestion des migrations et des frontières, et faciliter la protection, le retour et la réintégration durable de migrants en Mauritanie</i> | T05-EUTF-SAH-MR-03-01 | <i>Renforcement de la gestion des migrations et des frontières, et faciliter la protection, le retour et la réintégration durable de migrants</i> | IOM | €8,000,000 |
| <i>Création d'emplois décents et consolidation de l'emploi existant pour les jeunes et potentiels migrants dans le secteur de la pêche artisanale</i> | T05-EUTF-SAH-MR-04-01 | <i>Création d'emplois décents et consolidation de l'emploi pour les jeunes et potentiels migrants dans le secteur de la pêche artisanale</i> | GIZ | €2,000,000 |
| | T05-EUTF-SAH-MR-04-02 | <i>Création d'emplois décents et consolidation de l'emploi existant pour les jeunes et potentiels migrants dans le secteur de la pêche artisanale</i> | ILO | €12,000,000 |

| | | | | |
|--|-----------------------|--|------------------|------------------------|
| <i>Promotion de l'emploi et amélioration des conditions de vie des pêcheurs artisanaux côtiers, jeunes et femmes aux alentours des espaces naturels protégés du secteur nord de Mauritanie</i> | T05-EUTF-SAH-MR-05-01 | <i>Promotion de l'emploi et amélioration des conditions de vie des pêcheurs artisanaux côtiers, jeunes et femmes aux alentours des espaces naturels protégés du secteur nord de Mauritanie</i> | AECID | €10,000,000 |
| <i>Résilience pour la cohésion sociale et culturelle en République Islamique de Mauritanie</i> | T05-EUTF-SAH-MR-06-02 | <i>Phase de mise en œuvre du projet d'appui à la prévention de la radicalisation en Mauritanie</i> | Expertise France | €5,578,754 |
| <i>Programme de renforcement de la résilience des communautés urbaines et rurales vulnérables en Mauritanie</i> | T05-EUTF-SAH-MR-07-01 | <i>Résilience Communautaire et Institutionnelle pour l'Insertion Economique et Sociale des Jeunes et des Femmes à Nouakchott, au Hodh El Chargui et Hodh El Gharbi, en Mauritanie (SAFIRE OXFAM)</i> | OXFAM | €4,000,000 |
| | T05-EUTF-SAH-MR-07-02 | <i>Renforcer les populations vulnérables par l'insertion professionnelle, le développement agropastoral et para-agricole et l'amélioration à la résilience face à l'insécurité alimentaire et au changement climatique (SAFIRE RF)</i> | CRF | €3,000,000 |
| | T05-EUTF-SAH-MR-07-03 | <i>Projet d'appui à l'inclusion économique et sociale pour la stabilité et l'emploi des jeunes en Mauritanie (SAFIRE PIESSÉ)</i> | GRET | €3,000,000 |
| <i>L'UE pour le nexus sécurité-résilience-développement en Mauritanie</i> | T05-EUTF-SAH-MR-08-01 | <i>Appui budgétaire "L'UE pour le nexus sécurité-résilience-développement en Mauritanie"</i> | Gvt. Mauritania | €20,000,000 |
| | T05-EUTF-SAH-MR-08-03 | <i>Appui à la société civile et aux acteurs institutionnels dans le domaine de la protection des migrants et des droits humains en Mauritanie</i> | IOM | €1,500,000 |
| | T05-EUTF-SAH-MR-08-04 | <i>Appui stratégique dans le domaine de la sécurité et notamment de la sécurité maritime</i> | FIIAPP | €2,000,000 (Inception) |

1.3.10. NIGER

Newly included projects

Figure 15: DESERT (NE-11-03), June 2021

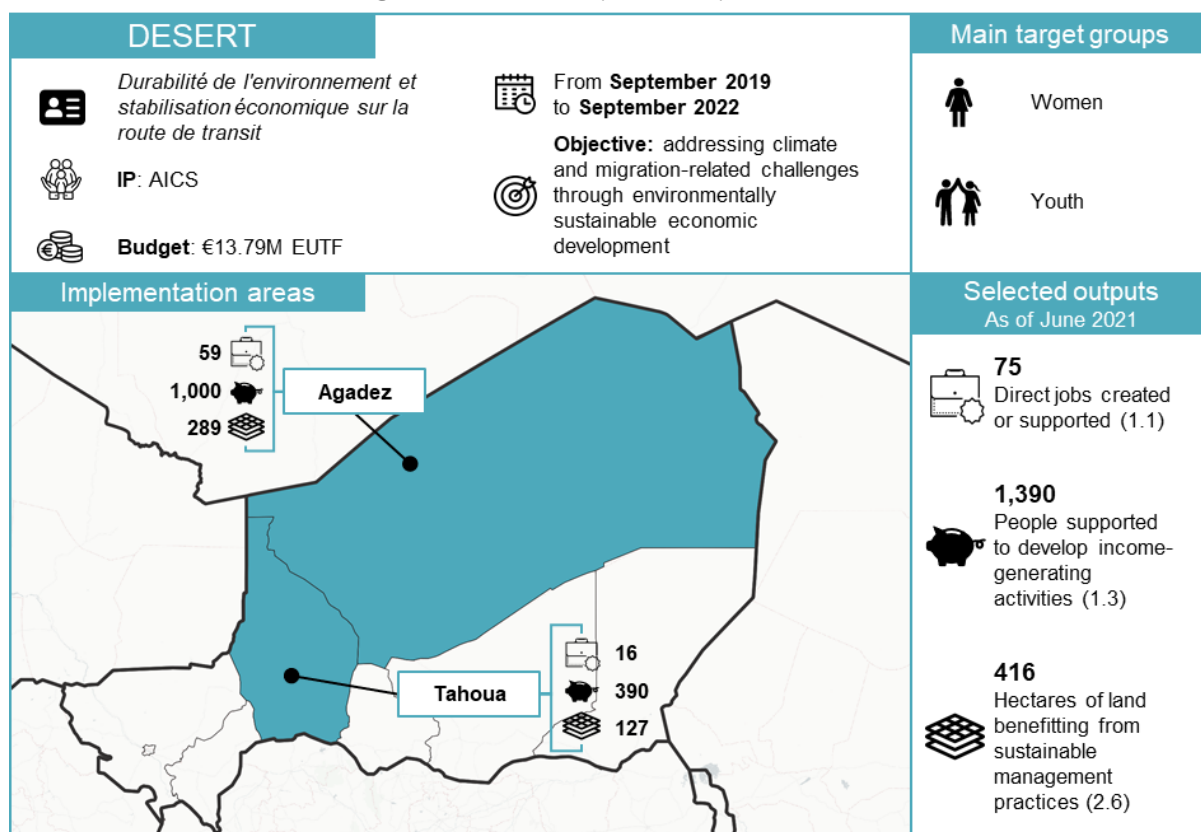
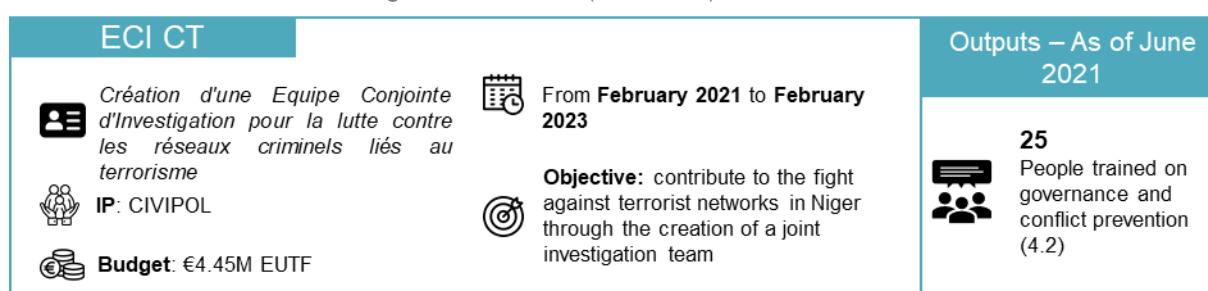

Figure 16: ECI CT (NE-15-01), June 2021



All contracted projects

Table 10: Contracted projects in Niger, August 2021

| Programme | Project code | Project | Lead IP | Budget |
|---|-----------------------|---|---------|------------------------|
| <i>Mécanisme de Réponse et de Ressources pour les Migrants</i> | T05-EUTF-SAH-NE-01-01 | Migrant resource and response mechanism | IOM | €6,999,893 (Completed) |
| <i>Renforcement de la gestion durable des conséquences des flux migratoires</i> | T05-EUTF-SAH-NE-02-01 | <i>Renforcement de la gestion durable des conséquences des flux migratoires</i> | GIZ | €31,950,000 |
| <i>Projet d'appui aux filières agricoles dans les régions de Tahoua et Agadez</i> | T05-EUTF-SAH-NE-03-01 | <i>Projet d'appui aux filières agricoles dans les régions de Tahoua et Agadez (Niger)</i> | AFD | €30,000,000 |

| | | | | |
|---|-----------------------|---|------------|--|
| Appuyer la formation et l'insertion professionnelle des jeunes filles et garçons des régions d'Agadez et Zinder en vue de contribuer au développement socioéconomique de ces deux régions | T05-EUTF-SAH-NE-04-01 | Appuyer la formation et l'insertion professionnelle des jeunes filles et garçons des régions d'Agadez et Zinder en vue de contribuer au développement socioéconomique de ses deux régions | LUXDEV | €6,900,000 (Completed) |
| Création d'une Equipe Conjointe d'Investigation pour la lutte contre les réseaux criminels liés à l'immigration irrégulière, la traite des êtres humains et le trafic des migrants | T05-EUTF-SAH-NE-05-01 | Création d'une Equipe Conjointe d'Investigation (ECI) pour la lutte contre les réseaux criminels liés à l'immigration irrégulière, la traite des êtres humains et le trafic des migrants | FIIAPP | €11,500,000 |
| Contrat relatif à la Reconstruction de l'Etat au Niger en complément du SBC II en préparation / Appui à la Justice, Sécurité et à la Gestion des Frontières au Niger | T05-EUTF-SAH-NE-06-01 | Appui budgétaire à la Justice, Sécurité et à la Gestion des Frontières au Niger | Gvt. Niger | €90,000,000 |
| | T05-EUTF-SAH-NE-06-02 | Contrat relatif à la Reconstruction de l'Etat au Niger en complément du SBC II en préparation / Appui à la Justice, Sécurité et à la Gestion des Frontières au Niger | CIVIPOL | €3,998,300 (Completed) |
| | T05-EUTF-SAH-NE-06-03 | Volet Justice du Programme d'Appui à la Sécurité et à la Justice au Niger | AFD | €6,000,000 |
| | T05-EUTF-SAH-NE-06-04 | Appui au renforcement des capacités de la CENTIF | CENTIF | €700,000 (Inception) |
| Renforcement de la gestion et de la gouvernance des migrations et le retour durable au Niger | T05-EUTF-SAH-NE-07-01 | Initiative EUTF - IOM pour la protection et la réintégration des migrants - Niger | IOM | €15,000,000 |
| Plan d'actions à impact économique rapide à Agadez | T05-EUTF-SAH-NE-08-01 | Pilotage du Plan d'Actions à Impact Economique Rapide dans la Région d'Agadez | HACP | €1,075,000 (Completed) |
| | T05-EUTF-SAH-NE-08-02 | Projet d'Appui à la Stabilité Socioéconomique dans la Région d'Agadez | KARKARA | €3,500,000 (Completed) |
| | T05-EUTF-SAH-NE-08-03 | Projet d'intégration économique et sociale des jeunes : Emploi pour le patrimoine d'Agadez | CISP | €2,725,000 (Completed) |
| Renforcement de la résilience institutionnelle et communautaire dans la région Diffa, Bassin du Lac Tchad, Niger | T05-EUTF-SAH-NE-09-01 | Renforcement de la résilience institutionnelle et communautaire dans la région Diffa, Bassin du Lac Tchad, Niger | UNHCR | €12,000,000 |
| Projet intégré d'appui à la résilience des populations vulnérables réfugiées, déplacées, retournées et hôtes de la région de Diffa, Niger | T05-EUTF-SAH-NE-10-01 | Projet intégré d'appui à la résilience des populations vulnérables réfugiées, déplacées, retournées et hôtes de la région de Diffa, Niger | ACTED | €10,000,000 |
| Création d'emplois et d'opportunités économiques à travers une gestion durable de l'environnement dans les zones de transit et départ au Niger | T05-EUTF-SAH-NE-11-01 | Les jeunes entreprennent et s'emploient au Niger | SNV | €8,865,000 |
| | T05-EUTF-SAH-NE-11-02 | Programme de création d'emplois et d'opportunités économiques à travers une gestion durable de l'environnement dans les zones de départ et de transit du Niger | Enabel | €6,895,000 |
| | T05-EUTF-SAH-NE-11-03 | Durabilité de l'environnement et stabilisation économique sur la route de transit | AICS | €13,790,000 (New in this report) |
| Stabilisation et renforcement socio-économique des populations affectées par la migration irrégulière dans les zones de transit au Niger | T05-EUTF-SAH-NE-12-01 | Pilotage du projet d'appui à la stabilisation et renforcement socio-économique des populations affectées par la migration irrégulière dans les zones de transit au Niger | HACP | €2,377,570 (No data in this report) |

| | | | | |
|---|-----------------------|--|---------|---------------------------------|
| | T05-EUTF-SAH-NE-12-03 | <i>Projet d'appui à la stabilité socioéconomique et à la paix dans la région d'Agadez</i> | Garkua | €3,138,349 |
| <i>Promotion de l'emploi pour le renforcement de la résilience économique des communautés dans la région de Tillabéry</i> | T05-EUTF-SAH-NE-13-01 | <i>Promotion de l'emploi pour le renforcement de la résilience économique des communautés de la région de Tillabéry</i> | GIZ | €7,860,000 (Inception) |
| <i>Résilience agro-sylvo pastorale, Ouest Niger</i> | T05-EUTF-SAH-NE-14-01 | <i>Résilience agro-sylvo-pastorale, Ouest Niger</i> | Enabel | €4,860,000 (Inception) |
| <i>Création d'une Equipe Conjointe d'Investigation pour la lutte contre les réseaux criminels liés au terrorisme</i> | T05-EUTF-SAH-NE-15-01 | <i>Création d'une Equipe Conjointe d'Investigation (ECI) pour la lutte contre les réseaux criminels liés au terrorisme</i> | CIVIPOL | €4,450,000 (New in this report) |
| <i>Soutien à la création d'un escadron polyvalents de la Garde Nationale du Niger</i> | T05-EUTF-SAH-NE-16-01 | <i>Soutien à la création d'un escadron polyvalent de la Garde Nationale du Niger</i> | COGINTA | €4,500,000 (Inception) |

1.3.11. NIGERIA

All contracted projects

Table 11: Contracted projects in Nigeria, August 2021

| Programme | Project code | Project | Lead IP | Budget |
|---|-----------------------|---|-----------------|------------------------|
| Linking Relief, Rehabilitation and Development and promoting the stability and safety of communities in displacement in Northeast Nigeria | T05-EUTF-SAH-NG-01-01 | Promoting Stability in Nigeria's Northeast | DRC | €5,500,000 (Completed) |
| | T05-EUTF-SAH-NG-01-02 | Multi-sector support to the displaced in Adamawa and Borno States | IRC | €4,000,000 (Completed) |
| | T05-EUTF-SAH-NG-01-03 | Promoting Resilience and Peaceful Coexistence Among Displacement Affected Communities in Northeast Nigeria | NRC | €2,123,000 (Completed) |
| Investing in the Safety and Integrity of Nigerian Girls | T05-EUTF-SAH-NG-02-01 | Investing In The Safety And Integrity Of Nigerian Girls | Mercy Corps | €3,500,633 (Completed) |
| Enhancing state and community level conflict management capability in Northeastern Nigeria | T05-EUTF-SAH-NG-03-01 | Enhancing state and community level conflict management capability in Northeastern Nigeria | British Council | €21,000,000 |
| Strengthening the management and governance of migration and the sustainable reintegration of returning migrants in Nigeria | T05-EUTF-SAH-NG-04-01 | Strengthening the management and governance of migration and the sustainable reintegration of returning migrants in Nigeria | IOM | €15,500,000 |
| Strengthening Psychosocial Support, Mental Health, Reintegration and Protection Services for children in Borno, including children associated with Boko Haram | T05-EUTF-SAH-NG-06-01 | Strengthening Psychosocial Support, Mental Health, Reintegration and Protection Services for children in Borno, including children associated with Boko Haram | UNICEF | €4,500,000 (Completed) |
| Response, Recovery and Resilience in Borno State | T05-EUTF-SAH-NG-07-01 | Restoring And Promoting Sustainable Agriculture Based Livelihoods For Food Security And Nutrition Improvement In Borno State | FAO | €20,000,000 |
| EU Support to the United Nations 'One UN Response Plan to COVID-19 in Nigeria' | T05-EUTF-SAH-NG-09-01 | EU Support to the United Nations 'One UN Response Plan to COVID-19 in Nigeria' | UNDP | €49,500,000 |

1.3.12. SENEGAL

Newly completed projects

Figure 17: Yellitaare (SN-01), June 2021

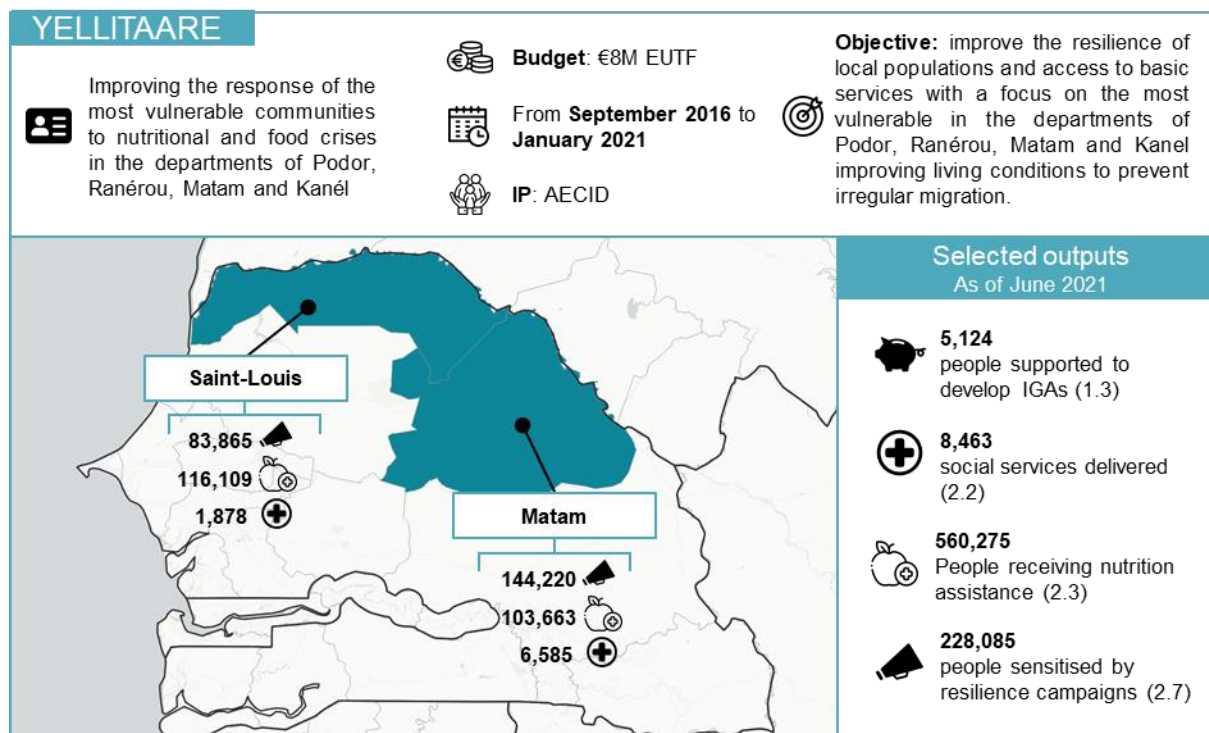
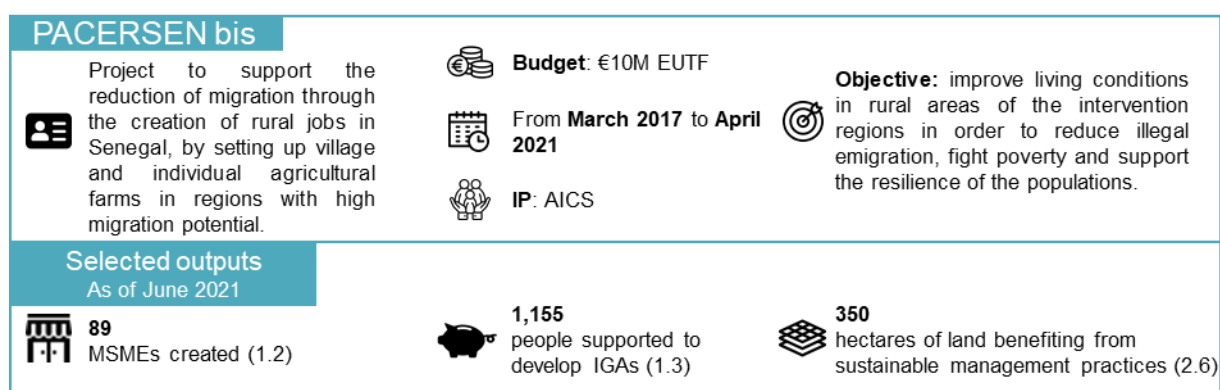

Figure 18: PACERSEN (SN-05), June 2021



All contracted projects

Table 12: Contracted projects in Senegal, August 2021

| Programme | Project code | Project | Lead IP | Budget |
|---|-----------------------|--|---------|------------------------|
| <i>Résilience des populations les plus vulnérables face aux crises nutritionnelles et alimentaires dans les zones de départ de Podor, Ranérou, Matam et Kanél</i> | T05-EUTF-SAH-SN-01-01 | <i>Amélioration de la réponse des communautés les plus vulnérables face aux crises nutritionnelles et alimentaires dans les départements de Podor, Ranérou, Matam et Kanél</i> | AECID | €8,000,000 (Completed) |

| | | | | |
|---|-----------------------|--|-----------------------|-------------------------|
| Projet de renforcement de la sécurité alimentaire et nutritionnelle dans la région de Matam | T05-EUTF-SAH-SN-03-01 | Projet de renforcement de la sécurité alimentaire et nutritionnelle dans la région de Matam | ACTED | €1,100,000 (Completed) |
| Développer l'emploi au Sénégal : renforcement de la compétitivité des entreprises et de l'employabilité dans les zones de départ | T05-EUTF-SAH-SN-04-01 | Développer l'emploi au Sénégal : renforcer le tissu d'entreprises locales | AFD | €16,000,000 |
| | T05-EUTF-SAH-SN-04-02 | Développer l'emploi au Sénégal : accès équitable à la formation professionnelle | LUXDEV | €19,000,000 |
| | T05-EUTF-SAH-SN-04-04 | Développer l'emploi au Sénégal : campagne "Tekki fii" | 20STM | €544,060 (Completed) |
| | T05-EUTF-SAH-SN-04-05 | Positive Planet - Développer l'emploi au Sénégal : faciliter l'accès au financement - Oser entreprendre ! | PPI | €2,000,000 |
| | T05-EUTF-SAH-SN-04-06 | GRET - Développer l'emploi au Sénégal : faciliter l'accès au financement - Accompagnement des jeunes vers l'emploi au Sud du Sénégal | GRET | €2,000,000 |
| | T05-EUTF-SAH-SN-04-07 | Campagne de communication Tekki Fii - Phase 2 | AF Consulting Senegal | €369,784 |
| Projet d'Appui à la réduction de la migration à travers la Création d'Emplois Ruraux au Sénégal, par la mise en place de fermes agricoles villageoises et individuelles | T05-EUTF-SAH-SN-05-01 | Projet d'appui à la réduction de la migration à travers la création d'emploi ruraux au Sénégal, par la mise en place de fermes agricoles villageoises et individuelles (fermes Natanguées) | AECID | €10,000,000 |
| | T05-EUTF-SAH-SN-05-02 | Projet d'appui à la réduction de la migration à travers la création d'emploi ruraux au Sénégal, par la mise en place de fermes agricoles villageoises et individuelles (fermes Natanguées) | AICS | €10,000,000 (Completed) |
| Renforcement de la gestion et de la gouvernance des migrations et le retour et la réintégration durable au Sénégal et accompagnement des investissements de la diaspora sénégalaise | T05-EUTF-SAH-SN-06-01 | IOM - Renforcement de la gestion et de la gouvernance des migrations et le retour et la réintégration durable au Sénégal | IOM | €7,000,000 |
| | T05-EUTF-SAH-SN-06-02 | AFD - Promouvoir les initiatives de développement local, économique et social et accompagner les investissements productifs au Sénégal de la diaspora | AFD | €10,000,000 |
| | T05-EUTF-SAH-SN-06-03 | Renforcement de la gestion et de la gouvernance des migrations et le retour et la réintégration durable au Sénégal | AECID | €9,500,000 |
| | T05-EUTF-SAH-SN-06-04 | IOM Initiative for Migrant Protection And Reintegration: Regional Proposal | IOM | €1,400,000 (Completed) |
| Programme d'appui au renforcement du système d'information de l'état civil et à la création d'un fichier national d'identité biométrique | T05-EUTF-SAH-SN-07-02 | Programme d'appui au renforcement du système d'information de l'état civil et à la création d'un fichier national d'identité biométrique | CIVIPOL | €17,150,000 (Inception) |
| | T05-EUTF-SAH-SN-07-03 | Programme d'appui au renforcement du système d'information de l'état civil et à la création d'un fichier national d'identité biométrique. | Enabel | €10,000,000 |
| Projet d'Appui à la Réduction de l'Emigration rurale et à la Réintégration dans le Bassin Arachidier par le développement d'une économie rurale sur base des périmètres irrigués | T05-EUTF-SAH-SN-08-01 | Projet d'Appui à la Réduction de l'Emigration rurale et à la Réintégration dans le Bassin Arachidier par le développement d'une économie rurale sur base des périmètres irrigués – PARERBA | Enabel | €18,000,000 |
| Programme de contraste à la migration illégale à travers l'appui au Secteur Privé et à la création d'emplois au Sénégal | T05-EUTF-SAH-SN-09-01 | Programme de contraste à la migration illégale à travers l'appui au Secteur Privé et à la création d'emplois au Sénégal (PASPED) | AICS | €14,303,200 |

| | | | | |
|--|-----------------------|--|---------|------------|
| Partenariat Opérationnel Conjoint de lutte contre l'immigration irrégulière, la traite et le trafic de migrants au Sénégal | T05-EUTF-SAH-SN-10-01 | Partenariat opérationnel conjoint (POC) de lutte contre l'immigration irrégulière, la traite et le trafic de migrants au Sénégal | CIVIPOL | €9,000,000 |
|--|-----------------------|--|---------|------------|

1.3.13. THE GAMBIA

All contracted projects

Table 13: Contracted projects in The Gambia, August 2021

| Programme | Project code | Project | Lead IP | Budget |
|--|-----------------------|--|---------|-------------|
| Youth Empowerment Project | T05-EUTF-SAH-GM-01-01 | Youth Empowerment Project | ITC | €11,000,000 |
| Strengthening the management and governance of migration and the sustainable reintegration of returning migrants in the Gambia | T05-EUTF-SAH-GM-02-01 | Strengthening the management and governance of migration and the sustainable reintegration of returning migrants in the Gambia | IOM | €3,900,000 |
| Building a future - Make it in The Gambia | T05-EUTF-SAH-GM-03-01 | Make it in The Gambia - GIZ | GIZ | €7,000,000 |
| | T05-EUTF-SAH-GM-03-02 | Make it in The Gambia - YEP 2.0 | ITC | €3,500,000 |
| | T05-EUTF-SAH-GM-03-03 | Make it in The Gambia - IMVF | IMVF | €5,000,000 |
| | T05-EUTF-SAH-GM-03-04 | Make it in The Gambia - Rural Infrastructures for Employment Creation (RIEC) | Enabel | €7,000,000 |

4. TRANSLATION OF PROJECT NAMES

Please find below unofficial translations of French project names, for information.

| EUTF Code | Short name | Name | Translated name |
|------------------------|-------------------------|---|---|
| T05-EUTF-REG-REG-04-01 | ETM Niamey | Enhancing protection, live-saving assistance and solutions, including resettlement for persons of concern with international protection needs in Libya and West Africa | N/A |
| T05-EUTF-REG-REG-04-03 | Top Up IOM | Protection and sustainable solutions for migrants and refugees along the Central Mediterranean Route | N/A |
| T05-EUTF-REG-REG-05-01 | Erasmus SLC HOA | Erasmus+ in West Africa and the Horn of Africa | N/A |
| T05-EUTF-SAH-BF-01-01 | Résilience TDH | <i>Projet Multisectoriel Intégré de Résilience des ménages pauvres et très pauvres face à l'Insécurité Alimentaire et Nutritionnelle dans les provinces septentrionales de la Boucle du Mouhoun au Burkina Faso</i> | Integrated multisectoral project of resilience of poor and very poor households towards food and nutrition insecurity in the northern provinces of the Boucle du Mouhoun region in Burkina Faso |
| T05-EUTF-SAH-BF-01-02 | Résilience Oxfam | <i>Projet de renforcement de la résilience des communautés vulnérables du Sahel et du Nord</i> | Project to reinforce the resilience of vulnerable communities in the Sahel and North regions |
| T05-EUTF-SAH-BF-01-03 | Résilience ACF | <i>Renforcer durablement et de manière intégrée la résilience des populations vulnérables à l'insécurité nutritionnelle dans la région de l'Est au Burkina Faso</i> | Sustainable and integrated reinforcement of the resilience of vulnerable populations towards nutrition insecurity in the East region in Burkina Faso |
| T05-EUTF-SAH-BF-01-04 | Résilience LVIA | <i>Programme "LRRD" de renforcement de la résilience des communautés vulnérables dans les provinces du Soum et du Loroum</i> | "LRRD" programme to reinforce resilience of vulnerable communities in the Soum and Loroum provinces |

| | | | |
|-----------------------|----------------------------|---|---|
| T05-EUTF-SAH-BF-01-05 | Résilience HI | <i>Renforcement durable de la résilience des communautés et des ménages vulnérables à l'insécurité alimentaire et nutritionnelle de la province du Yagha dans la région Sahel au Burkina Faso</i> | Sustainable reinforcement of the resilience of communities and vulnerable household towards food and nutrition insecurity in the Yagha province in the Sahel region in Burkina Faso |
| T05-EUTF-SAH-BF-02-01 | Stabilisation Séno | <i>Insertion et stabilisation socio-économique des jeunes et des femmes dans la province du Séno</i> | Socio-economical insertion and stabilisation of youth and women in the Seno province |
| T05-EUTF-SAH-BF-03-01 | ProGEF | <i>Programme Gestion Intégrée des Espaces Frontaliers au Burkina Faso</i> | Programme of integrated management of Burkina Faso's border areas |
| T05-EUTF-SAH-BF-04-01 | IOM JI Burkina Faso | <i>Renforcement de la gestion et de la gouvernance des migrations et le retour et la réintégration durable au Burkina Faso</i> | Strengthening the management and governance of migration and the sustainable reintegration of returning migrants in Burkina Faso |
| T05-EUTF-SAH-BF-05-01 | Emploi BF | <i>Programme d'appui à l'Emploi dans les zones frontalières et périphériques au Burkina Faso</i> | Programme of support to employment in Burkina Faso's border and surrounding areas |
| T05-EUTF-SAH-BF-06-01 | TUUMA | <i>Appui à la compétence professionnelle, l'entrepreneuriat et l'emploi des jeunes en milieu rural dans des régions rurales du Burkina Faso</i> | Support to professional competence, entrepreneurship and youth employment in Burkina Faso's rural areas |
| T05-EUTF-SAH-BF-07-01 | Protection Diakonia | <i>Amélioration de l'inclusion sociale des apprenants des Foyers coraniques par l'éducation et le dialogue "Dialogue changement social"</i> | Improvement of social inclusion of Koran homes' apprentices through education and dialogue 'social change dialogue' |
| T05-EUTF-SAH-BF-07-02 | Protection PREFA | <i>Appui à la modernisation de l'enseignement Franco arabe au Burkina Faso</i> | Support to modernise franco-arabic teaching in Burkina Faso |
| T05-EUTF-SAH-BF-08-02 | PEV DGLPAP | <i>Renforcement de l'Etat sur le fait religieux</i> | Reinforcing the State on the religious fact |
| T05-EUTF-SAH-BF-08-03 | PEV MLAL | <i>Ensemble pour le dialogue ! Prévention de l'extrémisme violent autochtone à travers la promotion du dialogue interreligieux et intercommunautaire, de la base aux institutions publiques</i> | Together for dialogue! Preventing local violent extremism through the promotion of interreligious and intercommunal dialogue, from the bottom to public institutions |
| T05-EUTF-SAH-BF-08-04 | PEV PASRAP | <i>Projet d'appui à sa stabilisation des régions nord et est du Burkina à travers le renforcement de l'agropastoralisme et du pastoralisme</i> | Support project to the stabilisation of Burkina Faso's North and East regions through reinforcing agropastoralism and pastoralism |
| T05-EUTF-SAH-BF-08-05 | PEV DJAM | <i>Revalorisation de l'économie pastorale dans les régions du Sahel et centre-nord par la promotion de la coexistence pacifique</i> | Revalorisation of pastoral economy in the Sahel and Centre-North regions by promoting peaceful coexistence |
| T05-EUTF-SAH-BF-08-06 | PEV EDUCO | <i>Renforcement du dialogue social et religieux au sein des communautés du Nord et du Centre-Nord du Burkina Faso</i> | Reinforcing social and religious dialogue in Burkina Faso's North and Centre-North communities |
| T05-EUTF-SAH-BF-08-07 | PEV SOLIDAR | <i>Dialogue inclusif pour un « mieux vivre ensemble » pour la paix et la sécurité dans la région du Sahel</i> | Inclusive dialogue for a 'better living together' for peace and security in the Sahel region |
| T05-EUTF-SAH-BF-08-08 | PEV SEMFILM | <i>Des ambassadeurs de la jeunesse pour le renforcement du dialogue et de la cohésion sociale dans la région de l'Est du Burkina Faso touchée par l'extrémisme violent</i> | Ambassadors for youth for the reinforcement of dialogue and social cohesion in Burkina Faso's East region affected by violent extremism |
| T05-EUTF-SAH-BF-08-09 | PEV Consortia | <i>Projet d'accompagnement des consortia dans le cadre de la mise en œuvre du programme FFU-PEV</i> | Project of assistance to consortia to implement the EUTF-PEV programme |
| T05-EUTF-SAH-BF-08-10 | PEV KEOOGO | <i>Projet intégré de monitoring, suivi et de prévention de la radicalisation et de l'extrémisme violent au Burkina Faso</i> | Integrated project of monitoring and prevention of radicalisation and violent extremism in Burkina Faso |
| T05-EUTF-SAH-BF-08-11 | PEV Accra | <i>Construire de nouvelles coopérations entre pasteurs nomades et transhumants et les Etats de l'Initiative d'Accra</i> | Building new cooperation between nomadic and transhumant pastoralists and the States of the Accra Initiative |
| T05-EUTF-SAH-BF-09-01 | PUS BF | <i>Appui budgétaire pour la mise en œuvre du Programme d'Urgence Sahel du Burkina Faso</i> | Budget support for the implementation of Burkina Faso's Sahel Emergency Programme |
| T05-EUTF-SAH-BF-09-02 | AMOC-COM | <i>Assistance à maîtrise d'ouvrage dans le cadre du PUS et communication</i> | Assistance to project management related to the Sahel Emergency programme and communication |

| | | | |
|-----------------------|---------------------------|---|---|
| T05-EUTF-SAH-BF-11-01 | Justice BF | <i>Appui à la justice au Burkina Faso pour renforcer la lutte contre l'impunité au travers d'une justice plus accessible et efficace</i> | Support to justice in Burkina Faso to reinforce the fight against impunity through an accessible and efficient justice system |
| T05-EUTF-SAH-BF-11-02 | AJUMJUP | <i>Appui au renforcement de la justice militaire et de la justice de proximité pour lutter contre l'impunité au Burkina Faso (AJUMJUP)</i> | Support to reinforce military justice and local justice to fight against impunity in Burkina Faso |
| T05-EUTF-SAH-CI-02-01 | Etat Civil CI | <i>Appui à la mise en œuvre de la stratégie nationale de l'état civil et de l'identification de Côte d'Ivoire</i> | Support for the implementation of the national strategy for civil status and identification in Côte d'Ivoire |
| T05-EUTF-SAH-CI-03-01 | PSRE | <i>Programme de soutien et de relance à l'économie dans le contexte de la crise du COVID-19 en Côte d'Ivoire</i> | Programme to support and revive the economy in the context of the COVID-19 crisis in Côte d'Ivoire |
| T05-EUTF-SAH-CM-01-01 | RESILIENT | <i>Programme de Redressement Economique et Social Inclusif et de Lutte contre l'Insécurité Alimentaire et Nutritionnelle des Territoires du nord Cameroun</i> | Programme for inclusive economic and social recovery and the fight against food and nutritional insecurity in the territories of northern Cameroon |
| T05-EUTF-SAH-CM-01-02 | PRESEC | <i>Projet de renforcement de la résilience des populations des régions septentrionales du Cameroun</i> | Project to strengthen the resilience of the populations of the northern regions of Cameroon |
| T05-EUTF-SAH-CM-02-01 | PARSE | <i>Projet d'Appui à la Résilience Socio-Economique des Jeunes Vulnérables (Extrême-Nord, Nord et Adamaoua)</i> | Project to support the socio-economic resilience of vulnerable youth, Far North, North and Adamaoua |
| T05-EUTF-SAH-CM-03-01 | HIMO CM | <i>Projet d'investissement en appui au développement économique local dans l'Extrême-Nord, favorisant l'emploi et l'insertion des jeunes (approche HIMO)</i> | Investment project to support local economic development in the Far North, promoting employment and the integration of young people (labour-based approach) |
| T05-EUTF-SAH-CM-04-01 | IOM JI Cameroon | <i>Renforcement de la gestion et de la gouvernance des migrations et le retour et la réintégration durable au Cameroun</i> | Strengthening the management and governance of migration and the sustainable reintegration of returning migrants in Cameroon |
| T05-EUTF-SAH-GH-01-01 | Border Security GH | Strengthening border security in Ghana | N/A |
| T05-EUTF-SAH-GH-02-01 | GrEEEn SNV | Boosting green employment and enterprise opportunities in Ghana | N/A |
| T05-EUTF-SAH-GH-02-02 | GrEEEn UNCDF | Boosting green employment and enterprise opportunities in Ghana | N/A |
| T05-EUTF-SAH-GM-01-01 | YEP | Youth Empowerment Project | N/A |
| T05-EUTF-SAH-GM-02-01 | IOM JI the Gambia | Strengthening the management and governance of migration and the sustainable reintegration of returning migrants in the Gambia | N/A |
| T05-EUTF-SAH-GM-03-01 | MIITG GIZ | Make it in The Gambia - GIZ | N/A |
| T05-EUTF-SAH-GM-03-02 | MIITG YEP 2 | Make it in The Gambia - YEP 2.0 | N/A |
| T05-EUTF-SAH-GM-03-03 | MIITG IMVF | Make it in The Gambia - IMVF | N/A |
| T05-EUTF-SAH-GM-03-04 | MIITG Enabel | Make it in The Gambia - Rural Infrastructures for Employment Creation | N/A |
| T05-EUTF-SAH-GN-01-01 | INTEGRA ITC | <i>Programme d'appui à l'intégration socio-économique des jeunes en République de Guinée – ITC</i> | Support programme for the socio-economic integration of young people in the Republic of Guinea, ITC |
| T05-EUTF-SAH-GN-01-02 | INTEGRA Enabel | <i>Programme d'appui à l'intégration socio-économique des jeunes en République de Guinée - Enabel</i> | Support programme for the socio-economic integration of young people in the Republic of Guinea, Enabel |

| | | | |
|-----------------------|---------------------------|---|--|
| T05-EUTF-SAH-GN-01-03 | INTEGRA GIZ | <i>Programme d'appui à l'intégration socio-économique des jeunes en République de Guinée - GIZ</i> | Support programme for the socio-economic integration of young people in the Republic of Guinea, GIZ |
| T05-EUTF-SAH-GN-04-01 | RESIGUI | <i>Améliorer la résilience des populations vulnérables de Guinée</i> | Improving the resilience of vulnerable populations in Guinea |
| T05-EUTF-SAH-GN-05-01 | Etat Civil GN | <i>Projet pilote d'amélioration des performances de l'état civil guinéen par le recours à la digitalisation</i> | Pilot project to improve the performance of the Guinean civil registry through the use of digitalization |
| T05-EUTF-SAH-ML-01-01 | KEY ARC | <i>Consortium alliance pour la résilience communautaire</i> | Community resilience alliance consortium |
| T05-EUTF-SAH-ML-01-02 | KEY PRIAN | <i>Partenariat pour le renforcement de la résilience à l'insécurité alimentaire et nutritionnelle au Nord Mali</i> | Partnership for building resilience to food and nutrition insecurity in Northern Mali |
| T05-EUTF-SAH-ML-01-03 | KEY LVIA | <i>Renforcement des capacités de résilience à l'insécurité alimentaire et nutritionnelle des populations vulnérables des régions de Gao et Mopti</i> | Strengthening the resilience to food and nutrition insecurity of vulnerable populations in the regions of Gao and Mopti |
| T05-EUTF-SAH-ML-02-01 | PAFAM | <i>Projet d'appui à la filière de l'anacarde au Mali</i> | Support project for the cashew nut sector in Mali |
| T05-EUTF-SAH-ML-03-01 | RELAC II | <i>Relance de l'économie et appui aux collectivités dans le Nord du Mali Ili</i> | Economic Recovery and Support to Communities in Northern Mali II |
| T05-EUTF-SAH-ML-04-01 | SDNM2 | <i>Sécurité et développement au nord du Mali Phase 2</i> | Security and development in Northern Mali Phase 2 |
| T05-EUTF-SAH-ML-05-01 | Diaspora Mali AFD | <i>Projet d'appui aux investissements de la diaspora Malienne dans les régions d'origine</i> | Project to support investments by the Malian diaspora in the regions of origin |
| T05-EUTF-SAH-ML-05-02 | Diaspora Mali FIDA | <i>Investissement de la diaspora dans l'entrepreneuriat durable des jeunes ruraux au Mali</i> | Diaspora investment in sustainable rural youth entrepreneurship in Mali |
| T05-EUTF-SAH-ML-06-02 | PARSEC EF | <i>Programme d'appui au renforcement de la sécurité dans les régions de Mopti et de Gao et à la gestion des zones frontalières</i> | Support programme to strengthen security in the regions of Mopti and Gao and to manage border areas |
| T05-EUTF-SAH-ML-07-01 | Migration AECID | <i>Projet d'information et de sensibilisation sur les risques et dangers de la migration irrégulière et la promotion de la libre circulation dans l'espace CEDEAO</i> | Information and awareness-raising project on the risks and dangers of irregular migration and the promotion of free movement in the ECOWAS region |
| T05-EUTF-SAH-ML-07-02 | IOM JI Mali | <i>Renforcement de la gestion et de la gouvernance des migrations et le retour et la réintégration durable au Mali</i> | Strengthening the management and governance of migration and the sustainable reintegration of returning migrants in Mali |
| T05-EUTF-SAH-ML-08-01 | PAECSIS CIVIPOL | <i>Programme d'appui au fonctionnement de l'état civil au Mali: appui à la mise en place d'un système d'information sécurisé - CIVIPOL</i> | Support programme for the functioning of the civil registry in Mali: support for the implementation of a secure information system - CIVIPOL component |
| T05-EUTF-SAH-ML-08-02 | PAECSIS ENABEL | <i>Programme d'appui au fonctionnement de l'état civil au Mali: appui à la mise en place d'un système d'information sécurisé - Enabel</i> | Support programme for the functioning of the civil registry in Mali: support for the implementation of a secure information system - Enabel component |
| T05-EUTF-SAH-ML-09-01 | EJOM | Youth employment creates opportunities at home in Mali | N/A |
| T05-EUTF-SAH-ML-10-01 | PROJES | <i>Programme jeunesse et stabilisation des régions du centre du Mali</i> | Youth and stabilisation programme, central regions of Mali |
| T05-EUTF-SAH-ML-12-01 | ADEL | <i>Appui au développement économique local et à la prévention des conflits dans les régions de Tombouctou et Gao</i> | Support for Local Economic Development and Conflict Prevention in the Timbuktu and Gao Regions |
| T05-EUTF-SAH-ML-13-01 | POC Mali | <i>Partenariat opérationnel conjoint, de lutte contre l'immigration irrégulière, le trafic de migrants et la traite des êtres humains en république du Mali</i> | Joint operational partnership to combat irregular immigration, migrant smuggling and human trafficking in the Republic of Mali |

| | | | |
|-----------------------|------------------------------------|--|---|
| T05-EUTF-SAH-MR-01-01 | PECOBAT | <i>Amélioration de l'employabilité des jeunes et des capacités des PME par le développement du sous-secteur du BTP en matériaux locaux et de la formation professionnalisante dans les chantiers écoles construction</i> | Improving the employability of young people and the capacities of SMEs through the development of the construction sub-sector using local materials and professional training in construction schools |
| T05-EUTF-SAH-MR-02-01 | AFIA | <i>Renforcement des capacités pour une meilleure gestion de la migration afin de protéger les enfants migrants contre l'exploitation et la traite</i> | Capacity building for better migration management to protect migrant children from exploitation and trafficking |
| T05-EUTF-SAH-MR-03-01 | IOM JI Mauritania | <i>Renforcement de la gestion des migrations et des frontières, et faciliter la protection, le retour et la réintégration durable de migrants</i> | Strengthening the management and governance of migration and the sustainable reintegration of returning migrants in Mauritania |
| T05-EUTF-SAH-MR-04-01 | Promopeche GIZ | <i>Création d'emplois décents et consolidation de l'emploi pour les jeunes et potentiels migrants dans le secteur de la pêche artisanale</i> | Creation of decent jobs and consolidation of employment for young and potential migrants in the artisanal fisheries sector, GIZ |
| T05-EUTF-SAH-MR-04-02 | Promopeche ILO | <i>Création d'emplois décents et consolidation de l'emploi existant pour les jeunes et potentiels migrants dans le secteur de la pêche artisanale</i> | Creation of decent jobs and consolidation of employment for young and potential migrants in the artisanal fisheries sector, ILO |
| T05-EUTF-SAH-MR-05-01 | Promopeche AECID | <i>Promotion de l'emploi et amélioration des conditions de vie des pêcheurs artisanaux côtiers, jeunes et femmes aux alentours des espaces naturels protégés du secteur nord de Mauritanie</i> | Promotion of employment and improvement of the living conditions of coastal artisanal fishermen, youth and women in the vicinity of protected natural areas in the northern sector of Mauritania |
| T05-EUTF-SAH-MR-06-02 | CORIM | <i>Phase de mise en œuvre du projet d'appui à la prévention de la radicalisation en Mauritanie</i> | Implementation phase of the project to support the prevention of radicalisation in Mauritania |
| T05-EUTF-SAH-MR-07-01 | SAFIRE OXFAM | <i>Résilience communautaire et institutionnelle pour l'insertion économique et sociale des jeunes et des femmes à Nouakchott, au Hodh El Chargui et Hodh El Gharbi, en Mauritanie</i> | Community and institutional resilience for the economic and social integration of youth and women in Nouakchott, Hodh El Chargui and Hodh El Gharbi, Mauritania |
| T05-EUTF-SAH-MR-07-02 | SAFIRE CRF | <i>Renforcer les populations vulnérables par l'insertion professionnelle, le développement agropastoral et para-agricole et l'amélioration à la résilience face à l'insécurité alimentaire et au changement climatique</i> | Strengthening vulnerable populations through professional integration, agropastoral and para-agricultural development and improving resilience to food insecurity and climate change |
| T05-EUTF-SAH-MR-07-03 | SAFIRE GRET | <i>Projet d'appui à l'inclusion économique et sociale pour la stabilité et l'emploi des jeunes en Mauritanie</i> | Economic and social inclusion support project for youth stability and employment in Mauritania |
| T05-EUTF-SAH-MR-08-01 | Nexus SRD Appui Budgétaire | <i>Appui budgétaire "L'UE pour le nexus sécurité-résilience-développement en Mauritanie"</i> | EU budget support for the security-resilience-development nexus in Mauritania |
| T05-EUTF-SAH-MR-08-03 | Nexus SRD IOM | <i>Appui à la société civile et aux acteurs institutionnels dans le domaine de la protection des migrants et des droits humains en Mauritanie</i> | Support to civil society and institutional actors in the field of the protection of migrants and human rights in Mauritania |
| T05-EUTF-SAH-MR-08-04 | Nexus SRD Sécurité maritime | <i>Appui stratégique dans le domaine de la sécurité et notamment de la sécurité maritime</i> | Strategic support in the field of security, including maritime security |
| T05-EUTF-SAH-NE-01-01 | IOM JI Niger MRRM | Migrant resource and response mechanism | N/A |
| T05-EUTF-SAH-NE-02-01 | ProGEM | <i>Renforcement De La Gestion Durable Des Consequences Des Flux Migratoires</i> | Strengthening the sustainable management of the consequences of migration flows |
| T05-EUTF-SAH-NE-03-01 | Pôles Ruraux | <i>Projet d'appui aux filières agricoles dans les régions de Tahoua et Agadez (Niger)</i> | Support project for agricultural sectors in the regions of Tahoua and Agadez, Niger |
| T05-EUTF-SAH-NE-04-01 | A-FIP | <i>Appuyer la formation et l'insertion professionnelle des jeunes filles et garçons des régions d'Agadez et Zinder en vue de contribuer au développement socioéconomique de ses deux régions</i> | Support the training and professional insertion of young girls and boys in the regions of Agadez and Zinder in order to contribute to the socio-economic development of these two regions |
| T05-EUTF-SAH-NE-05-01 | ECI | <i>Création d'une Equipe Conjointe d'Investigation (ECI) pour la lutte contre les réseaux criminels liés à l'immigration irrégulière, la traite des êtres humains et le trafic des migrants</i> | Creation of a Joint Investigation Team for the fight against criminal networks linked to irregular immigration, human trafficking and smuggling of migrants |

| | | | |
|-----------------------|------------------------------|---|--|
| T05-EUTF-SAH-NE-06-01 | AJUSEN Budget Support | <i>Appui budgétaire à la Justice, Sécurité et à la Gestion des Frontières au Niger</i> | Budget support for justice, security and border management in Niger |
| T05-EUTF-SAH-NE-06-02 | AJUSEN Sécurité | <i>Contrat relatif à la Reconstruction de l'Etat au Niger en complément du SBC II en préparation / Appui à la Justice, Sécurité et à la Gestion des Frontières au Niger</i> | Contract for the reconstruction of the State in Niger in addition to the SBC II under preparation |
| T05-EUTF-SAH-NE-06-03 | AJUSEN Justice | <i>Volet Justice du Programme d'Appui à la Sécurité et à la Justice au Niger</i> | Justice component of the programme to support security and justice in Niger |
| T05-EUTF-SAH-NE-06-04 | AJUSEN CENTIF | <i>Appui au renforcement des capacités de la CENTIF</i> | Capacity building of the CENTIF |
| T05-EUTF-SAH-NE-07-01 | IOM JI Niger SURENI | <i>Initiative EUTF - IOM pour la protection et la réintégration des migrants - Niger</i> | Joint initiative EU-IOM for strengthening the management and governance of migration and the sustainable reintegration of returning migrants in Niger |
| T05-EUTF-SAH-NE-08-01 | PAIERA AGAPAIR | <i>Pilotage du Plan d'Actions à Impact Economique Rapide dans la Région d'Agadez</i> | Steering of the rapid economic impact action plan in the Agadez region |
| T05-EUTF-SAH-NE-08-02 | PAIERA PASSERAZ | <i>Projet d'Appui à la Stabilité Socioéconomique dans la Région d'Agadez</i> | Project to support socio-economic stability in the Agadez region |
| T05-EUTF-SAH-NE-08-03 | PAIERA EPPA | <i>Projet d'intégration économique et sociale des jeunes : Emploi pour le patrimoine d'Agadez</i> | Economic and social integration project for young people: employment for the heritage of Agadez |
| T05-EUTF-SAH-NE-09-01 | Kallo Tchidaniwo | <i>Renforcement de la résilience institutionnelle et communautaire dans la région Diffa, Bassin du Lac Tchad, Niger</i> | Strengthening institutional and community resilience in the Diffa region, Lake Chad Basin, Niger |
| T05-EUTF-SAH-NE-10-01 | Shimodu | <i>Projet intégré d'appui à la résilience des populations vulnérables réfugiées, déplacées, retournées et hôtes de la région de Diffa, Niger</i> | Integrated project to support the resilience of vulnerable refugees, displaced persons, returnees and hosts in the Diffa region, Niger |
| T05-EUTF-SAH-NE-11-01 | JEEN | <i>Les jeunes entreprennent et s'emploient au Niger</i> | Youth entrepreneurship and employment in Niger |
| T05-EUTF-SAH-NE-11-02 | DURAZINDER | <i>Programme de création d'emplois et d'opportunités économiques à travers une gestion durable de l'environnement dans les zones de départ et de transit du Niger</i> | Programme to create employment and economic opportunities through sustainable environmental management in the departure and transit areas of Niger |
| T05-EUTF-SAH-NE-11-03 | DESERT | <i>Durabilité de l'environnement et stabilisation économique sur la route de transit</i> | Environmental sustainability and economic stabilisation on the transit route |
| T05-EUTF-SAH-NE-12-01 | PASREP | <i>Pilotage du projet d'appui à la stabilisation et renforcement socio-économique des populations affectées par la migration irrégulière dans les zones de transit au Niger</i> | Steering of the project to support the stabilisation and socio-economic strengthening of populations affected by irregular migration in transit zones in Niger |
| T05-EUTF-SAH-NE-12-03 | PASP | <i>Projet d'appui à la stabilité socioéconomique et à la paix dans la région d'Agadez</i> | Project to support socio-economic stability and peace in the Agadez region |
| T05-EUTF-SAH-NE-13-01 | ProEMPLOI | <i>Promotion de l'emploi pour le renforcement de la résilience économique des communautés de la région de Tillabéry</i> | Employment promotion to strengthen the economic resilience of communities in the Tillabéry region |
| T05-EUTF-SAH-NE-14-01 | ASP REPO | <i>Résilience agro-sylvo-pastorale, Ouest Niger</i> | Agro-sylvo-pastoral resilience, West Niger |
| T05-EUTF-SAH-NE-15-01 | ECI terrorisme | <i>Création d'une Equipe Conjointe d'Investigation (ECI) pour la lutte contre les réseaux criminels liés au terrorisme</i> | Creation of a Joint Investigation Team for the fight against criminal networks linked to terrorism |
| T05-EUTF-SAH-NE-16-01 | EP-GNN | <i>Soutien à la création d'un escadron polyvalent de la Garde Nationale du Niger</i> | Support for the creation of a multipurpose squadron of the Niger National Guard |
| T05-EUTF-SAH-NG-01-01 | LRRD NG DRC | Promoting Stability in Nigeria's Northeast | N/A |

| | | | |
|------------------------|--------------------------------|---|--|
| T05-EUTF-SAH-NG-01-02 | LRRD NG IRC | Multi-sector support to the displaced in Adamawa and Borno States | N/A |
| T05-EUTF-SAH-NG-01-03 | LRRD NG NRC | Promoting Resilience and Peaceful Coexistence Among Displacement Affected Communities in Northeast Nigeria | N/A |
| T05-EUTF-SAH-NG-02-01 | ISING | Investing In the Safety and Integrity Of Nigerian Girls (I-Sing) | N/A |
| T05-EUTF-SAH-NG-03-01 | MCN | Enhancing state and community level conflict management capability in North Eastern Nigeria | N/A |
| T05-EUTF-SAH-NG-04-01 | IOM JI Nigeria | Strengthening the management and governance of migration and the sustainable reintegration of returning migrants in Nigeria | N/A |
| T05-EUTF-SAH-NG-06-01 | PSS | Strengthening Psychosocial Support, Mental Health, Reintegration and Protection Services for children in Borno, including children associated with Boko Haram | N/A |
| T05-EUTF-SAH-NG-07-01 | RRR | Restoring And Promoting Sustainable Agriculture Based Livelihoods For Food Security And Nutrition Improvement In Borno State | N/A |
| T05-EUTF-SAH-NG-09-01 | One UN Response Plan | EU Support to the United Nations 'One UN Response Plan to COVID-19 in Nigeria' | N/A |
| T05-EUTF-SAH-REG-01-01 | PAGS I | <i>Appui à la coopération régionale des pays du G5 Sahel et au Collège Sahélien de Sécurité</i> | Support to the regional cooperation of the G5 Sahel countries and the Sahel Security College |
| T05-EUTF-SAH-REG-03-01 | WAPIS | Support to the strengthening of police information systems in the broader West Africa region | N/A |
| T05-EUTF-SAH-REG-03-02 | WAPIS Chad | <i>Appui au renforcement du Système d'Information Policière au Tchad</i> | Support to the strengthening of police information systems in the Chad |
| T05-EUTF-SAH-REG-04-01 | GAR-SI MR | <i>GAR-SI SAHEL (Groupes d'Action Rapides – Surveillance et Intervention au Sahel)</i> | Rapid action groups - surveillance and intervention in the Sahel - Mauritania |
| T05-EUTF-SAH-REG-04-02 | GAR-SI BF | <i>GAR-SI SAHEL (Groupes d'Action Rapides – Surveillance et Intervention au Sahel) - Burkina Faso</i> | Rapid action groups - surveillance and intervention in the Sahel - Burkina Faso |
| T05-EUTF-SAH-REG-04-03 | GAR-SI ML | <i>GAR-SI SAHEL (Groupes d'Action Rapides – Surveillance et Intervention au Sahel) - Mali</i> | Rapid action groups - surveillance and intervention in the Sahel - Mali |
| T05-EUTF-SAH-REG-04-04 | GAR-SI NE | <i>GAR-SI SAHEL (Groupes d'Action Rapides – Surveillance et Intervention au Sahel) - Niger</i> | Rapid action groups - surveillance and intervention in the Sahel - Niger |
| T05-EUTF-SAH-REG-04-05 | GAR-SI SN | <i>GAR-SI SAHEL (Groupes d'Action Rapides – Surveillance et Intervention au Sahel) - Sénégal</i> | Rapid action groups - surveillance and intervention in the Sahel - Senegal |
| T05-EUTF-SAH-REG-04-06 | GAR-SI TD I | <i>GAR-SI SAHEL (Groupes d'Action Rapides – Surveillance et Intervention au Sahel) - Tchad</i> | Rapid action groups - surveillance and intervention in the Sahel - Chad |
| T05-EUTF-SAH-REG-05-01 | RESILAC | <i>Soutien aux populations du Bassin du Lac Tchad</i> | Support to the population of the Lake Chad Basin |
| T05-EUTF-SAH-REG-06-01 | Refugees' Resilience ML | <i>Renforcement de la résilience et de la capacité d'autonomisation des réfugiés, des rapatriés et des personnes déplacées internes liés au conflit du Nord Mali - Mali</i> | Strengthening the resilience and empowerment of refugees, returnees and internally displaced persons related to the conflict in northern Mali - Mali |
| T05-EUTF-SAH-REG-06-02 | Refugees' Resilience BF | <i>Renforcement de la résilience des populations déplacées par l'instabilité au Nord du Mali et soutien à la coexistence pacifique entre communautés - Burkina Faso</i> | Strengthening the resilience and empowerment of refugees, returnees and internally displaced persons related to the conflict in northern Mali - Burkina Faso |

| | | | |
|------------------------|--|---|--|
| T05-EUTF-SAH-REG-06-03 | Refugees' Resilience MR | <i>Renforcement de la résilience et de la capacité d'autonomisation des réfugiés, des rapatriés et des personnes déplacées internes liés au conflit du Nord Mali - Mauritanie</i> | Strengthening the resilience and empowerment of refugees, returnees and internally displaced persons related to the conflict in northern Mali - Mauritania |
| T05-EUTF-SAH-REG-06-04 | Refugees' Resilience NE | <i>Renforcement de la résilience et de la capacité d'autonomisation des réfugiés, des rapatriés et des personnes déplacées internes liés au conflit du Nord Mali - Niger</i> | Strengthening the resilience and empowerment of refugees, returnees and internally displaced persons related to the conflict in northern Mali - Niger |
| T05-EUTF-SAH-REG-07-01 | Mode éthique | <i>Création d'emplois équitables et développement durable de micro entreprises à travers la gestion responsable et éthique de chaînes de valeur spécifiques liées aux secteurs de la mode</i> | Job creation and development of micro enterprises through fair trade and selected value chains |
| T05-EUTF-SAH-REG-08-01 | IOM JI Côte d'Ivoire | Strengthening the management and governance of migration and the sustainable reintegration of returning migrants in Côte d'Ivoire | N/A |
| T05-EUTF-SAH-REG-08-02 | IOM JI Ghana | Strengthening the management and governance of migration and the sustainable reintegration of returning migrants in Ghana | N/A |
| T05-EUTF-SAH-REG-08-03 | IOM JI Guinea Bissau | Strengthening the management and governance of migration and the sustainable reintegration of returning migrants in Guinea Bissau | N/A |
| T05-EUTF-SAH-REG-08-04 | IOM JI Guinea Conakry | Strengthening the management and governance of migration and the sustainable reintegration of returning migrants in Guinea | N/A |
| T05-EUTF-SAH-REG-08-05 | IOM JI Chad | Strengthening the management and governance of migration and the sustainable reintegration of returning migrants in Chad | N/A |
| T05-EUTF-SAH-REG-09-01 | La Voix des Jeunes I | <i>La Voix des jeunes du Sahel</i> | The Voice of Youth in the Sahel |
| T05-EUTF-SAH-REG-10-01 | Erasmus+ West Africa | Erasmus+ in West Africa | N/A |
| T05-EUTF-SAH-REG-11-01 | IPDEV2 | <i>I&P accélération au sahel (en appui à l'initiative IPDEV-2)</i> | Supporting entrepreneurs and small SMEs in West Africa |
| T05-EUTF-SAH-REG-12-01 | TEH Golfe de Guinée | <i>Appui à la lutte contre la traite des personnes dans les pays du Golfe de Guinée</i> | Support to the fight against trafficking in persons in the Gulf of Guinea countries |
| T05-EUTF-SAH-REG-13-01 | Protection WA Red Cross | <i>Appui à la protection des migrants les plus vulnérables en Afrique de l'ouest</i> | Support for the protection of the most vulnerable migrants in West Africa |
| T05-EUTF-SAH-REG-13-02 | Protection WA Save the Children | <i>Amélioration de la protection des enfants et jeunes migrant(e)s dans les principales routes migratoires de l'Afrique de l'ouest</i> | Improving the protection of migrant children and youth in the main migration routes of West Africa |
| T05-EUTF-SAH-REG-13-03 | PROMISA | <i>Appui à la protection des migrants les plus vulnérables du Sahel</i> | Support for the protection of the most vulnerable migrants in the Sahel |
| T05-EUTF-SAH-REG-14-01 | GESTDOC | Modernizing and strengthening secure identity chains and documental security (GESTDOC) | N/A |
| T05-EUTF-SAH-REG-15-01 | ARCHIPELAGO | ARCHIPELAGO: an African-European TVET initiative | N/A |
| T05-EUTF-SAH-REG-16-01 | TPML | Monitoring and evaluation of the EUTF migration management approach and actions in the Sahel and Lake Chad | N/A |
| T05-EUTF-SAH-REG-17-01 | MLS SLC | Monitoring and Learning System for the EUTF Sahel and Lake Chad | N/A |
| T05-EUTF-SAH-REG-18-01 | PDU HD | <i>PDU Médiation communautaire G5-HD</i> | Agro-pastoral mediation in the Sahel |

| | | | |
|------------------------|------------------------------|--|--|
| T05-EUTF-SAH-REG-18-02 | PDU PROSEHA | <i>Soutien au programme régional d'urgence d'aménagement d'infrastructures de proximité (PDU) du G5 Sahel, composante hydraulique et assainissement pour les zones Nord Tillabéri et Ouest Tahoua au Niger, dans le cadre du PROSEHA</i> | Support for the G5 Sahel regional emergency programme for the development of local infrastructure, water and sanitation component for the North Tillabéri and West Tahoua zones in Niger |
| T05-EUTF-SAH-REG-18-03 | PDU EPEVA | <i>Infrastructures EAU Tchad</i> | Clean water and sanitized villages |
| T05-EUTF-SAH-REG-18-04 | PDU RECOLG | <i>Résilience et cohésion sociale des communautés transfrontalières du Liptako Gourma RECOLG</i> | Resilience and social cohesion of cross-border communities in Liptako Gourma |
| T05-EUTF-SAH-REG-18-06 | PDU ACOR | <i>Alliance pour la cohésion sociale et la résilience au Mali et en Mauritanie – lot 1 Fuseau ouest et zones limitrophes (ACOR)</i> | Alliance for Social Cohesion and Resilience in Mali and Mauritania - Lot 1 West Zone and adjacent areas |
| T05-EUTF-SAH-REG-18-07 | PDU RECOSA | <i>Projet de renforcement de la résilience et de la cohésion sociale des populations vulnérables des régions transfrontalières du Burkina Faso (et du Niger) (RECOSA)</i> | Project to strengthen the resilience and social cohesion of vulnerable populations in the cross-border regions of Burkina Faso and Niger |
| T05-EUTF-SAH-REG-18-08 | PDU RECOSOC | <i>Renforcement de la résilience et de la cohésion sociale dans les zones frontalières du Niger et du Tchad (RECOSOC)</i> | Strengthening resilience and social cohesion in the border areas of Niger and Chad |
| T05-EUTF-SAH-REG-18-09 | PDU PROGRESS | <i>PROGRESS (programme de résilience et de cohésion sociale au Sahel) -fuseau central</i> | Resilience and social cohesion programme in the Sahel - central zone |
| T05-EUTF-SAH-REG-18-10 | PDU PMM | <i>Améliorons nos vies ! Rétablir les espaces socio-économiques ruraux sécurisés et contrecarrer les menaces des changements environnementaux et des conflits socioculturels</i> | Let's improve our lives! Restore secure rural socio-economic spaces and counteract the threats of environmental change and socio-cultural conflict |
| T05-EUTF-SAH-REG-18-11 | PDU PARIC | <i>Appui à la résilience et à la réduction de la conflictualité dans les communautés de Mopti au Mali et de Soum au Burkina Faso</i> | Support for resilience and conflict reduction in the communities of Mopti in Mali and Soum in Burkina Faso |
| T05-EUTF-SAH-REG-18-12 | PDU Interconsortia BF | <i>Coordination Interconsortia PDU Burkina Faso</i> | Interconsortia unit Burkina Faso |
| T05-EUTF-SAH-REG-18-13 | PDU Interconsortia ML | <i>Coordination Interconsortia PDU Mali</i> | Interconsortia unit Mali |
| T05-EUTF-SAH-REG-18-14 | PDU Interconsortia NE | <i>Coordination Interconsortia PDU Niger</i> | Interconsortia unit Niger |
| T05-EUTF-SAH-REG-18-16 | PDU Eau Burkina Faso | <i>Infrastructure eau et assainissement - Croix rouge - BF</i> | Project to strengthen access to drinking water and sanitation for internally displaced persons in the Sahel region, Burkina Faso |
| T05-EUTF-SAH-REG-19-01 | La Voix des Jeunes II | <i>La voix des jeunes du Sahel - Dialogue entre jeunes et institutions au Sahel (phase II)</i> | The Voice of Youth in the Sahel - Dialogue between the youth and institutions, phase II |
| T05-EUTF-SAH-REG-20-01 | PAGS II | <i>Programme d'appui au G5 pour la sécurité au sahel (PAGS) phase II</i> | G5 Support Programme for Sahel Security (PAGS) phase II |
| T05-EUTF-SAH-REG-23-01 | G5 Security Sahel | <i>Appui aux forces de sécurité des pays membres du G5 Sahel pour la lutte contre l'impunité et le renforcement de leurs liens avec les populations</i> | Support for the security forces of the G5 Sahel member countries in the fight against impunity and strengthening their links with the population |
| T05-EUTF-SAH-REG-23-02 | G5 Law Compliance | <i>Human rights and international humanitarian law compliance of ISF and support to national human rights institutions and civil society in Chad, Mauritania and Niger</i> | N/A |
| T05-EUTF-SAH-REG-23-03 | G5 Security FSI | <i>Appui aux capacités de dialogue et d'actions concertées des Forces de sécurité intérieures dans les environnements de conflictualité et d'insécurité au Burkina Faso, Mali et Niger</i> | Support to the dialogue and concerted action capacities of the Internal Security Forces in conflict and insecurity environments in Burkina Faso, Mali and Niger |
| T05-EUTF-SAH-REG-24-01 | CRIALCES | <i>Réponse à la crise alimentaire au centre Sahel : support nutritionnel et relèvement</i> | Response to the food crisis in Central Sahel: nutritional support and recovery |

| | | | |
|------------------------|--------------------------------|---|---|
| T05-EUTF-SAH-REG-25-01 | Radio Jeunesse Sahel | <i>Radio Jeunesse Sahel - Appui européen à la phase de démarrage de la radio</i> | Radio Jeunesse Sahel - European support for the start-up phase of the radio |
| T05-EUTF-SAH-SN-01-01 | Yellitaare | <i>Amélioration de la réponse des communautés les plus vulnérables face aux crises nutritionnelles et alimentaires dans les départements de Podor, Ranérou, Matam et Kanél</i> | Improving the response of the most vulnerable communities to nutritional and food crises in the departments of Podor, Ranérou, Matam and Kanél |
| T05-EUTF-SAH-SN-03-01 | RSAN Matam | <i>Projet de renforcement de la sécurité alimentaire et nutritionnelle dans la région de Matam</i> | Project to strengthen food and nutritional security in the Matam region |
| T05-EUTF-SAH-SN-04-01 | DES AFD | <i>Développer l'emploi au Sénégal : renforcer le tissu d'entreprises locales</i> | Developing employment in Senegal: strengthening the local business fabric |
| T05-EUTF-SAH-SN-04-02 | DES LuxDev | <i>Développer l'emploi au Sénégal : accès équitable à la formation professionnelle</i> | Developing employment in Senegal: equitable access to vocational training |
| T05-EUTF-SAH-SN-04-04 | DES Tekki Fii 1 | <i>Développer l'emploi au Sénégal : campagne "Tekki fii"</i> | Developing employment in Senegal: "Tekki fii" campaign |
| T05-EUTF-SAH-SN-04-05 | DES PPI | <i>Positive Planet - Développer l'emploi au Sénégal : faciliter l'accès au financement - Oser entreprendre !</i> | Developing employment in Senegal: facilitating access to finance - Dare to enterprise! |
| T05-EUTF-SAH-SN-04-06 | DES GRET | <i>GRET - Développer l'emploi au Sénégal : faciliter l'accès au financement - Accompagnement des jeunes vers l'emploi au Sud du Sénégal</i> | Developing employment in Senegal: facilitating access to finance - Accompanying young people to employment in southern Senegal |
| T05-EUTF-SAH-SN-04-07 | DES Tekki Fii 2 | <i>T05-EUTF-SAH-SN-04-07 - Campagne de communication Tekki Fii - Phase 2</i> | Tekki Fii campaign, phase II |
| T05-EUTF-SAH-SN-05-01 | PACERSEN AECID | <i>Projet d'appui à la réduction de la migration à travers la création d'emploi ruraux au Sénégal, par la mise en place de fermes agricoles villageoises et individuelles (fermes Natanguées)</i> | Project to support the reduction of migration through the creation of rural employment in Senegal, by setting up village and individual agricultural farms (Natanguées farms) |
| T05-EUTF-SAH-SN-05-02 | PACERSEN AICS | <i>Projet d'appui à la réduction de la migration à travers la création d'emploi ruraux au Sénégal, par la mise en place de fermes agricoles villageoises et individuelles (fermes Natanguées)</i> | Project to support the reduction of migration through the creation of rural employment in Senegal, by setting up village and individual agricultural farms (Natanguées farms) |
| T05-EUTF-SAH-SN-06-01 | IOM JI Senegal | <i>Renforcement de la gestion et de la gouvernance des migrations et le retour et la réintégration durable au Sénégal</i> | Strengthening the management and governance of migration and the sustainable reintegration of returning migrants in Senegal |
| T05-EUTF-SAH-SN-06-02 | Diaspora Senegal | <i>AFD - Promouvoir les initiatives de développement local, économique et social et accompagner les investissements productifs au Sénégal de la diaspora</i> | Promote local, economic and social development initiatives and support productive investments of the diaspora in Senegal |
| T05-EUTF-SAH-SN-06-03 | Gouv. Migrations | <i>Renforcement de la gestion et de la gouvernance des migrations et le retour et la réintégration durable au Sénégal</i> | Strengthening migration management and governance and sustainable return and reintegration in Senegal |
| T05-EUTF-SAH-SN-06-04 | IOM JI Regional Office | <i>IOM Initiative For Migrant Protection And Reintegration: Regional Proposal</i> | N/A |
| T05-EUTF-SAH-SN-07-02 | Etat Civil SN Civipol 2 | <i>Programme d'appui au renforcement du système d'information de l'état civil et à la création d'un fichier national d'identité biométrique</i> | Support programme for the strengthening of the civil status information system and the creation of a national biometric identity file |
| T05-EUTF-SAH-SN-07-03 | Etat Civil SN Enabel | <i>Programme d'appui au renforcement du système d'information de l'état civil et à la création d'un fichier national d'identité biométrique.</i> | Support programme for the strengthening of the civil status information system and the creation of a national biometric identity file |
| T05-EUTF-SAH-SN-08-01 | PARERBA | <i>Projet d'Appui à la Réduction de l'Emigration rurale et à la Réintégration dans le Bassin Arachidier par le développement d'une économie rurale sur base des périmètres irrigués – PARERBA</i> | Project to support the reduction of rural emigration and reintegration in the groundnut basin through the development of a rural economy based on irrigated areas |
| T05-EUTF-SAH-SN-09-01 | PASPED | <i>Programme de contraste à la migration illégale à travers l'appui au Secteur Privé et à la création d'emplois au Sénégal (PASPED)</i> | Programme to contrast illegal migration through support to the private sector and job creation in Senegal |

| | | | |
|-----------------------|--------------------------------------|---|---|
| T05-EUTF-SAH-SN-10-01 | POC | <i>Partenariat opérationnel conjoint (POC) de lutte contre l'immigration irrégulière et le trafic de migrants et de la traite des êtres humains au Sénégal</i> | Joint operational partnership to combat irregular immigration and smuggling of migrants and trafficking in human beings in Senegal |
| T05-EUTF-SAH-TD-01-01 | RESTE Emploi Résilience OXFAM | <i>Emploi, résilience et cohésion sociale dans la bande sahélienne et la zone du Lac Tchad (RESTE)</i> | Employment, resilience and social cohesion in the Sahel and Lake Chad areas (RESTE) |
| T05-EUTF-SAH-TD-01-04 | RESTE SensWash OXFAM | <i>Campagne de sensibilisation WASH et de mise en place d'une méthodologie de sensibilisation adaptée à l'utilisation rationnelle des latrines communautaires</i> | WASH awareness campaign and implementation of an awareness methodology adapted to the rational use of community latrines |
| T05-EUTF-SAH-TD-01-06 | RESTE Forages 1 | <i>Tavaux de réalisation et de réhabilitation de 40 forages productifs pour hydraulique villageoise et 20 forages hydrauliques semi-urbaine dans les sous-préfectures de Bagasola, Bol et N'Gouri</i> | Construction and rehabilitation of 40 productive boreholes for village hydraulics and 20 semi-urban hydraulic boreholes in the sub-prefectures of Bagasola, Bol and N'Gouri |
| T05-EUTF-SAH-TD-01-07 | RESTE Forages 2 | <i>Tavaux de réalisation et de réhabilitation de 40 forages productifs pour hydraulique villageoise et 20 forages hydrauliques semi-urbaine dans les sous-préfectures de Doum-Doum et Kouloudia</i> | Construction and rehabilitation of 40 productive boreholes for village hydraulics and 20 semi-urban hydraulic boreholes in the sub-prefectures of Doum-Doum and Kouloudia |
| T05-EUTF-SAH-TD-01-08 | RESTE Forages 3 | <i>Tavaux de réalisation et de réhabilitation de 40 forages productifs pour hydraulique villageoise et 20 forages hydrauliques semi-urbaine dans les sous-préfectures de Mani, Massakory, Massaguet</i> | Construction and rehabilitation of 40 productive boreholes for village hydraulics and 20 semi-urban hydraulic boreholes in the sub-prefectures of Mani, Massakory and Massaguet |
| T05-EUTF-SAH-TD-01-09 | RESTE Superstructures | <i>Travaux de construction de 120 superstructures pour nouveaux et anciens forages réhabilités d'hydraulique villageoise, y compris la fourniture et la pose de 120 pompes à motricité humaine au Tchad.</i> | Construction of 120 superstructures for new and old rehabilitated village water wells, including the supply and installation of 120 human powered pumps in Chad |
| T05-EUTF-SAH-TD-01-10 | RESTE UPH1 | <i>Construction de 20 unités de production hydraulique (UPH) alimentées par l'énergie photovoltaïque dans la zone de Hadjer Lamis et Lac (s/préfectures de Massakory, Mani, Massaguet et N'Gouri) - lot 1</i> | Construction of 20 hydraulic production units (HPU) powered by photovoltaic energy in the Hadjer Lamis and Lac area (prefectures of Massakory, Mani, Massaguet and N'Gouri) - Batch 1 |
| T05-EUTF-SAH-TD-01-11 | RESTE UPH2 | <i>Construction de 20 unités de production hydraulique (uph) alimentées par l'énergie photovoltaïque dans la zone du Lac (s/préfecture de N'Gouri, Bol et Doum-Doum) – lot 2</i> | Construction of 20 hydraulic production units (HPU) powered by photovoltaic energy in the Hadjer Lamis and Lac area (prefectures of N'Gouri, Bol and Doum-Doum) - Batch 2 |
| T05-EUTF-SAH-TD-01-12 | RESTE AEP1 | <i>Contrat mini Adductions d'Eau Potable</i> | Mini drinking water supply and latrine contract Batch 1 |
| T05-EUTF-SAH-TD-01-15 | RESTE AEP2 | <i>Contrat mini Adductions d'Eau Potable (AEP) et de latrines Lot 2</i> | Mini drinking water supply and latrine contract Batch 2 |
| T05-EUTF-SAH-TD-02-01 | PRCPT | <i>Projet de Renforcement de la Résilience et de la Cohabitation Pacifique au Tchad (PRCPT)</i> | Support to resilience and peaceful cohabitation project in Chad (PRCPT) |
| T05-EUTF-SAH-TD-03-01 | Bab Al Amal | <i>Projet de soutien à l'insertion socio-professionnelle des jeunes tchadiens en situation de vulnérabilité</i> | Project to support the socio-professional integration of young Chadians in vulnerable situations |
| T05-EUTF-SAH-TD-05-01 | SECUTCHAD | <i>Appui à la formation et à la sécurité publique au Tchad</i> | Support for training and public security in Chad |
| T05-EUTF-SAH-TD-06-01 | PRODECO | <i>Appui au déminage, à la protection sociale et au développement des personnes vulnérables</i> | Support to demining, social protection and development of vulnerable people |
| T05-EUTF-SAH-TD-07-01 | DIZA Est | <i>DIZA Est</i> | DIZA East |
| T05-EUTF-SAH-TD-07-02 | DIZA Sud | <i>DIZA Sud</i> | DIZA South |
| T05-EUTF-SAH-TD-07-03 | DIZA Appui transversal | <i>DIZA – appui transversal</i> | DIZA - Cross-cutting |

| | | | |
|-------------------------------|---------------|---|--|
| T05-EUTF- SAH-TD-08- 01 | SECGEF | <i>Sécurité et gestion des frontières</i> | Security and border management (SECGEF) |
|-------------------------------|---------------|---|--|

5. OVERVIEW BY INDICATOR

STRATEGIC OBJECTIVE 1: GREATER ECONOMIC AND EMPLOYMENT OPPORTUNITIES

Figure 19: EUTF indicator 1.1, SLC window, June 2021

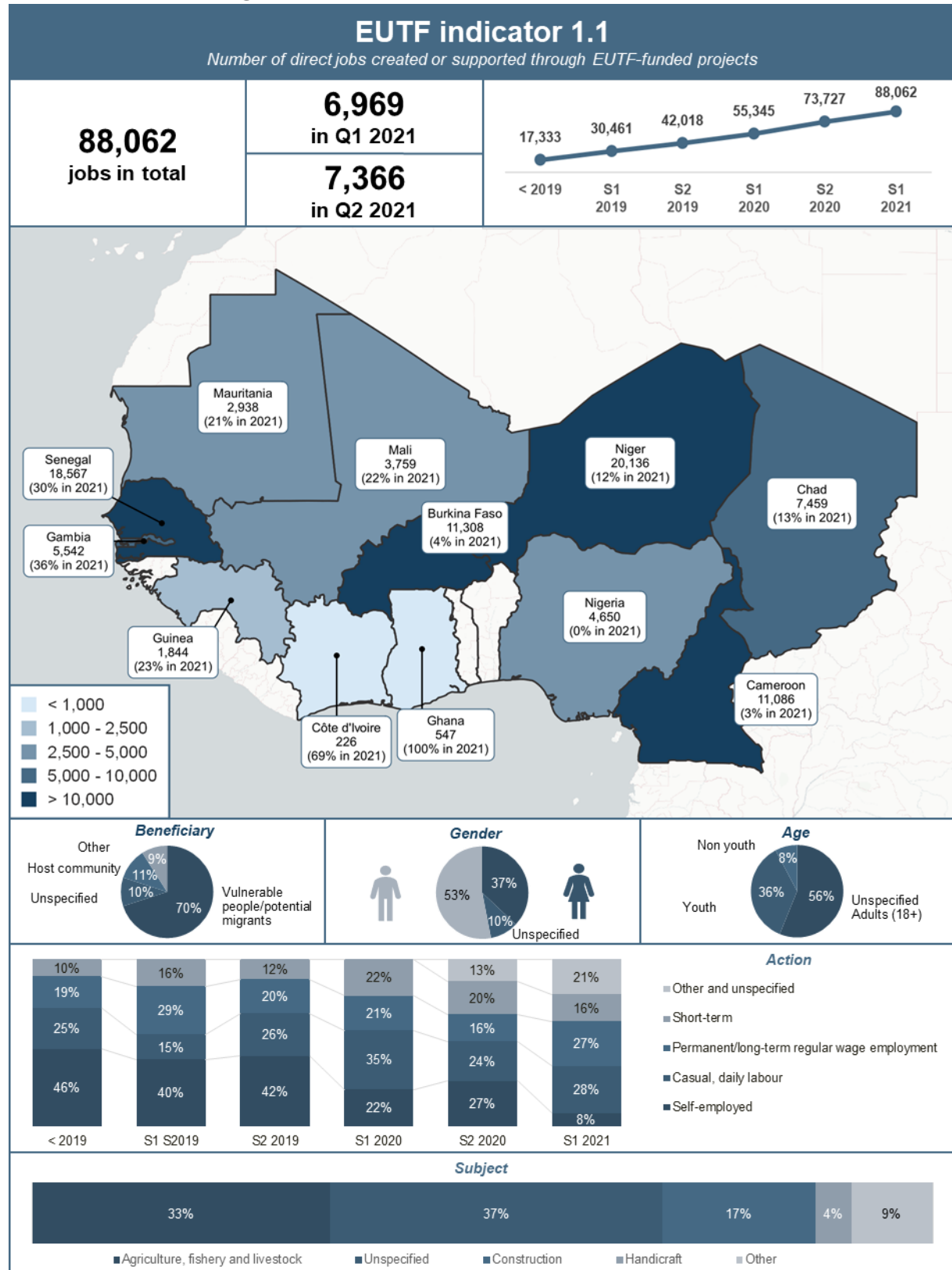

Figure 20: EUTF indicator 1.2, SLC window, June 2021

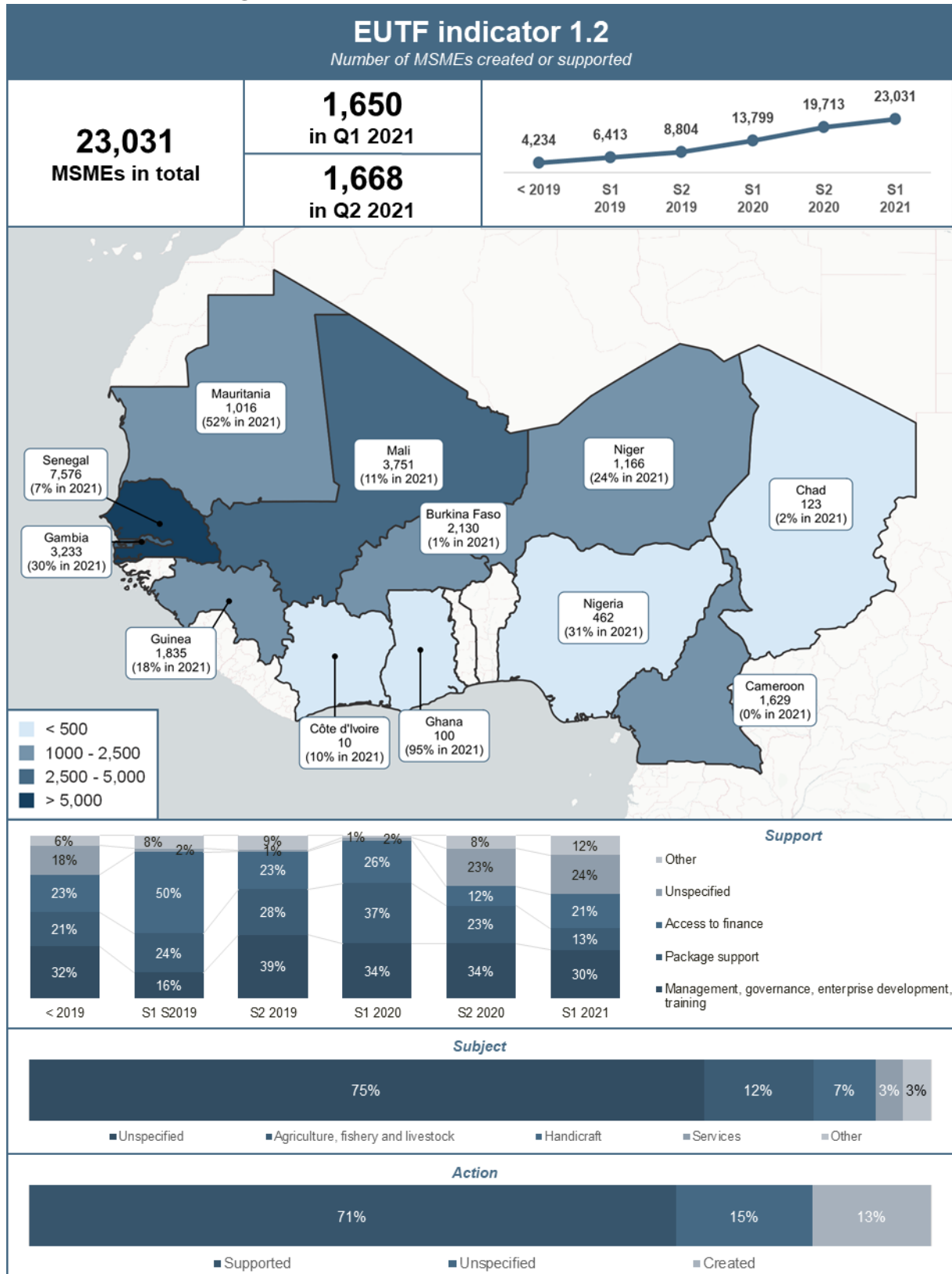

Figure 21: EUTF indicator 1.3, SLC window, June 2021

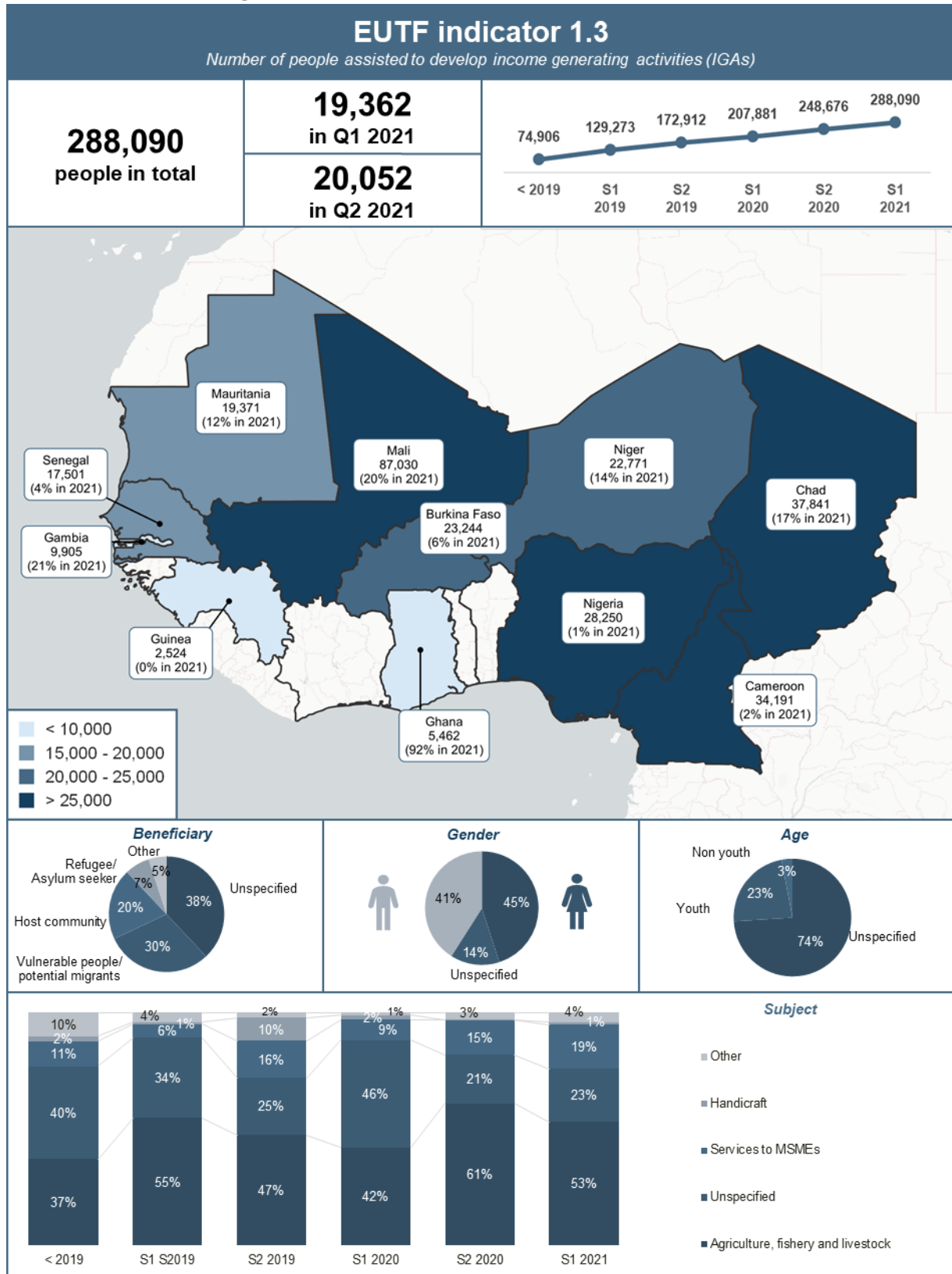

Figure 22: EUTF indicator 1.4, SLC window, June 2021

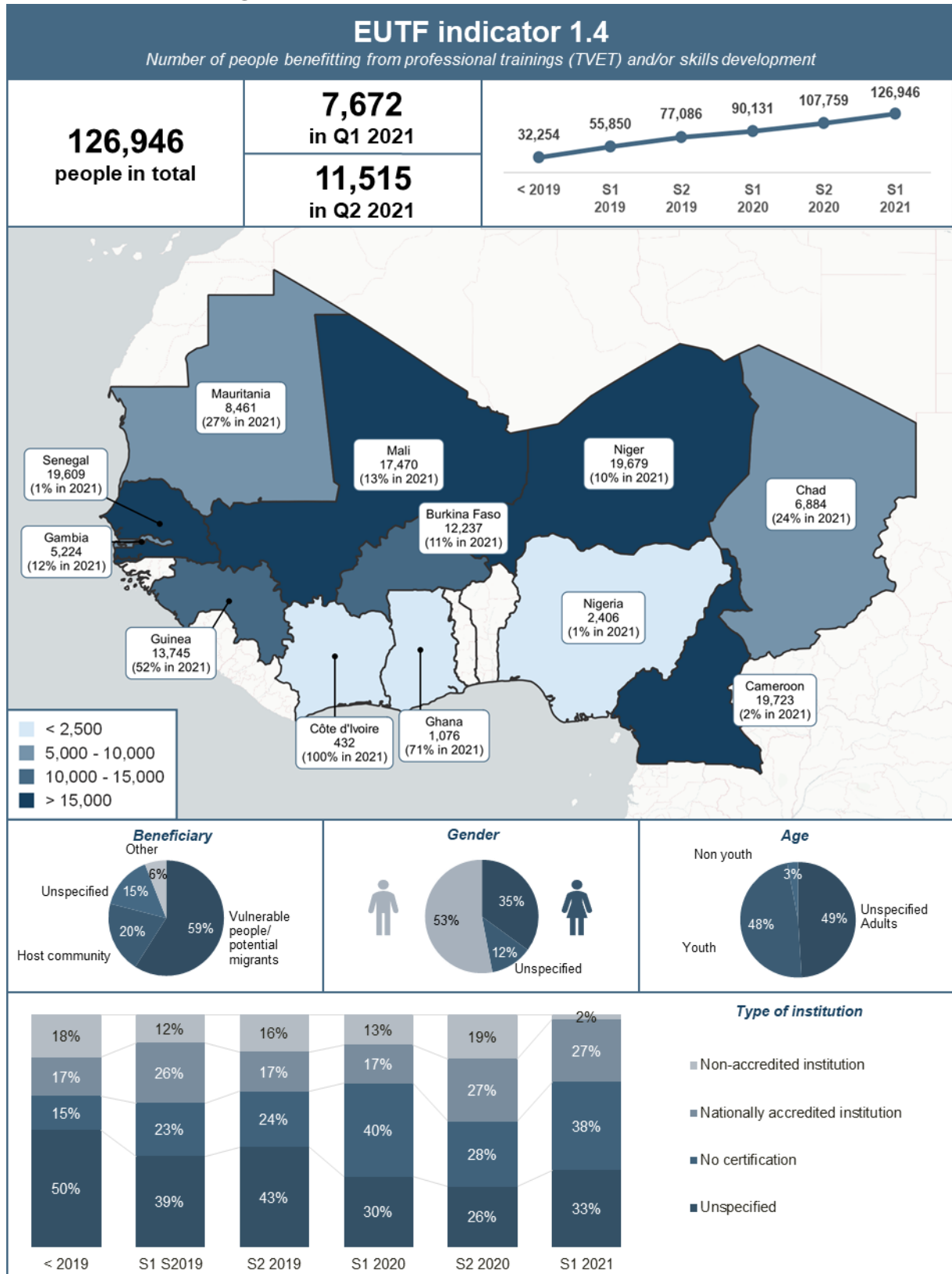
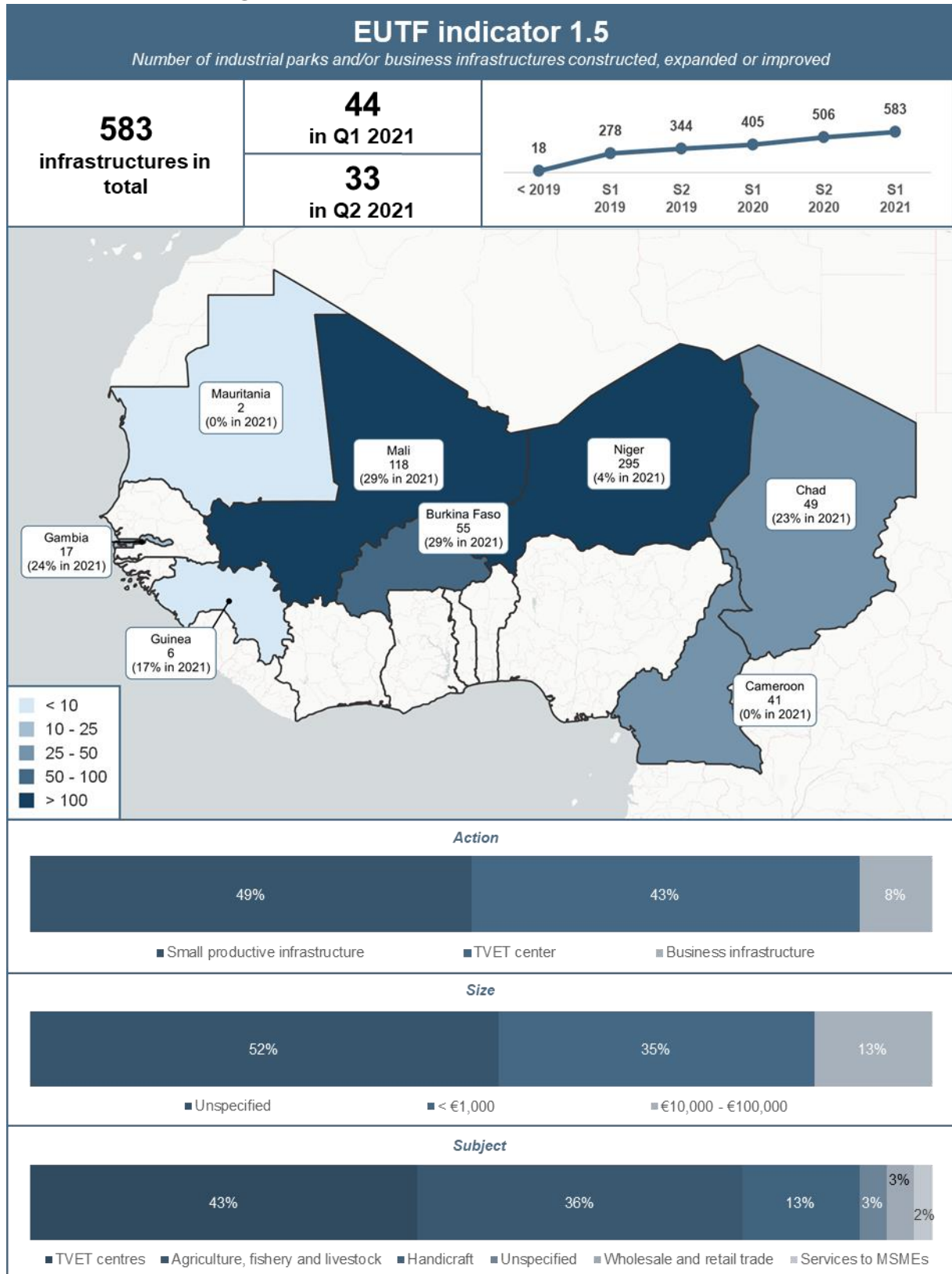

Figure 23: EUTF indicator 1.5, SLC window, June 2021



STRATEGIC OBJECTIVE 2: STRENGTHENING THE RESILIENCE OF COMMUNITIES

Figure 24: EUTF indicator 2.1, SLC window, June 2021

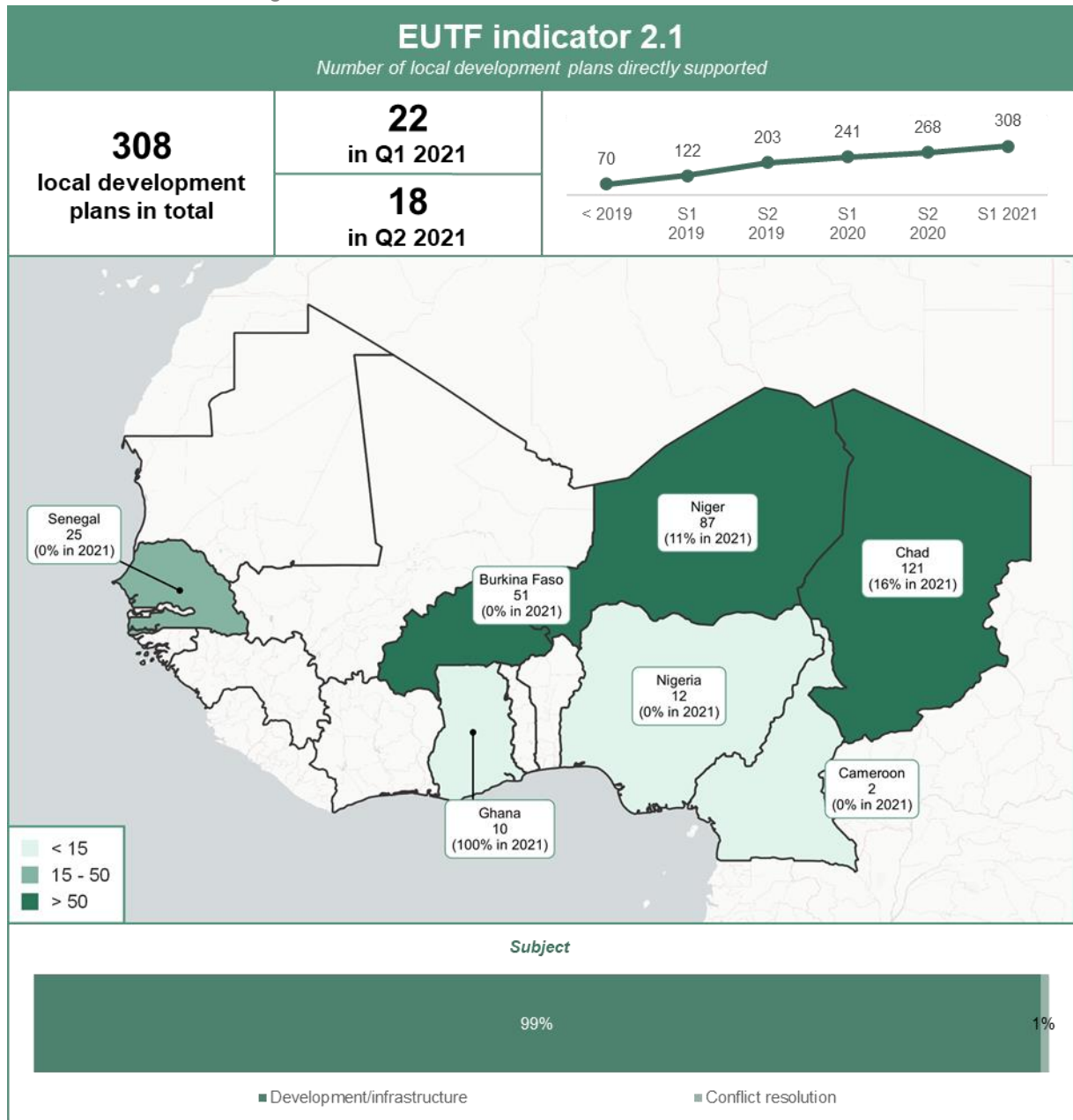

Figure 25: EUTF indicator 2.1 bis, SLC window, June 2021

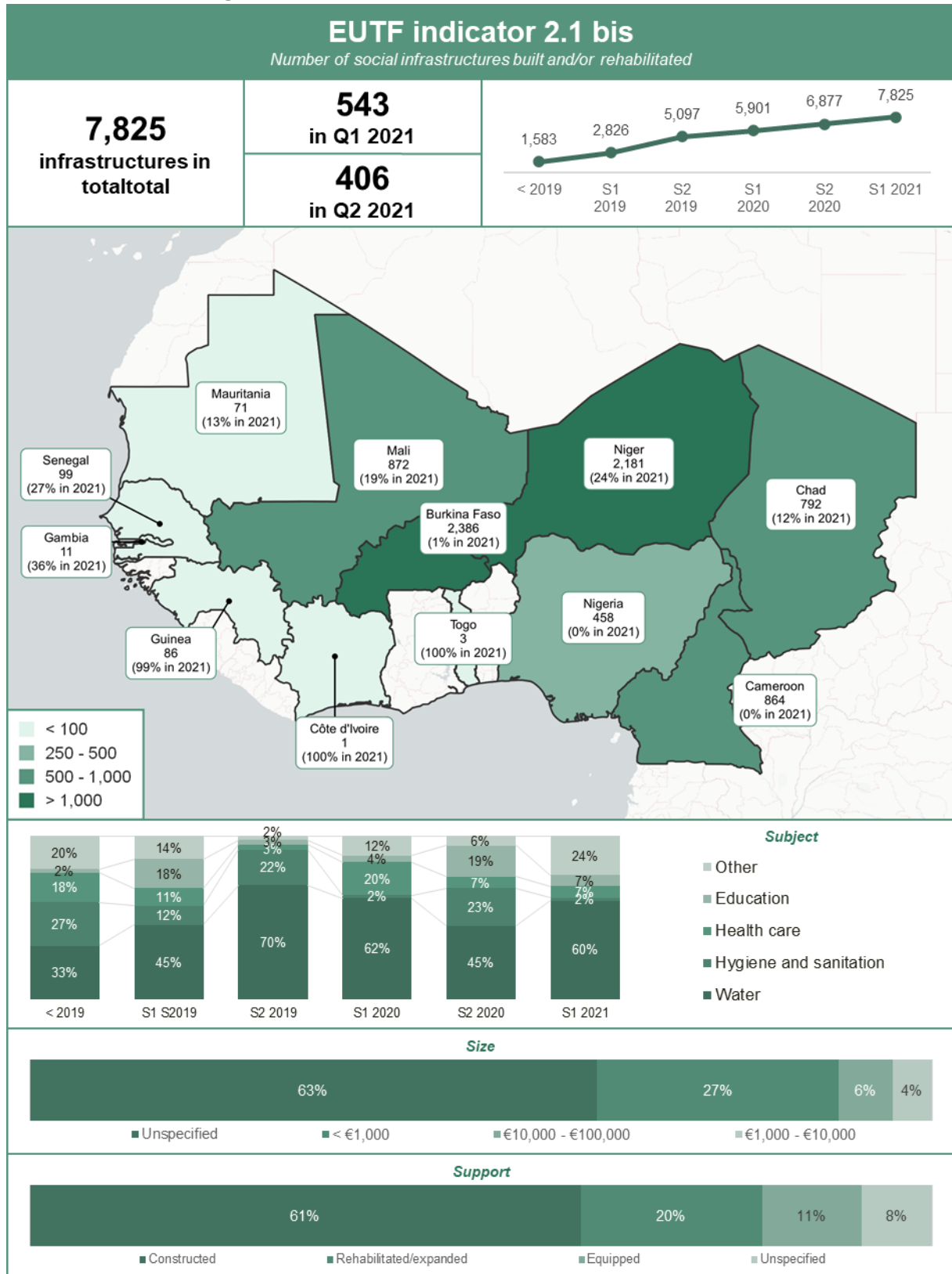

Figure 26: EUTF indicator 2.2, SLC window, June 2021

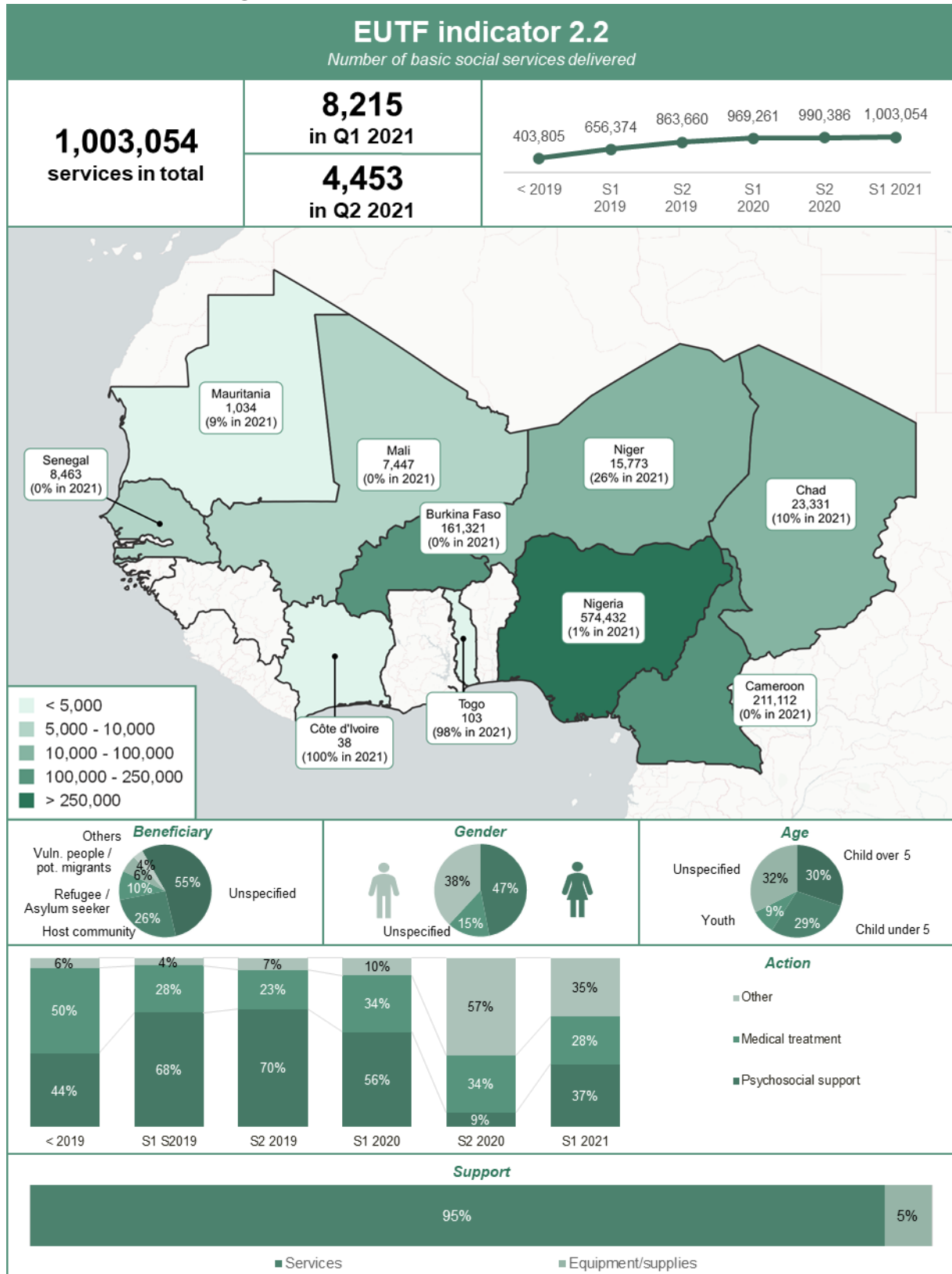

Figure 27: EUTF indicator 2.3, SLC window, June 2021

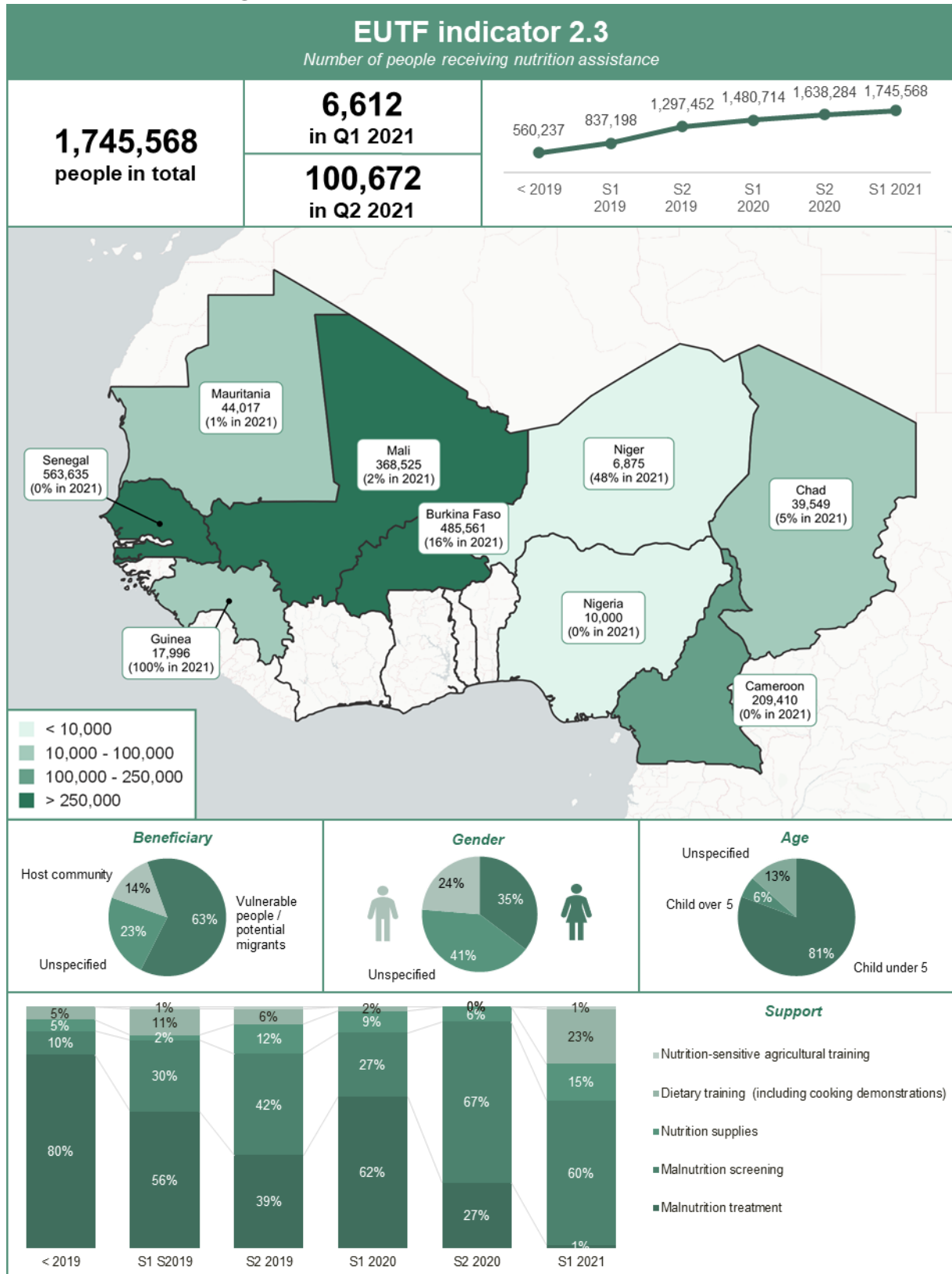

Figure 28: EUTF indicator 2.4, SLC window, June 2021

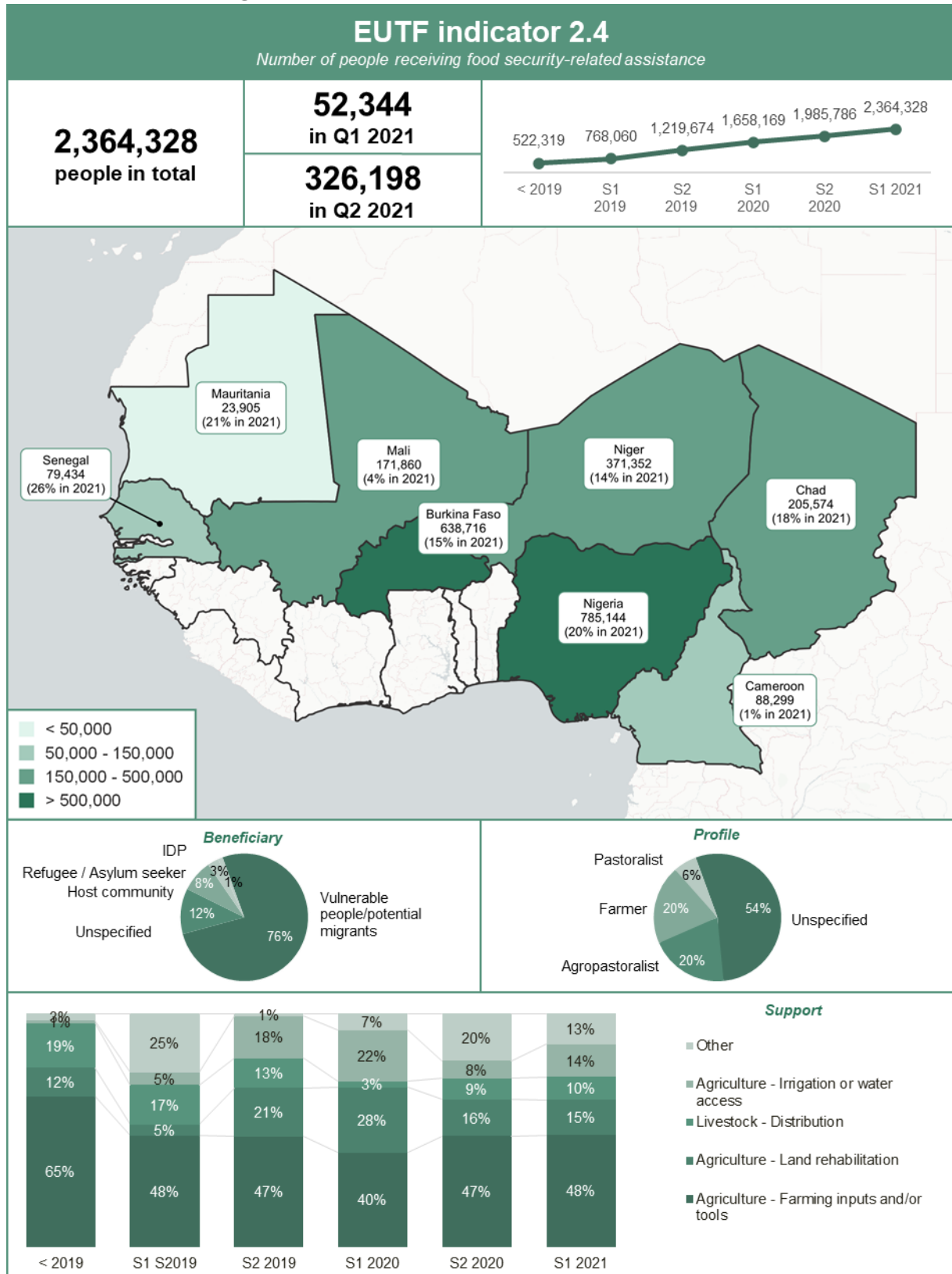

Figure 29: EUTF indicator 2.5, SLC window, June 2021

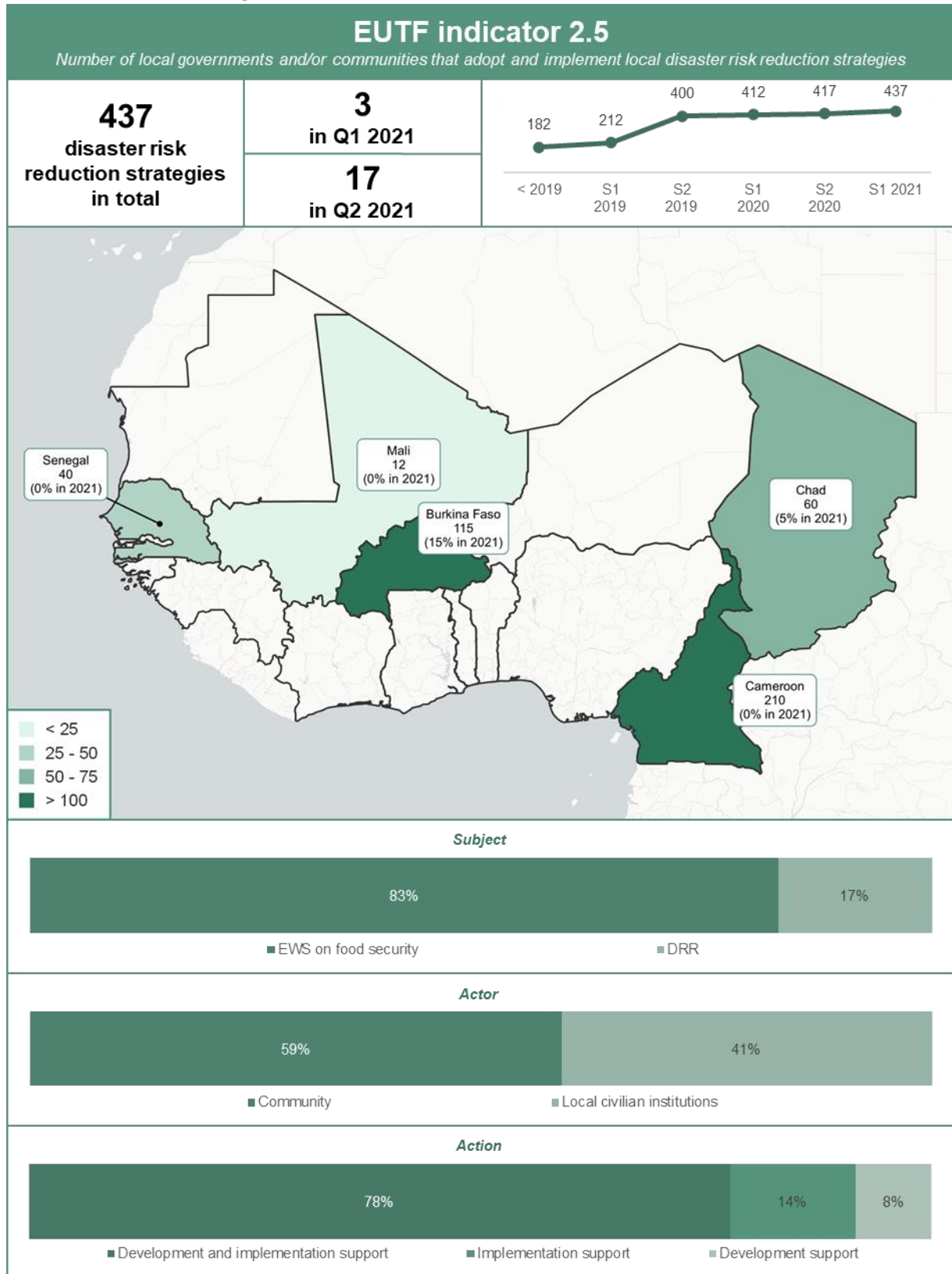

Figure 30: EUTF indicator 2.6, SLC window, June 2021

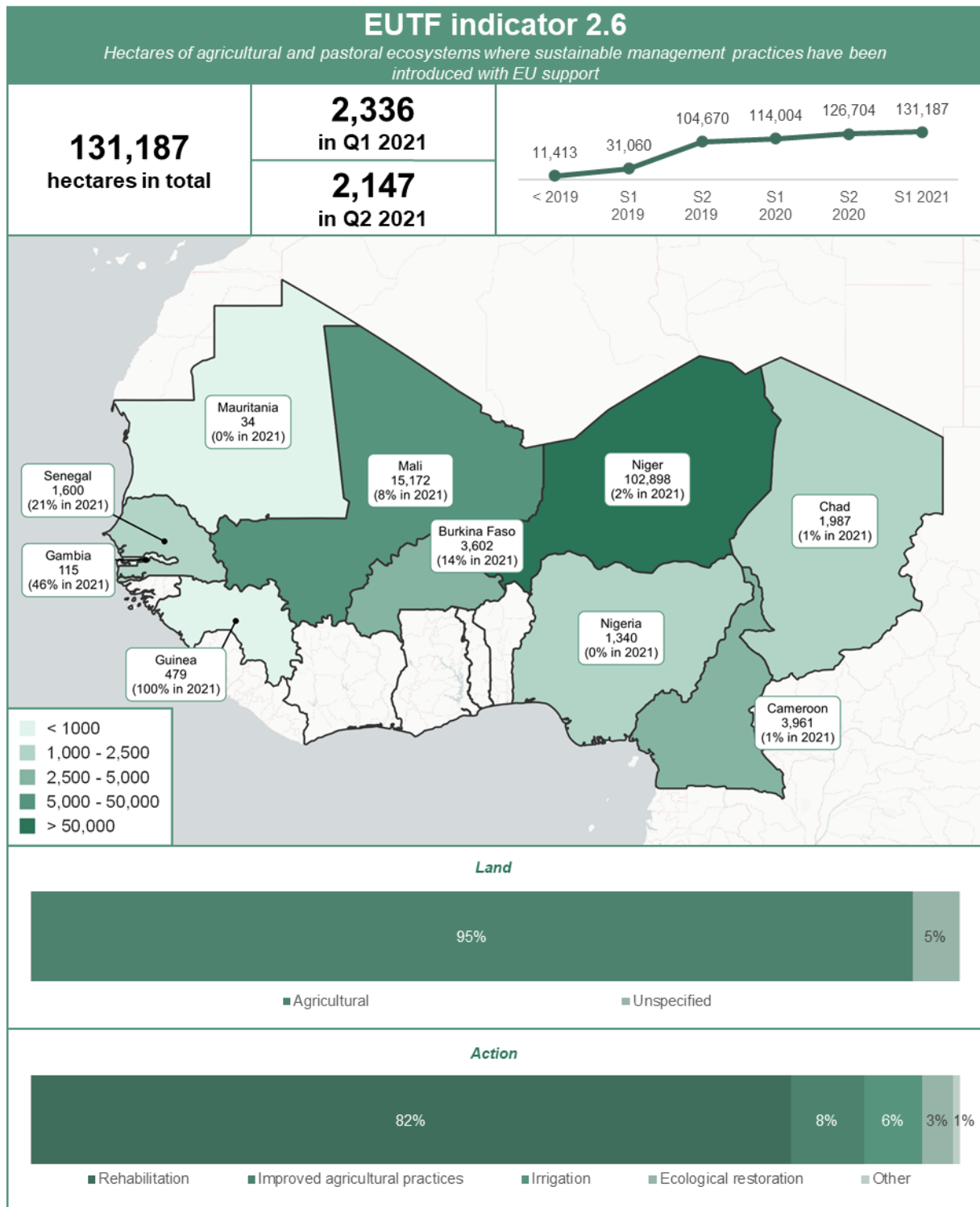

Figure 31: EUTF indicator 2.7, SLC window, June 2021

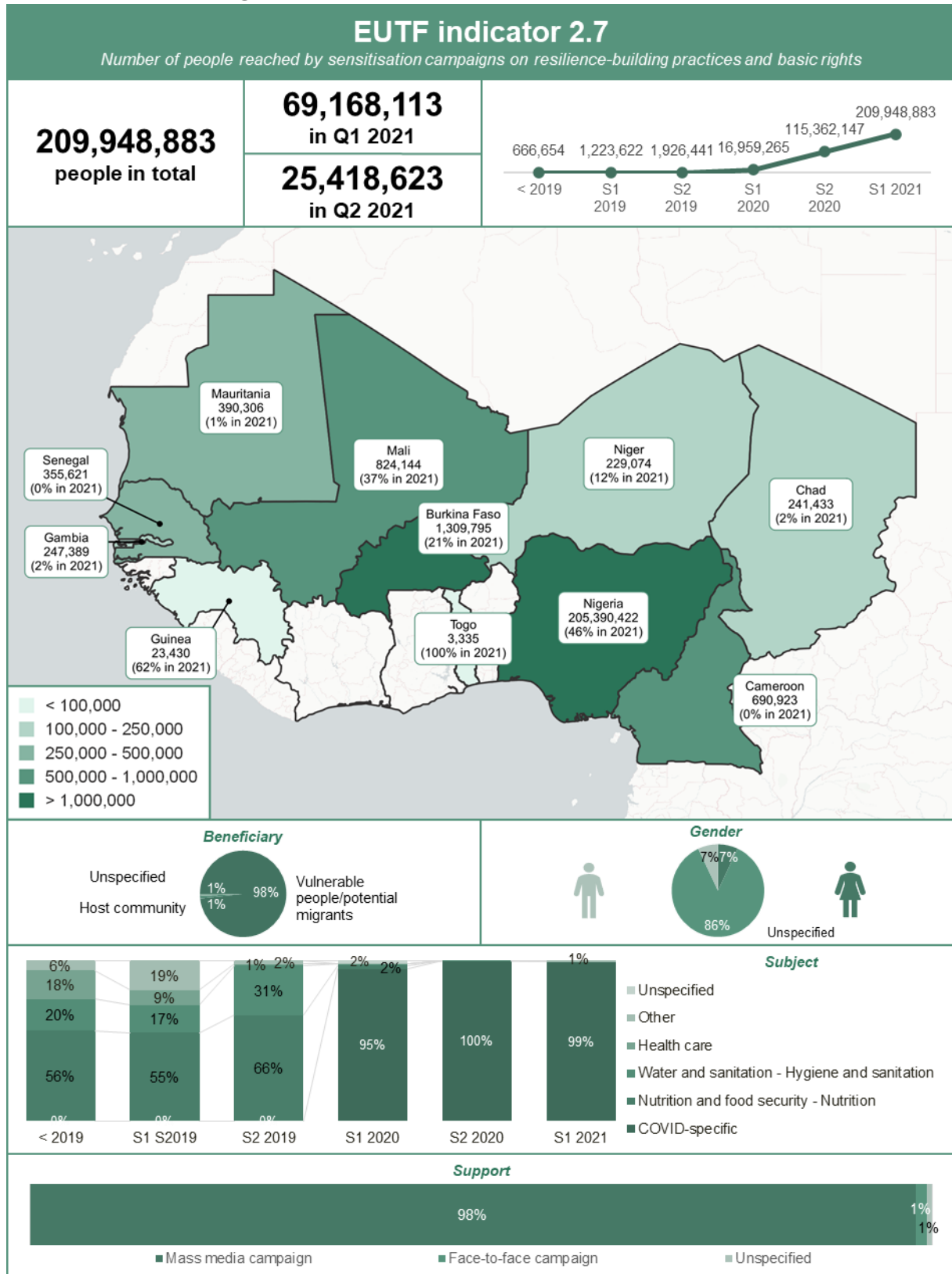

Figure 32: EUTF indicator 2.8, SLC window, June 2021

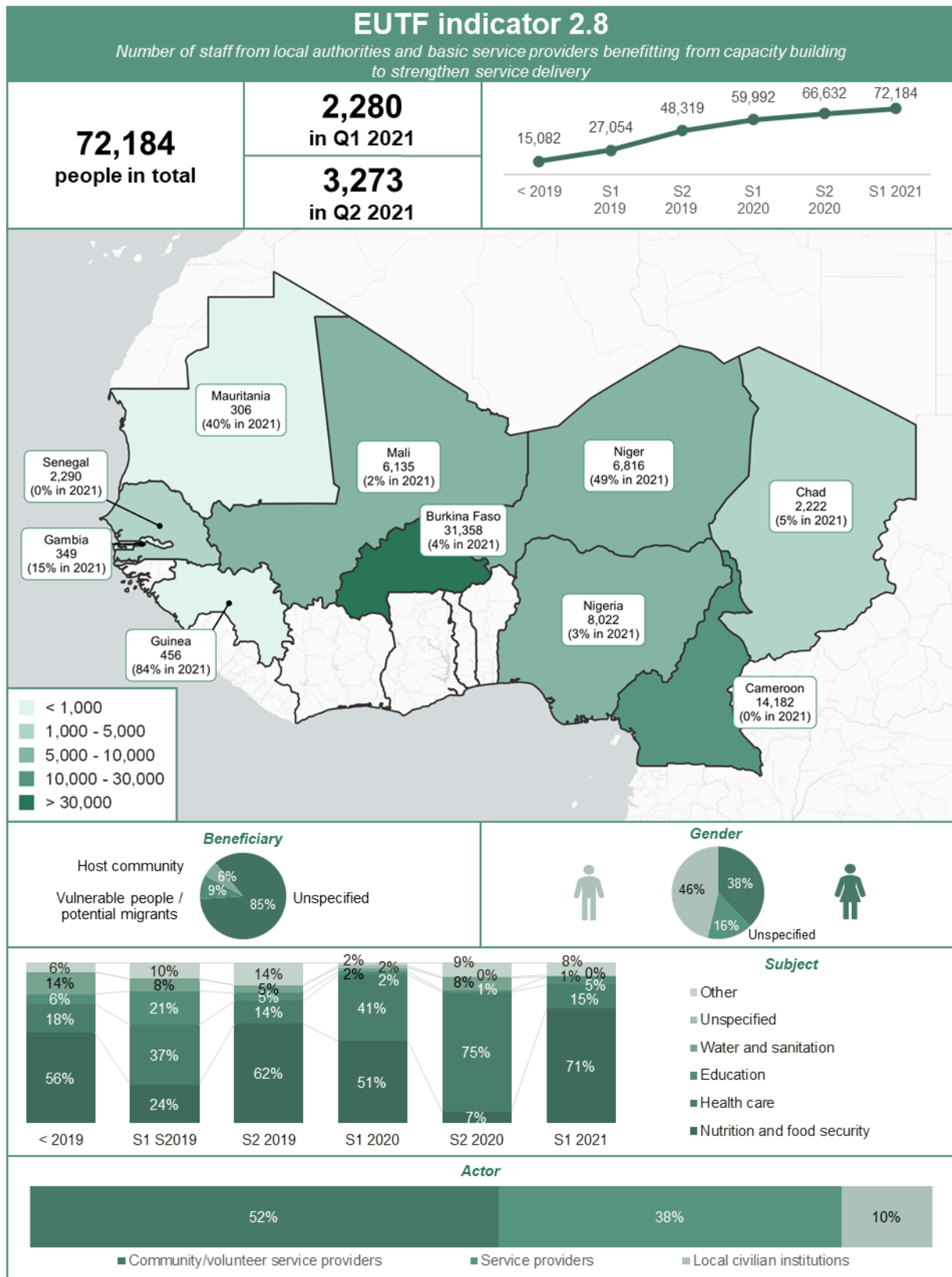
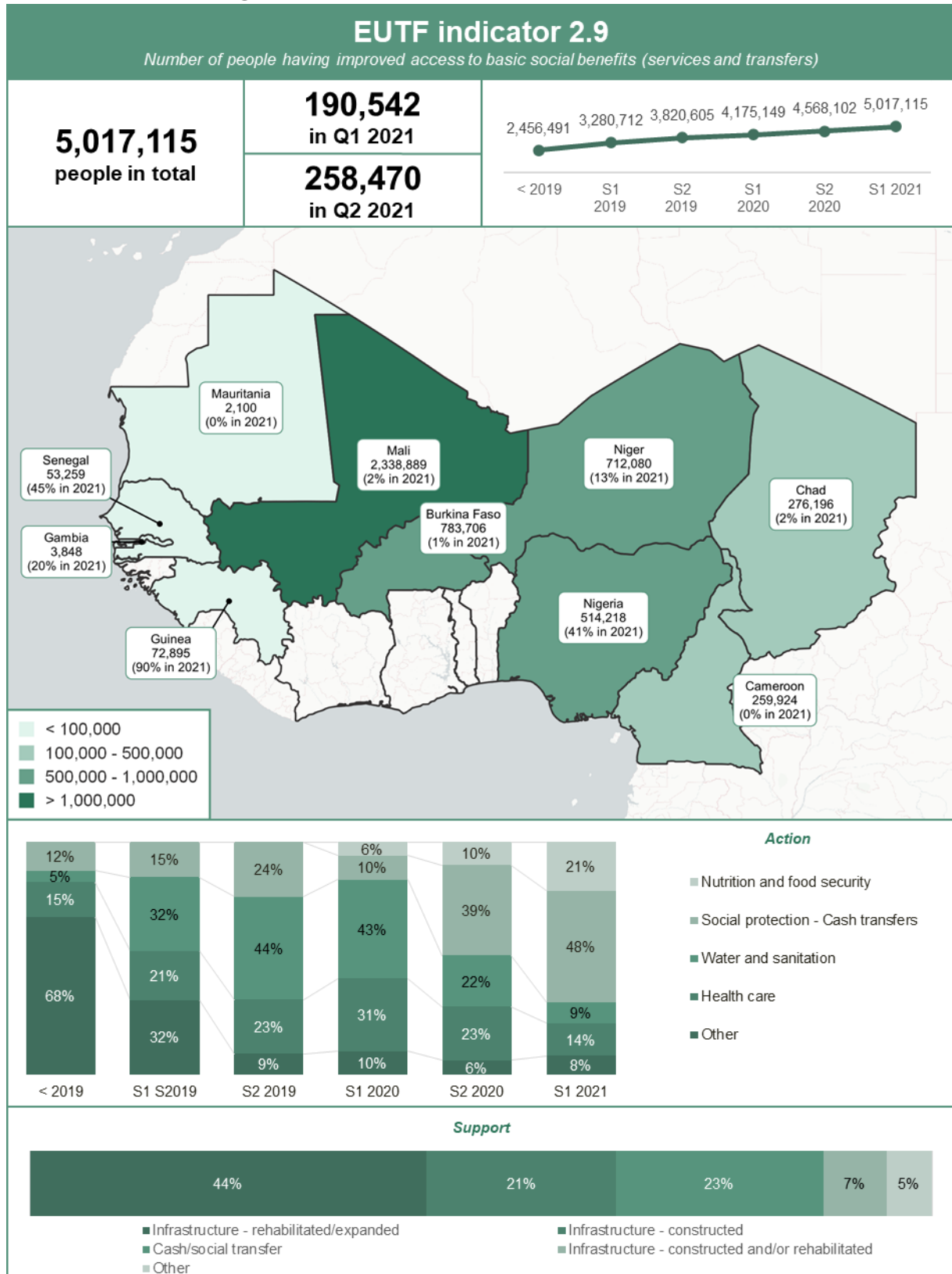

Figure 33: EUTF indicator 2.9, SLC window, June 2021



STRATEGIC OBJECTIVE 3: IMPROVED MIGRATION MANAGEMENT

Figure 34: EUTF indicator 3.1, SLC window, June 2021

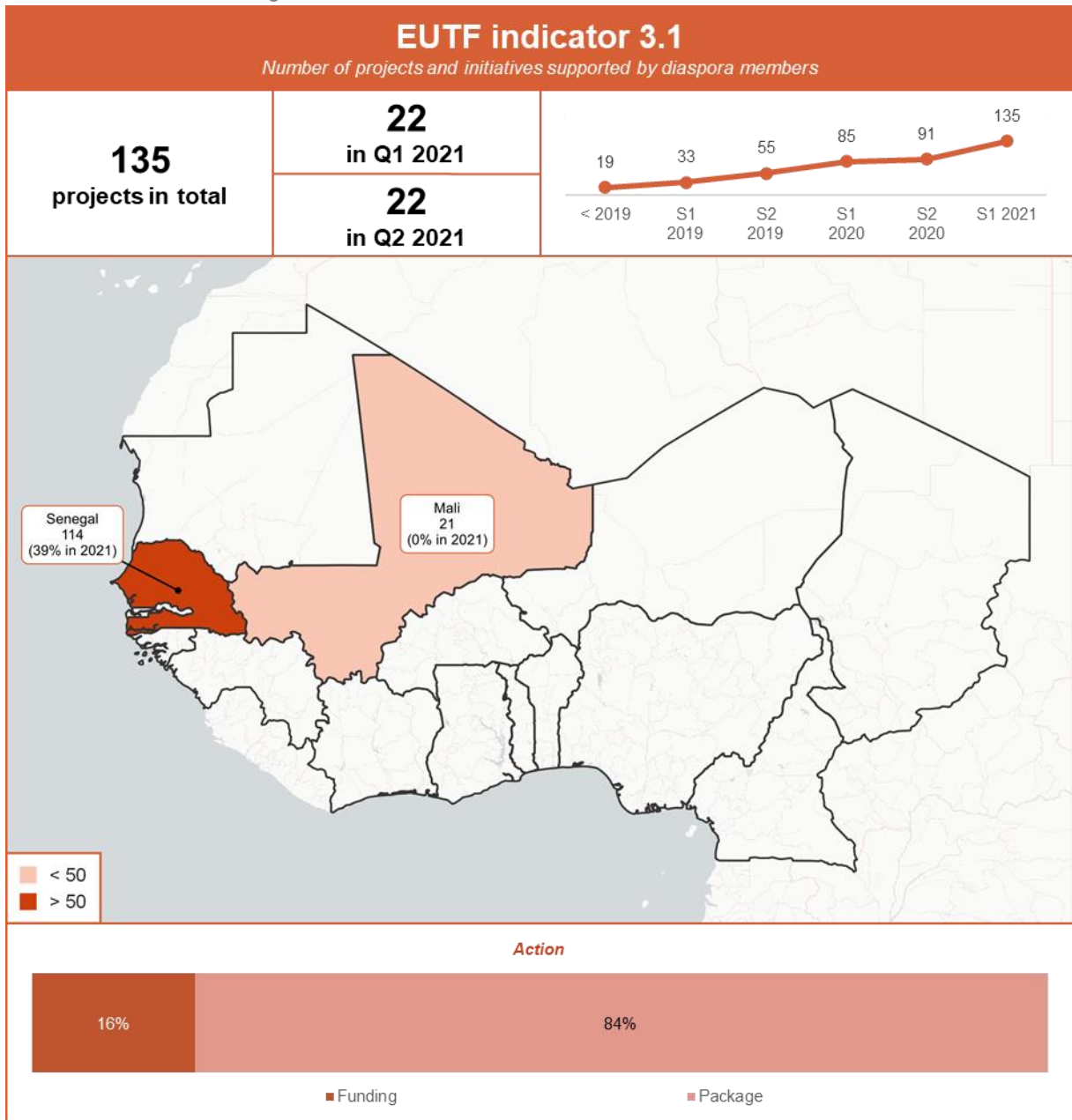
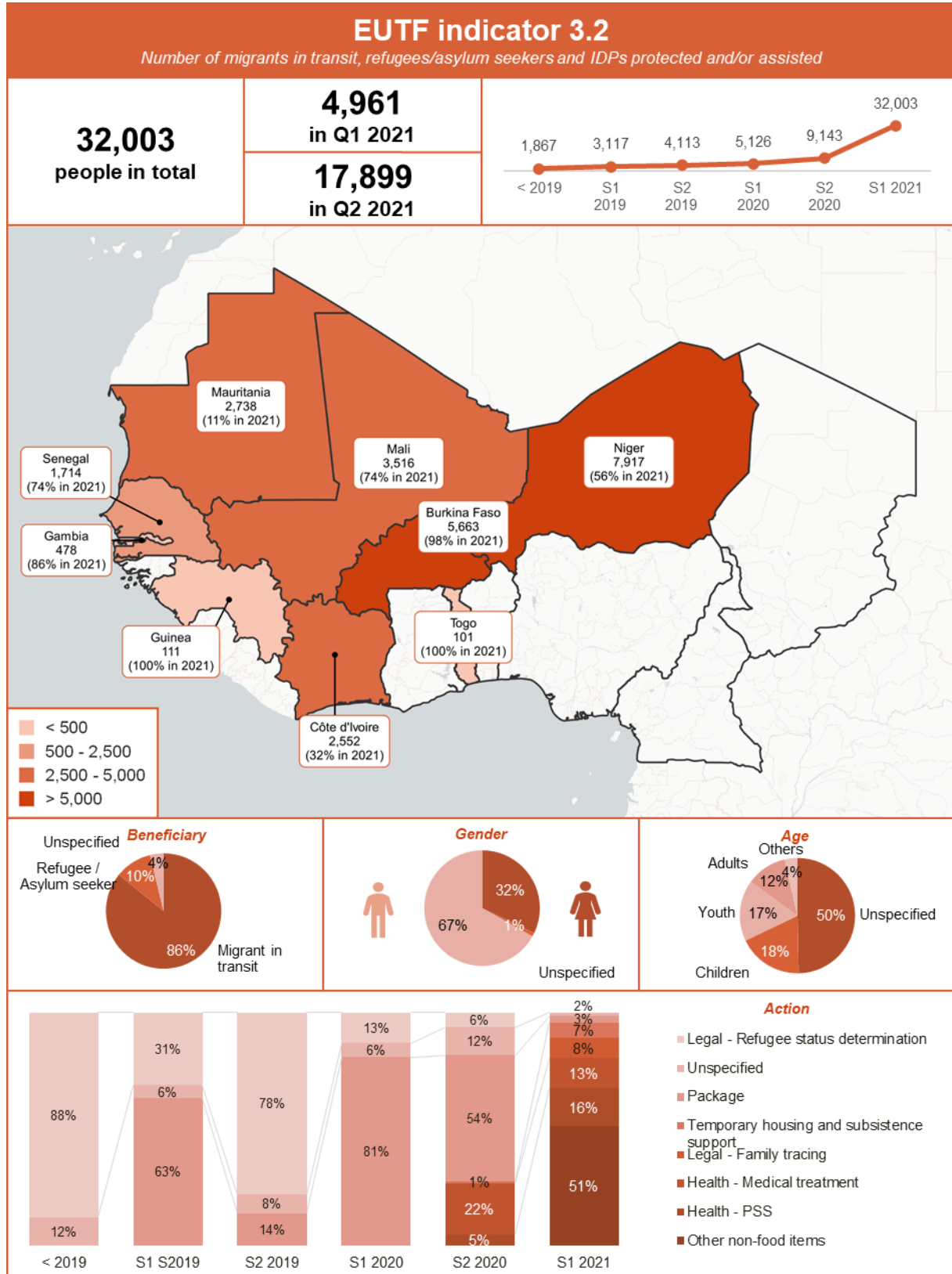

Figure 35: EUTF indicator 3.2, SLC window, June 2021¹



¹ Please note that results for indicator 3.2 do not include IOM data, except 99 (IOM JI Burkina Faso) and 219 (IOM JI Mauritania) in Q1 2019.

Figure 36: EUTF indicator 3.3, SLC window, June 2021

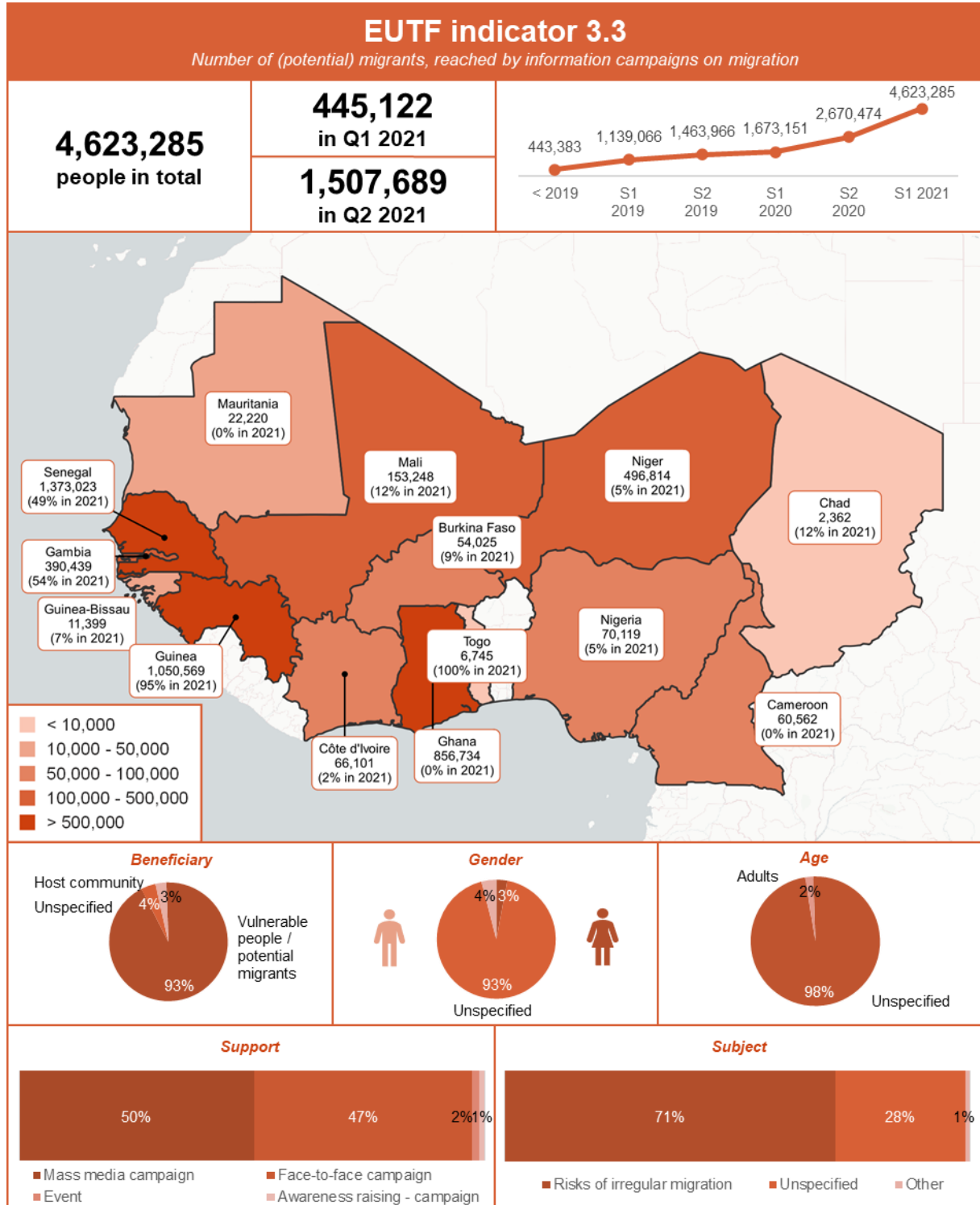

Figure 37: EUTF indicator 3.4, SLC window, June 2021

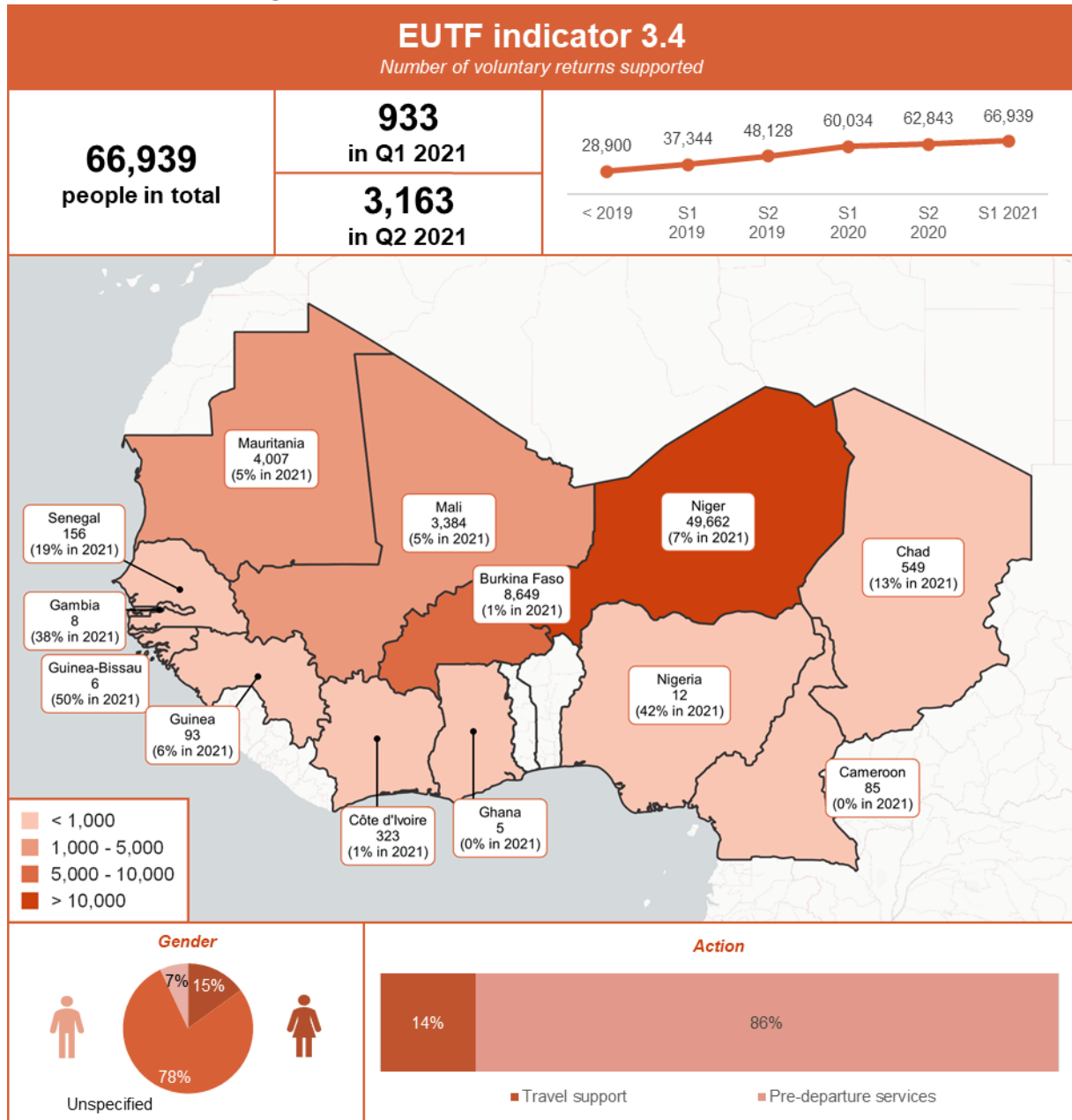

Figure 38: EUTF indicator 3.5, SLC window, June 2021

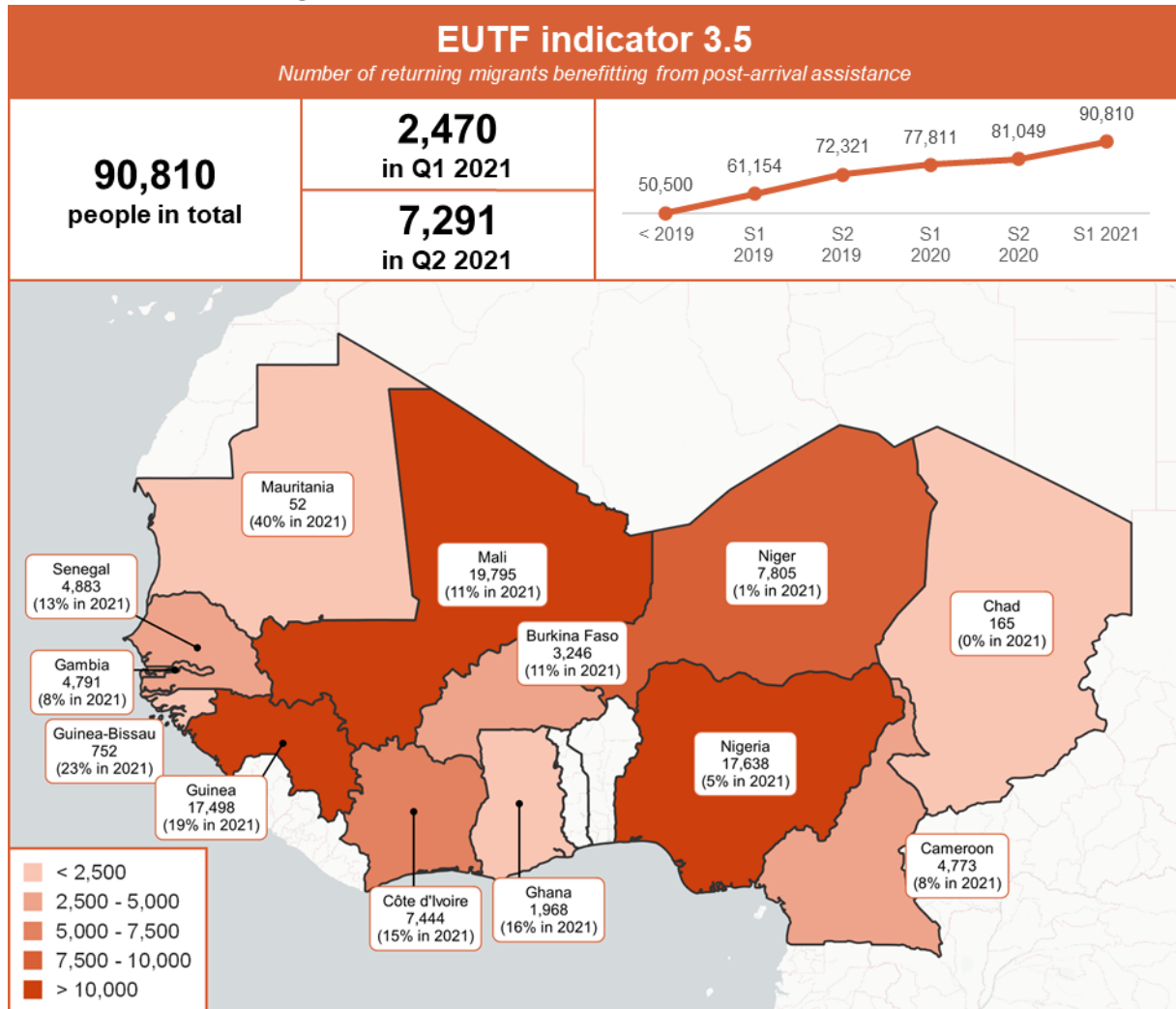

Figure 39: EUTF indicator 3.5 bis, SLC window, June 2021

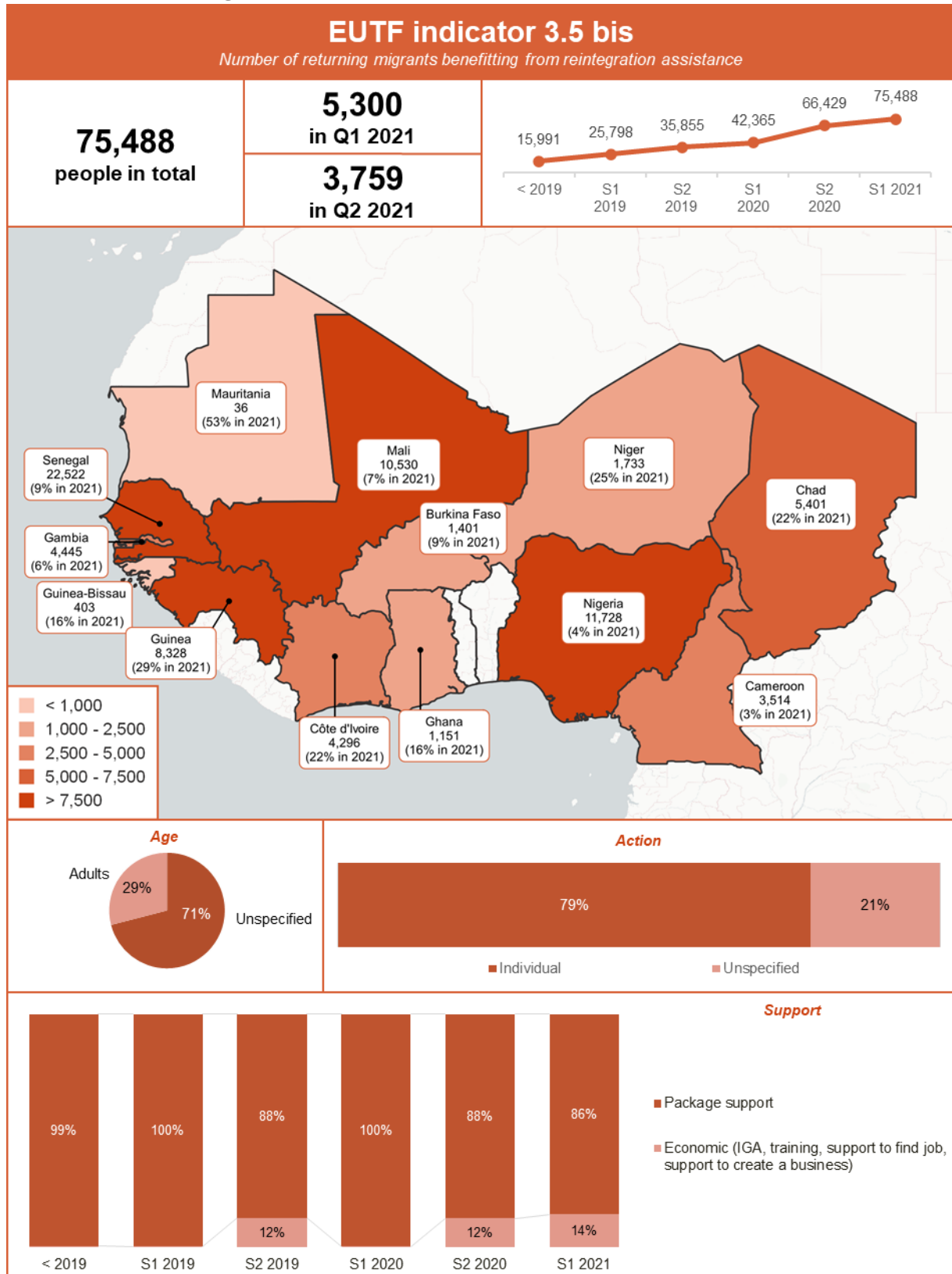

Figure 40: EUTF indicator 3.6, SLC window, June 2021

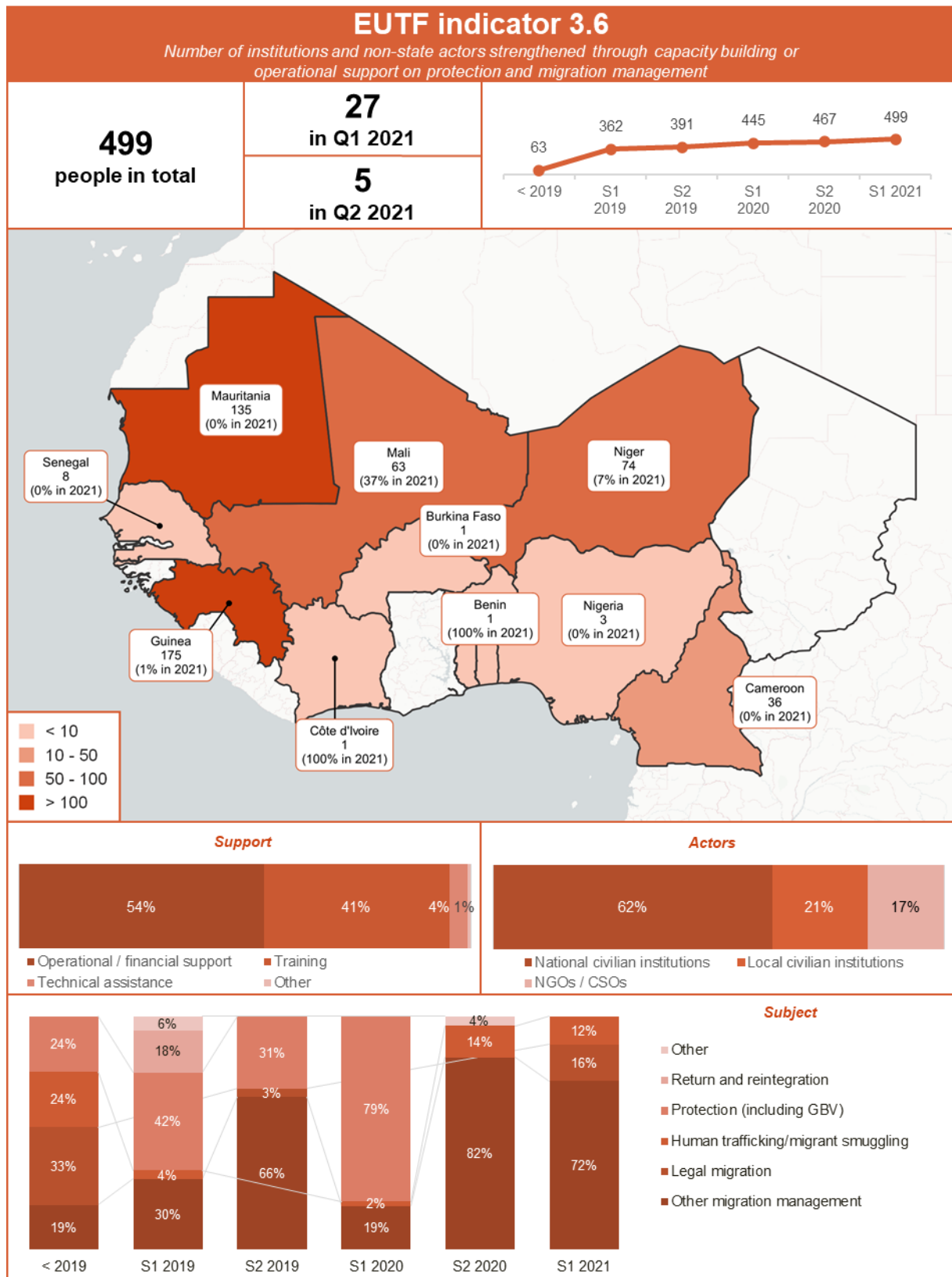
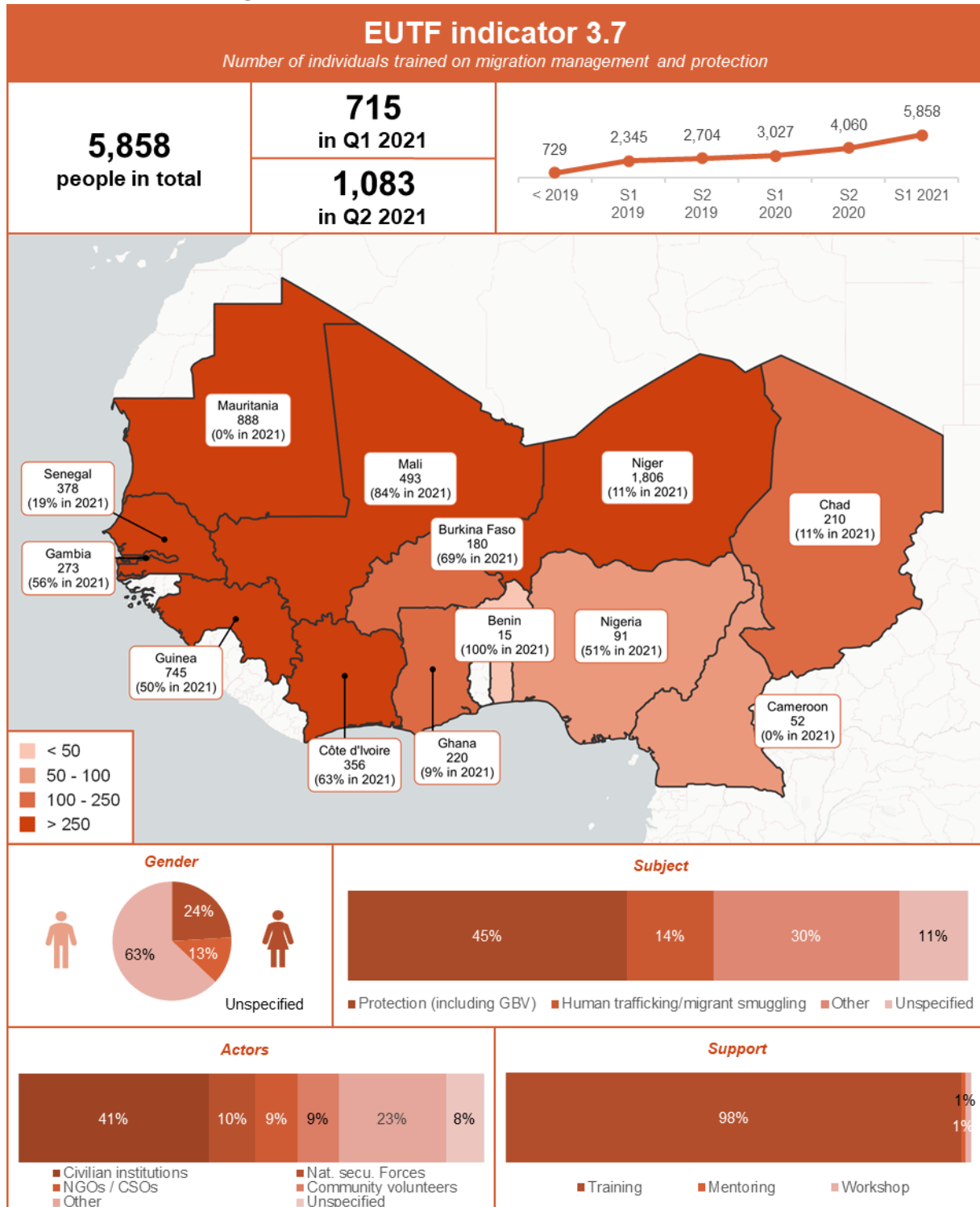

Figure 41: EUTF indicator 3.7, SLC window, June 2021¹



¹ The results for indicators 3.7 do not include IOM data, except 25 (IOM JI Burkina Faso), 52 (IOM JI Cameroon), 220 (IOM JI Guinea Conakry), 147 (IOM JI Senegal) in Q1 2019.

Figure 42: EUTF indicator 3.8, SLC window, June 2021

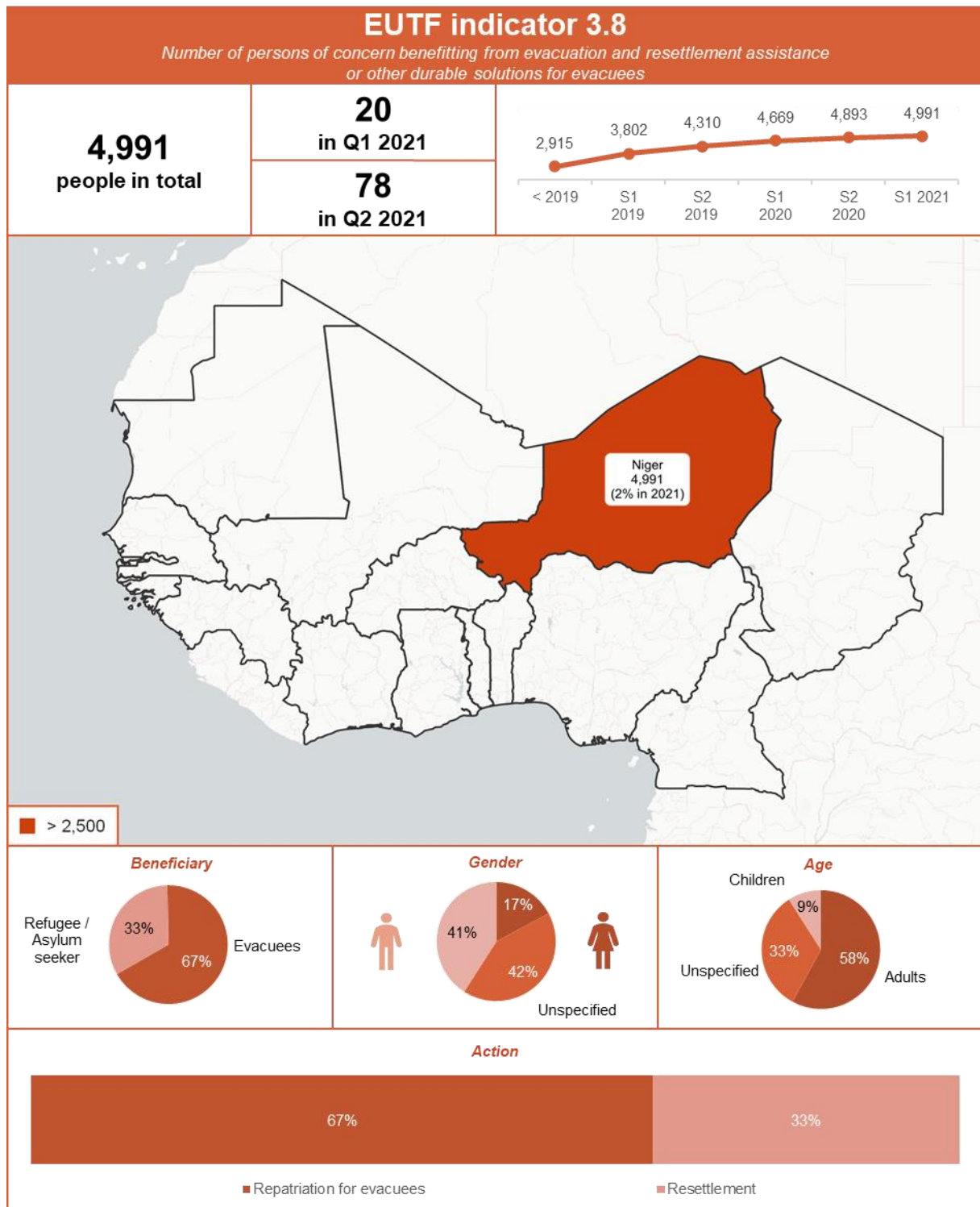

Figure 43: EUTF indicator 3.10, SLC window, June 2021

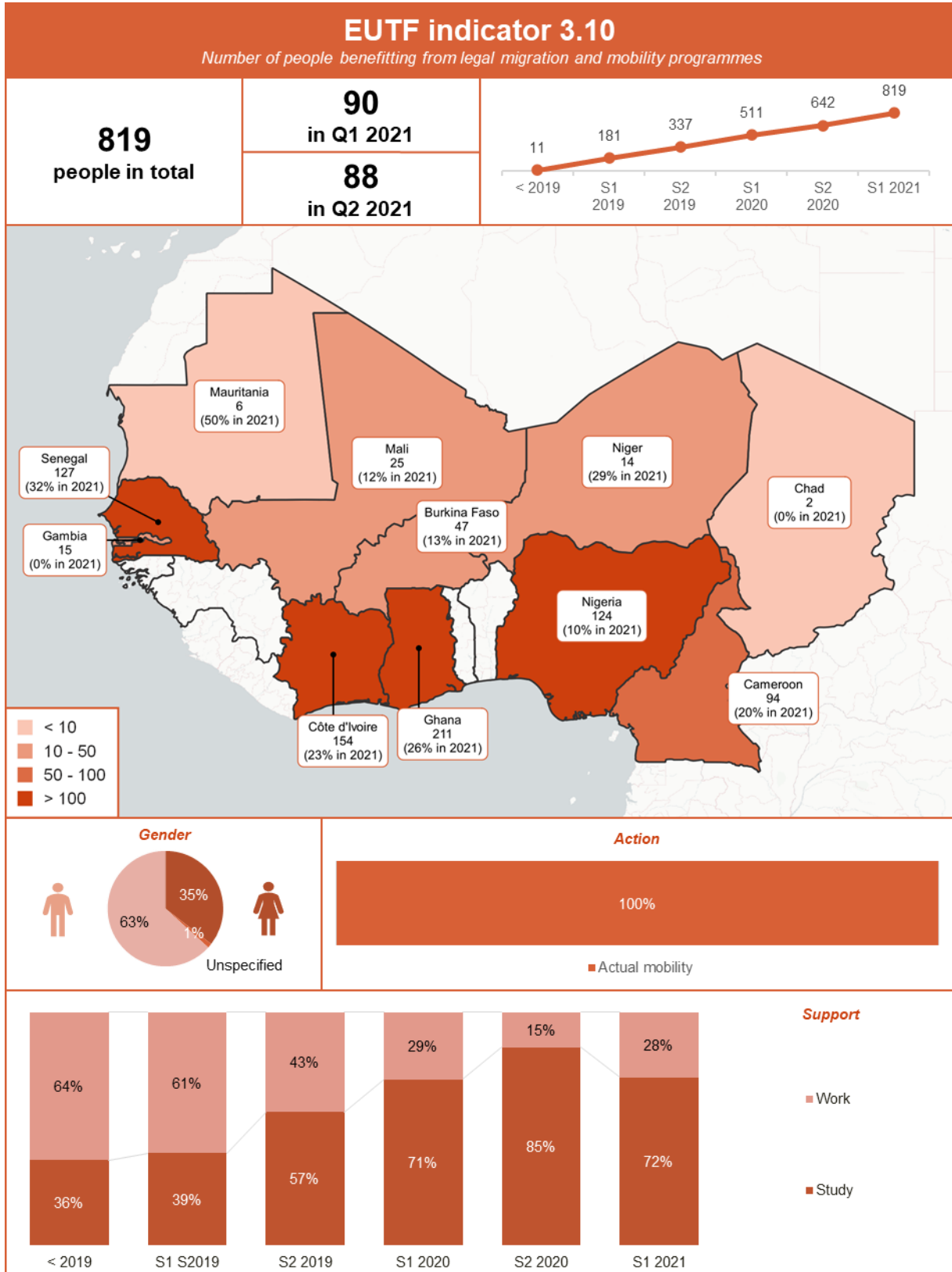
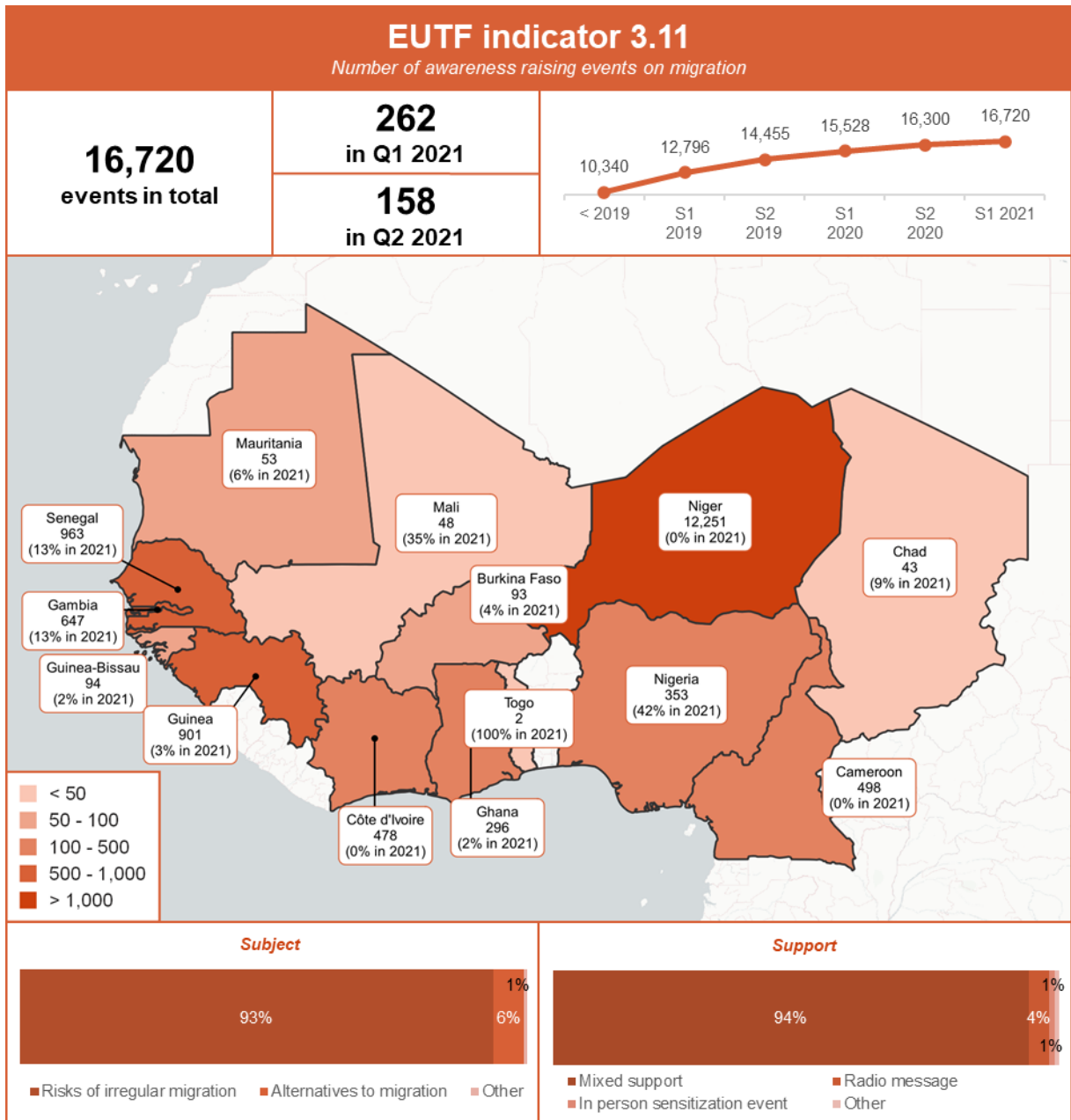

Figure 44: EUTF indicator 3.11, SLC window, June 2021



STRATEGIC OBJECTIVE 4: IMPROVED GOVERNANCE AND CONFLICT PREVENTION AND REDUCTION OF FORCED DISPLACEMENT AND IRREGULAR MIGRATION

Figure 45: EUTF indicator 4.1, SLC window, June 2021

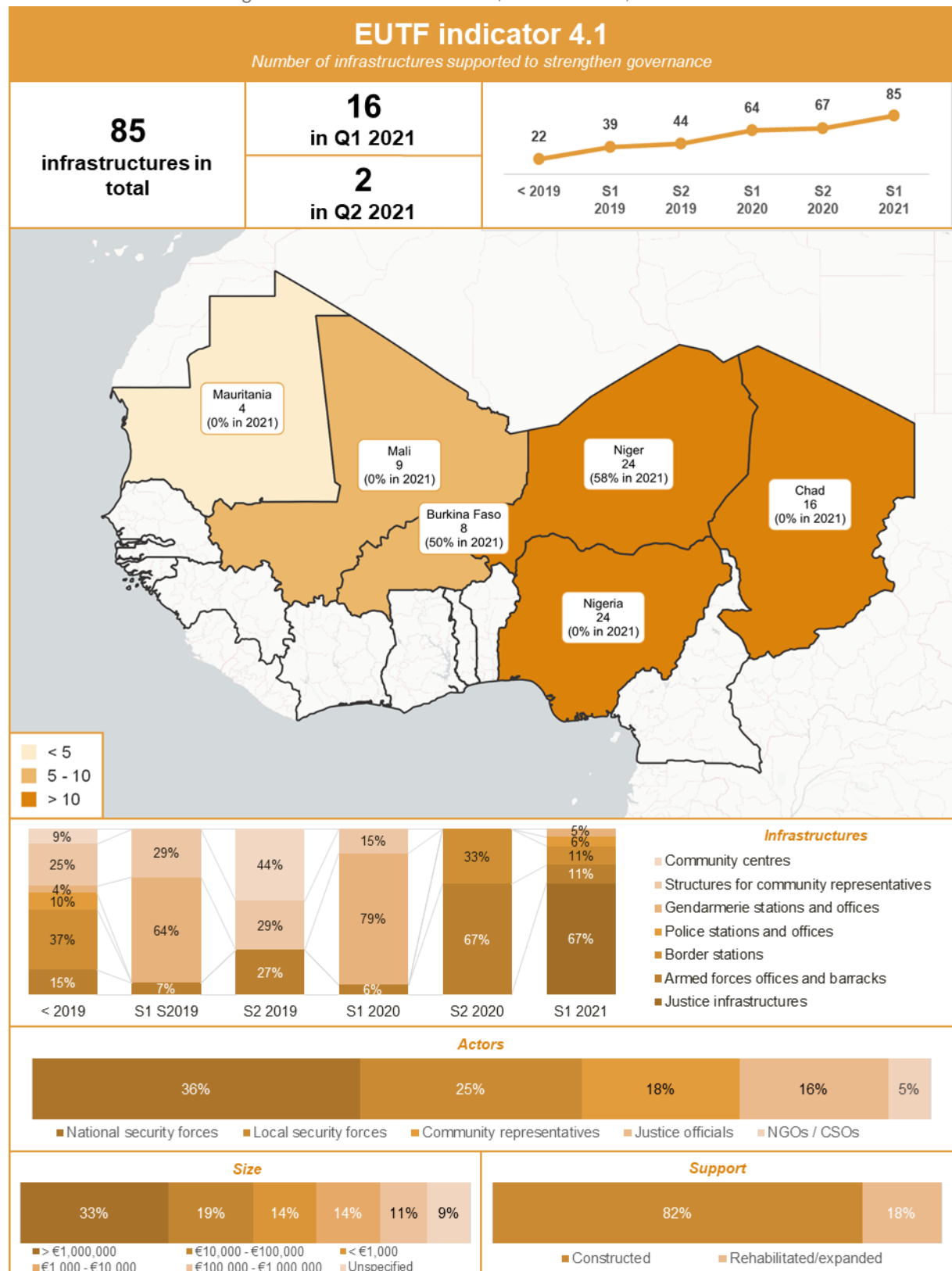

Figure 46: EUTF indicator 4.1 bis, SLC window, June 2021

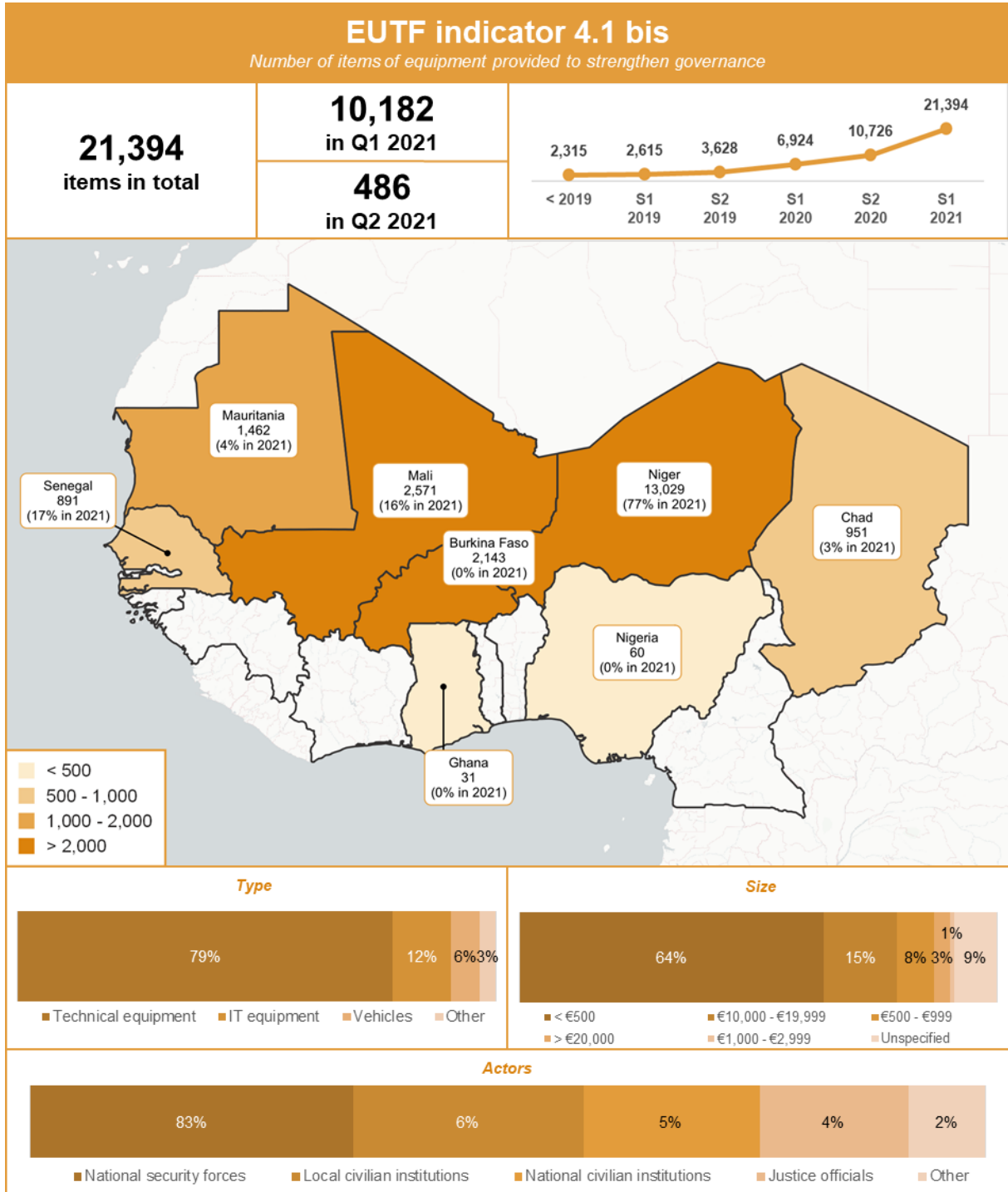

Figure 47: EUTF indicator 4.2, SLC window, June 2021

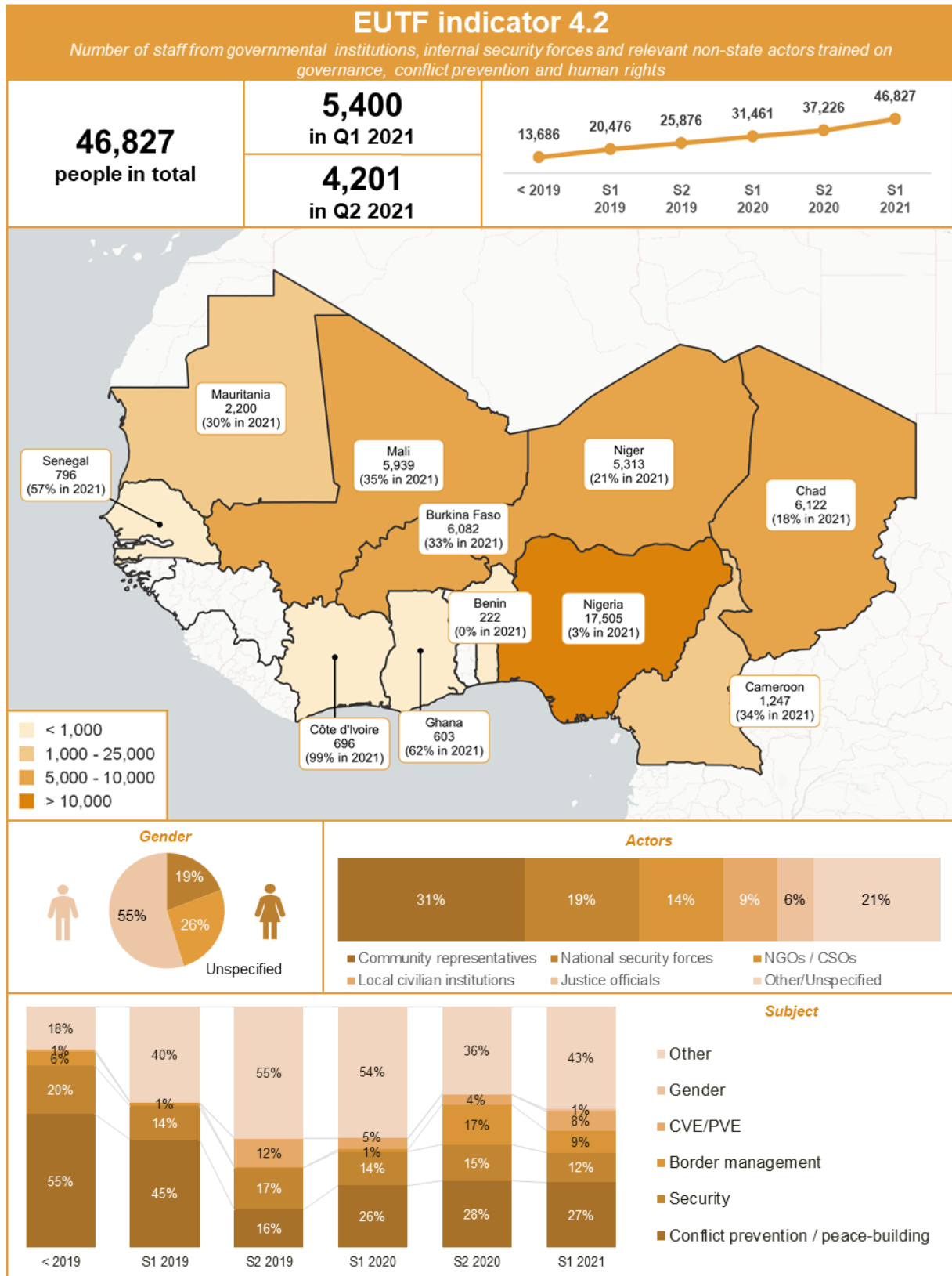

Figure 48: EUTF indicator 4.3, SLC window, June 2021

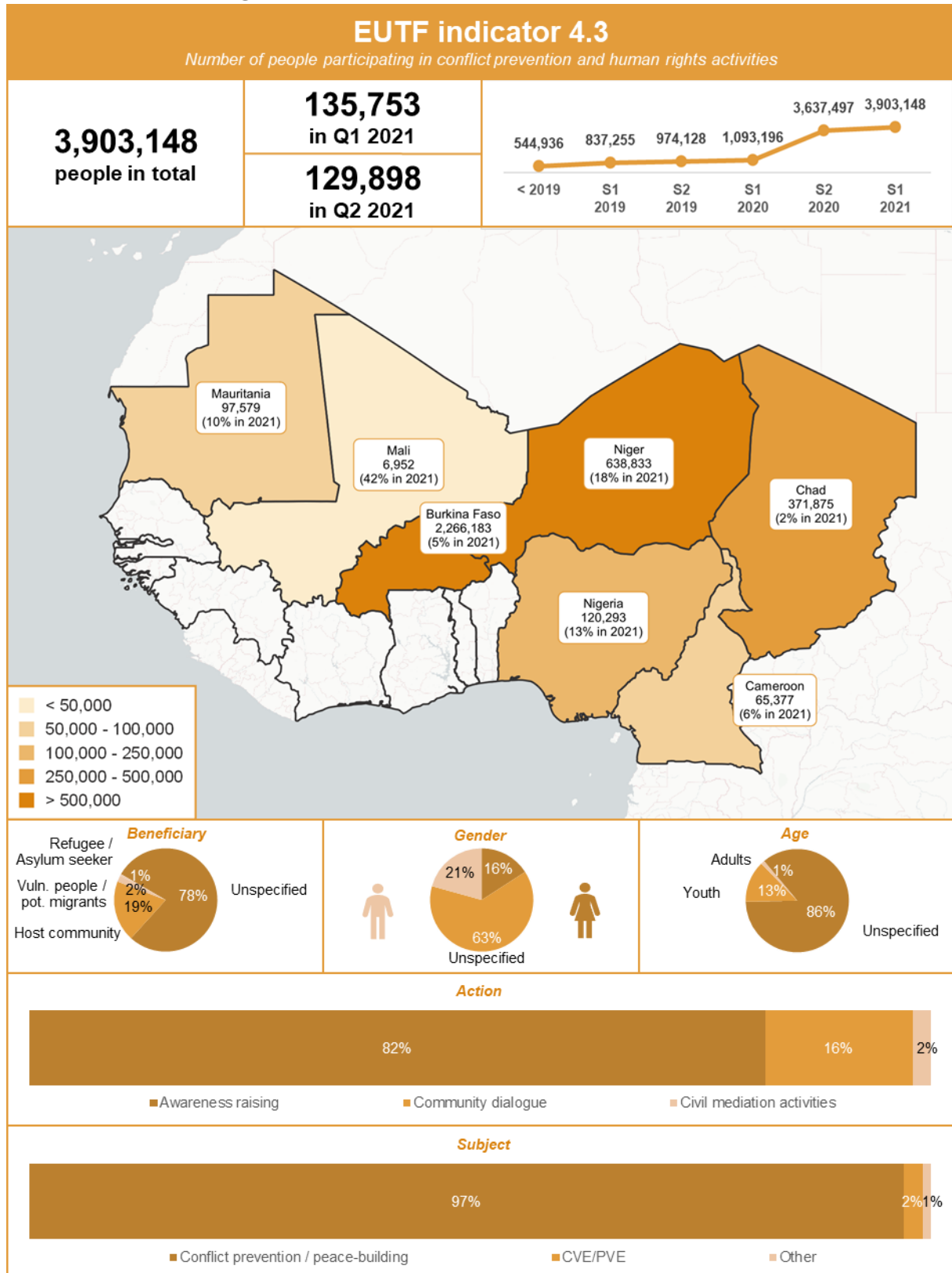
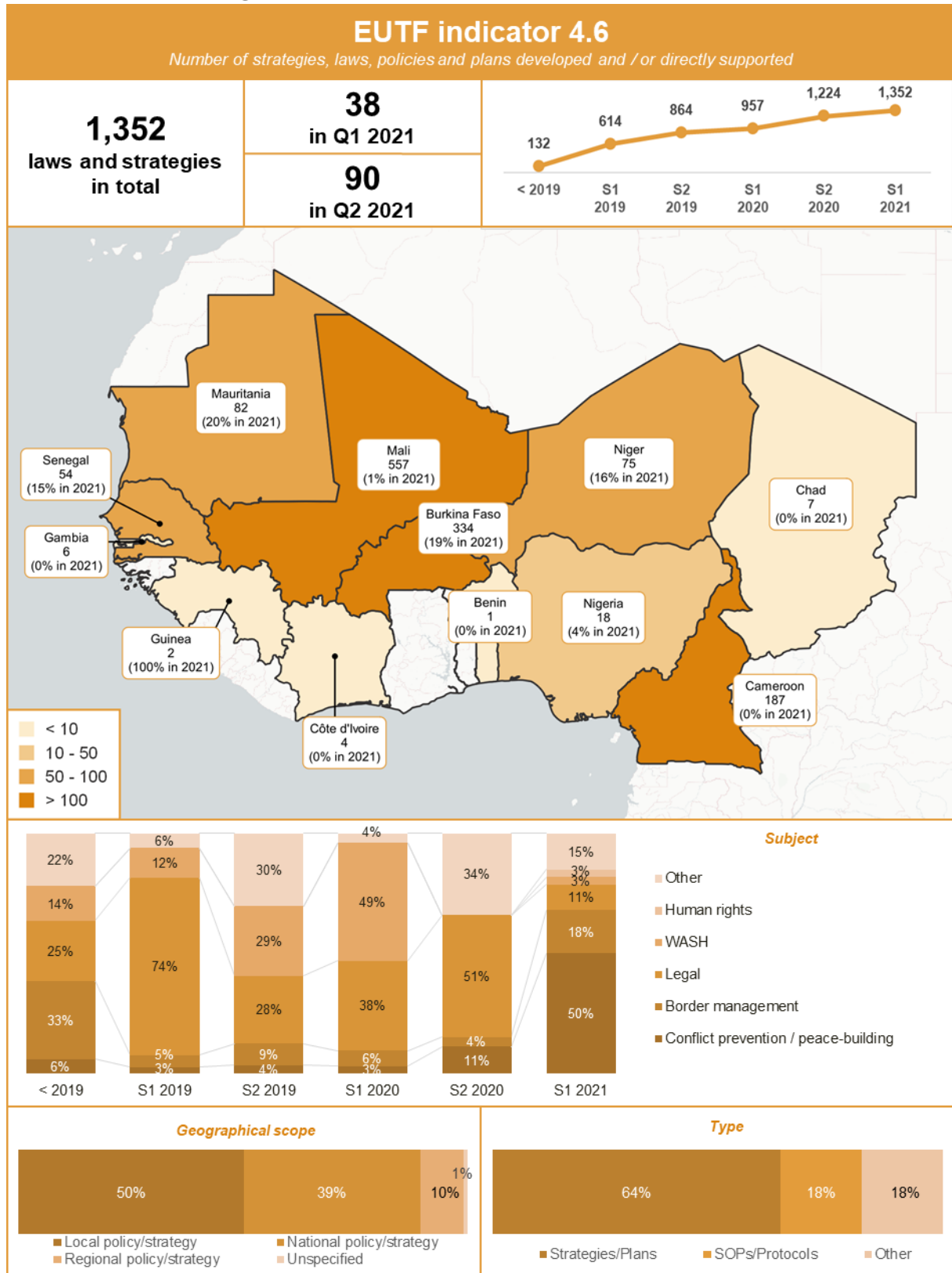

Figure 49: EUTF indicator 4.6, SLC window, June 2021



STRATEGIC OBJECTIVE 5: CROSS-CUTTING INDICATORS

Figure 50: EUTF indicator 5.1, SLC window, June 2021

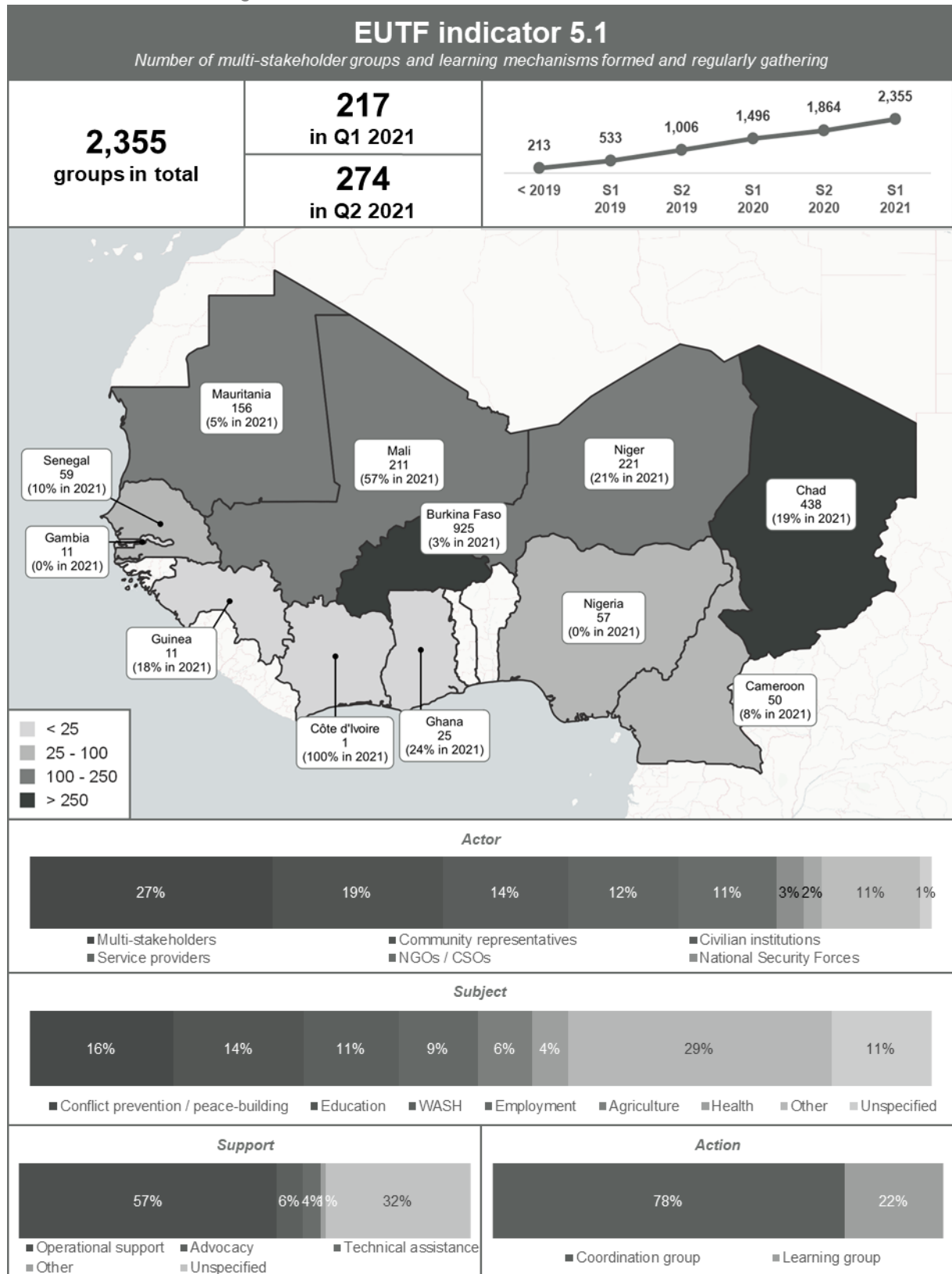

Figure 51: EUTF indicator 5.2, SLC window, June 2021

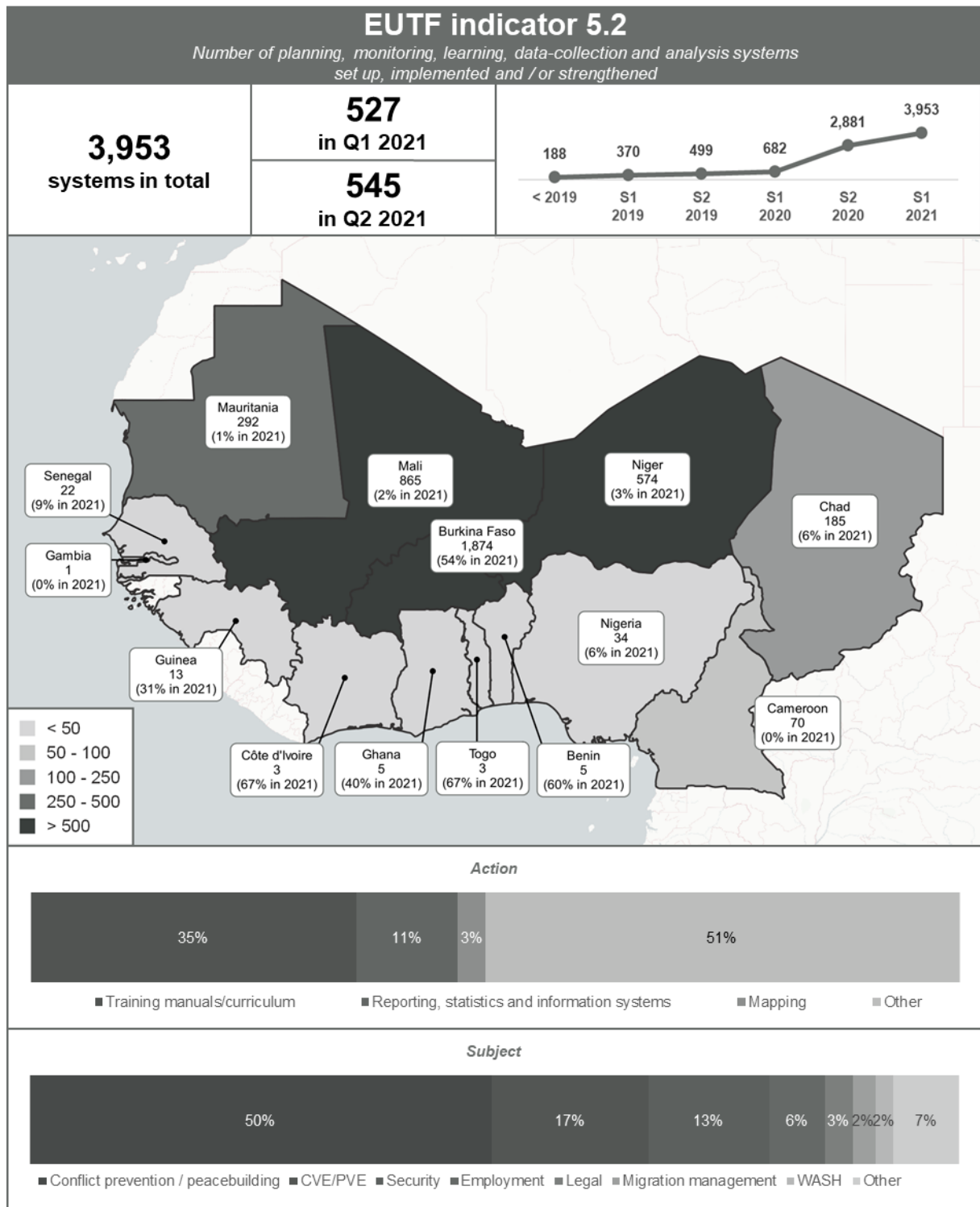

Figure 52: EUTF indicator 5.3, SLC window, June 2021

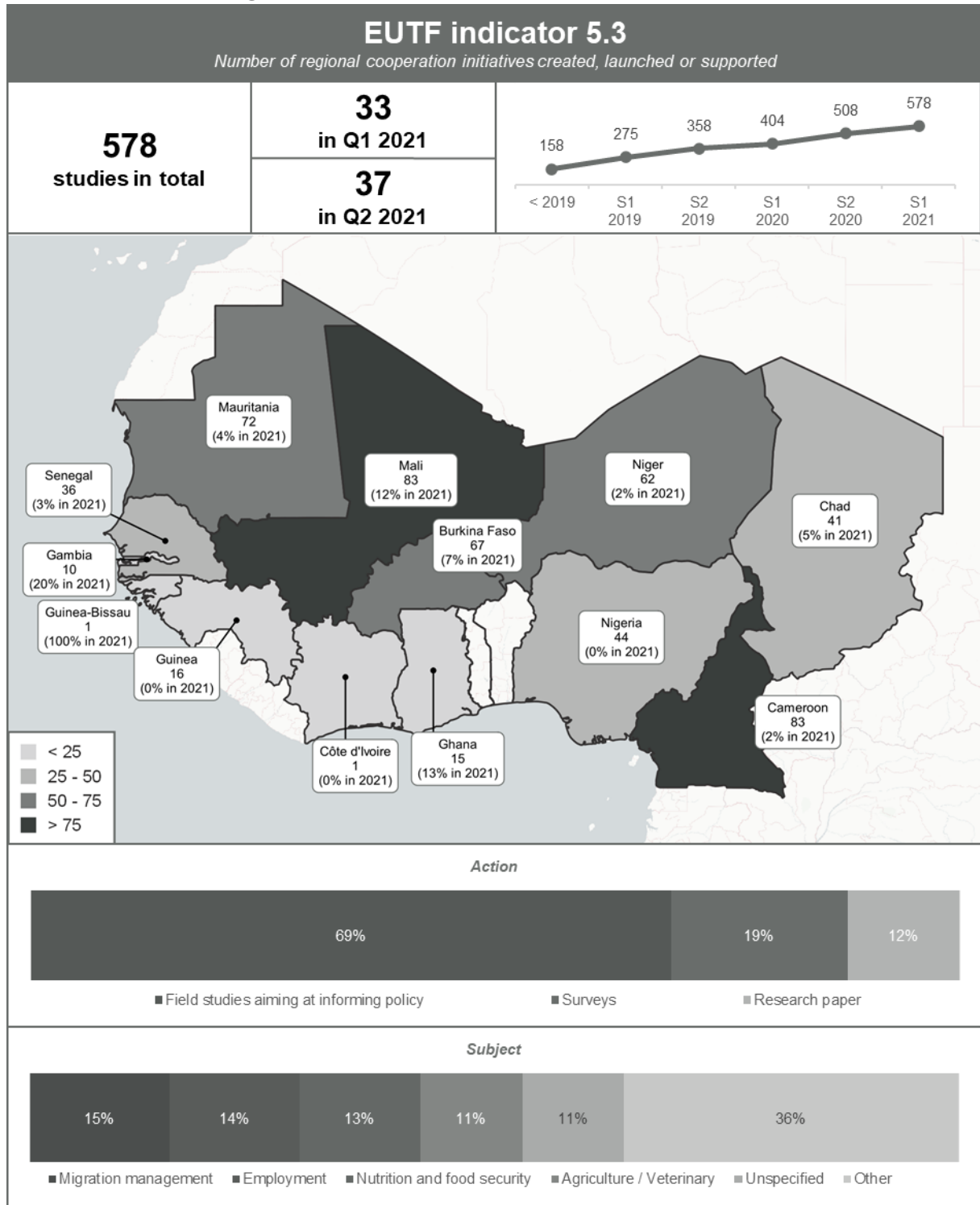
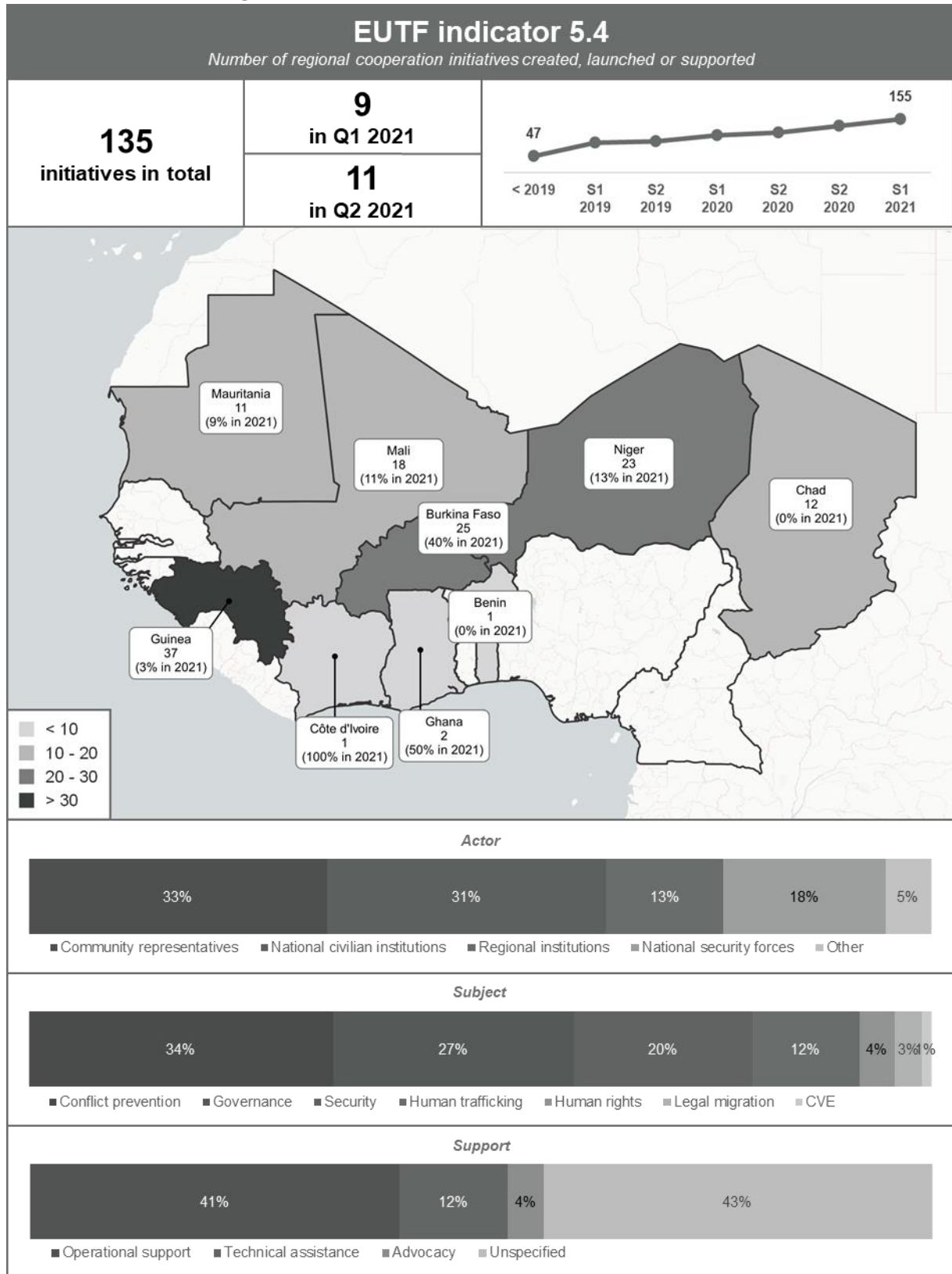

Figure 53: EUTF indicator 5.4, SLC window, June 2021



STRATEGIC OBJECTIVE 6: COVID-19 RESPONSE

Figure 54: EUTF indicator 6.1, SLC window, June 2021

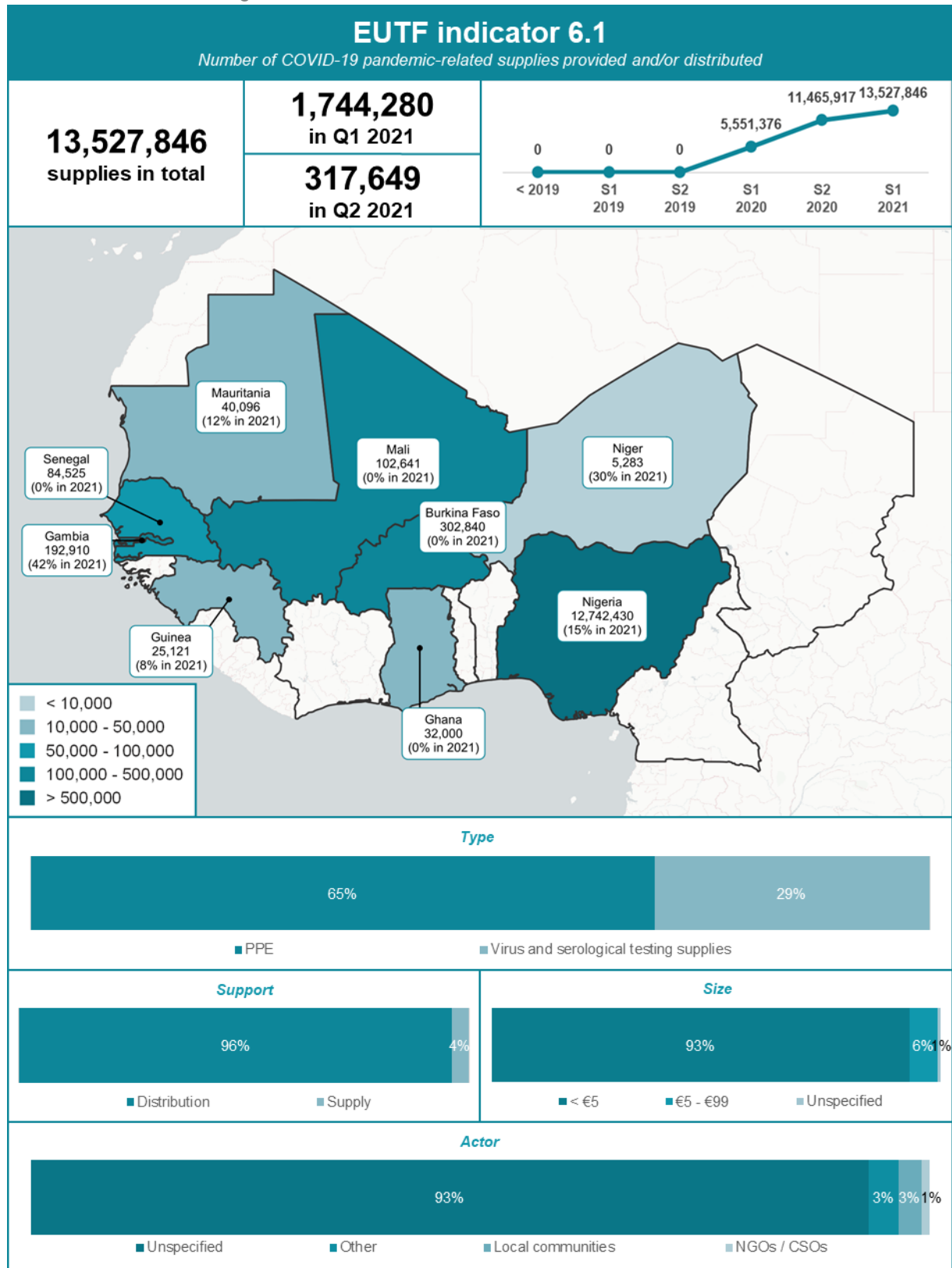

Figure 55: EUTF indicator 6.2, SLC window, June 2021

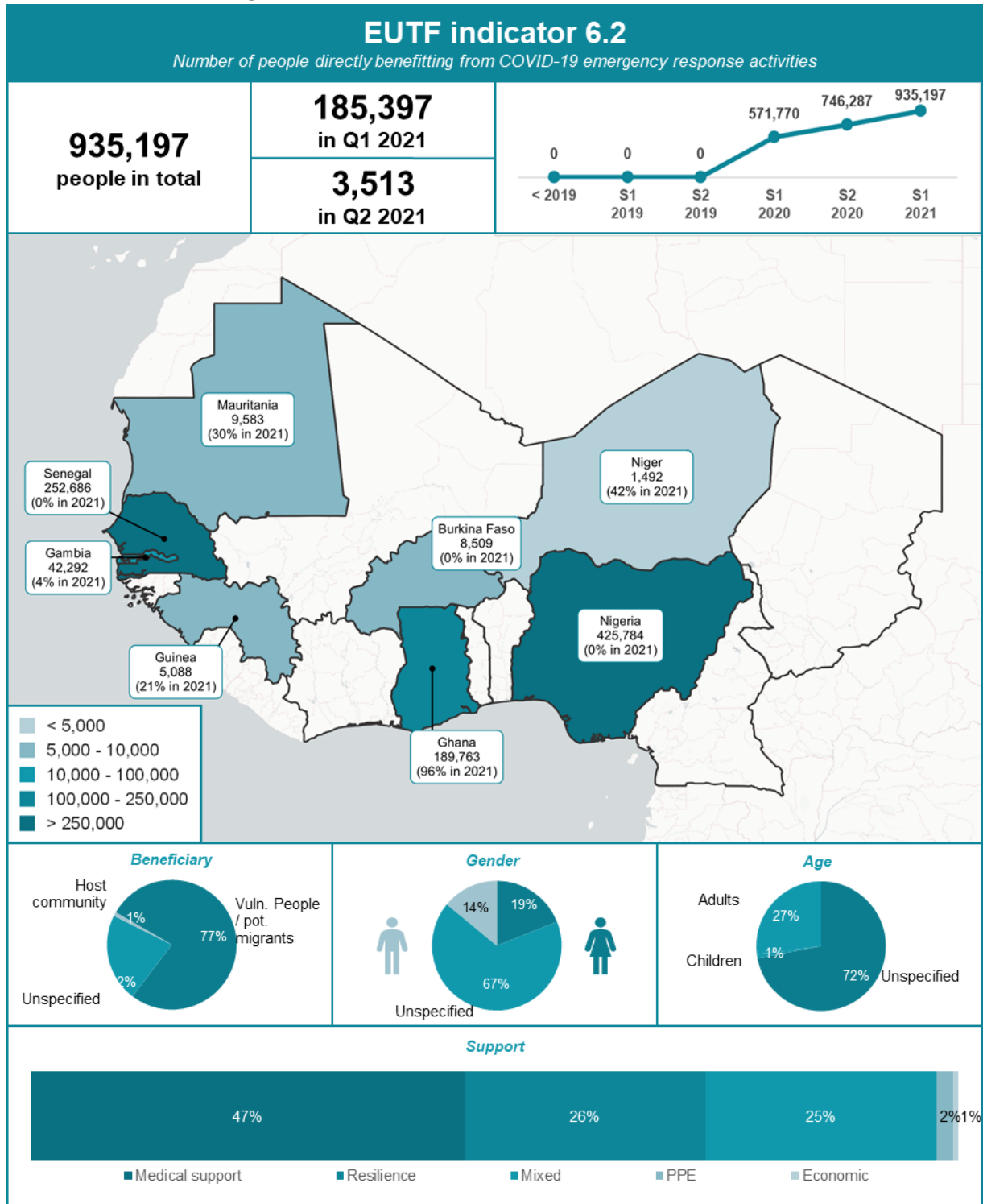
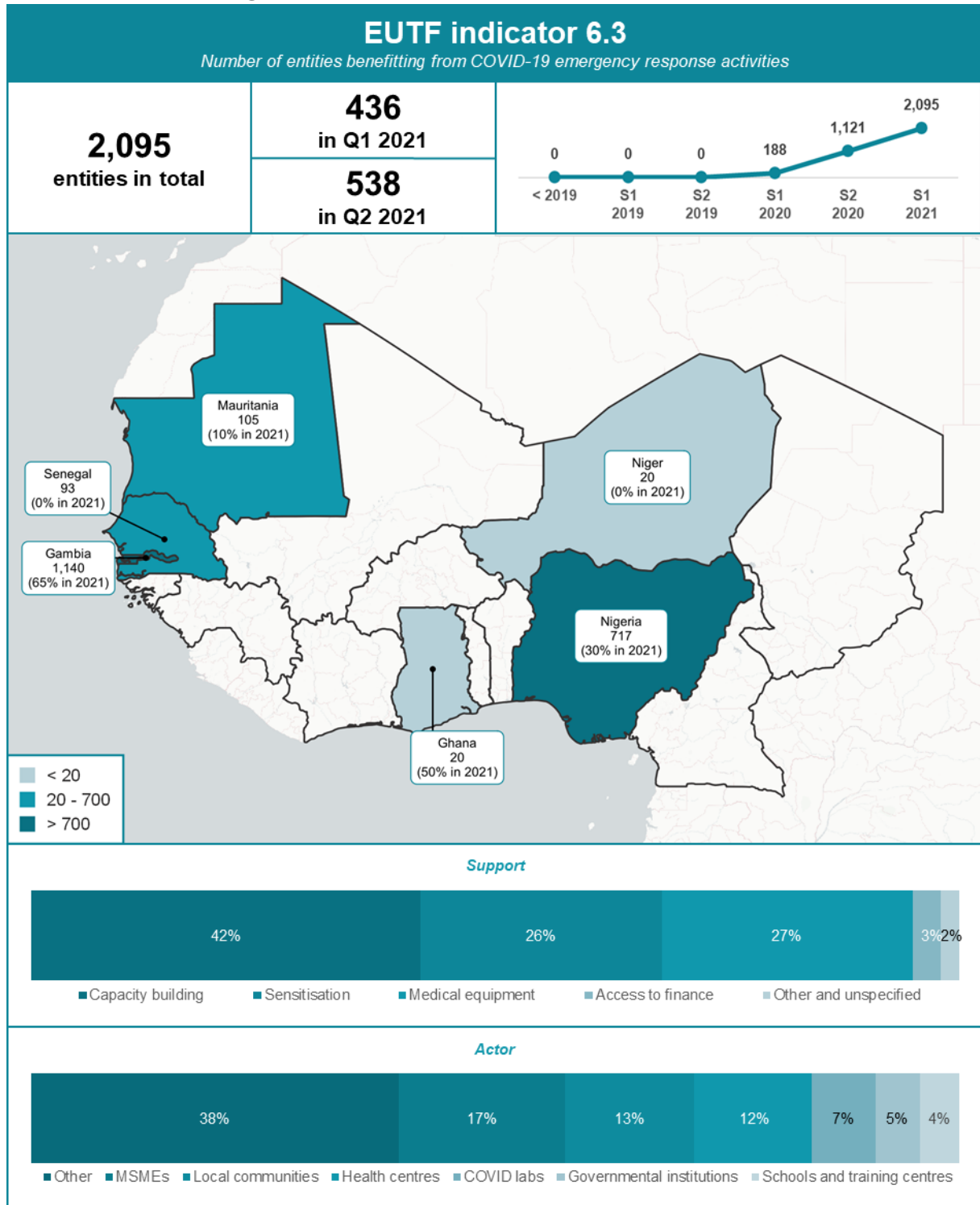

Figure 56: EUTF indicator 6.3, SLC window, June 2021



6. CHANGES AND CORRECTIONS IN THE S1 2020 REPORT

STRATEGIC OBJECTIVE 1

Indicator 1.1

| Project | Period | Curr. report | Prev. report | Diff. | Explanation |
|-----------------------|---------|--------------|--------------|-------|-------------------------------------|
| CORIM | 2020-Q4 | 102 | 51 | 51 | Data correction from IP |
| DES LuxDev | 2020-Q3 | 20 | 41 | -20 | Data correction |
| | 2020-Q4 | 20 | 41 | -20 | Data correction |
| DIZA Sud | 2020-Q3 | 223 | 1 | 222 | Mapping correction |
| | 2020-Q4 | 324 | 1 | 322 | Mapping correction |
| INTEGRA Enabel | 2020-Q3 | 150 | 0 | 150 | No data was included in last report |
| | 2020-Q4 | 59 | 0 | 59 | No data was included in last report |
| PASPED | 2020-Q3 | 1159 | 2300 | -1141 | Data correction from IP |
| | 2020-Q4 | 1159 | 2300 | -1141 | Data correction from IP |

Indicator 1.2

| Project | Period | Curr. report | Prev. report | Diff. | Explanation |
|-----------------------|---------|--------------|--------------|-------|-------------------------------------|
| DES LuxDev | 2020-Q3 | 3 | 6 | -3 | Data correction |
| | 2020-Q4 | 3 | 6 | -3 | Data correction |
| GrEEEn UNCDF | 2020-Q4 | 0 | 56 | -56 | Data correction from IP |
| INTEGRA Enabel | 2020-Q4 | 3 | 0 | 3 | No data was included in last report |
| PASPED | 2020-Q3 | 175 | 347 | -172 | Data correction from IP |
| | 2020-Q4 | 175 | 347 | -172 | Data correction from IP |

Indicator 1.3

| Project | Period | Curr. report | Prev. report | Diff. | Explanation |
|-----------------------|---------|--------------|--------------|-------|-------------------------------------|
| DES LuxDev | 2020-Q3 | 340 | 680 | -340 | Data correction |
| | 2020-Q4 | 340 | 680 | -340 | Data correction |
| GrEEEn UNCDF | 2020-Q4 | 72 | 16 | 56 | Data correction from IP |
| PACERSEN AECID | 2020-Q3 | 130 | 0 | 130 | No data was included in last report |
| | 2020-Q4 | 130 | 0 | 130 | No data was included in last report |
| PASP | 2020-Q3 | 11 | 7 | 4 | Data correction from IP |
| | 2020-Q4 | 33 | 20 | 12 | Data correction from IP |

Indicator 1.4

| Project | Period | Curr. report | Prev. report | Diff. | Explanation |
|-----------------------|---------|--------------|--------------|-------|-------------------------------------|
| DES LuxDev | 2020-Q3 | 100 | 198 | -98 | Data correction |
| | 2020-Q4 | 100 | 198 | -98 | Data correction |
| INTEGRA Enabel | 2020-Q3 | 1699 | 0 | 1699 | No data was included in last report |
| | 2020-Q4 | 1004 | 0 | 1004 | No data was included in last report |

STRATEGIC OBJECTIVE 2

Indicator 2.1 bis

| Project | Period | Curr. report | Prev. report | Diff. | Explanation |
|--------------------|---------|--------------|--------------|-------|-------------------------|
| PASP | 2020-Q4 | 4 | 2 | 2 | Data correction from IP |
| PDU PROSEHA | 2020-Q3 | 18 | 6 | 11 | Data correction from IP |
| | 2020-Q4 | 200 | 189 | 11 | Data correction from IP |
| PUS BF | 2020-Q2 | 89 | 11 | 78 | Data correction from IP |
| Shimodu | 2019-Q4 | 821 | 814 | 8 | Activity newly mapped |
| | 2020-Q1 | 122 | 114 | 8 | Activity newly mapped |
| | 2020-Q2 | 114 | 106 | 8 | Activity newly mapped |
| | 2020-Q3 | 115 | 108 | 8 | Activity newly mapped |
| | 2020-Q4 | 115 | 108 | 8 | Activity newly mapped |

Indicator 2.3

| Project | Period | Curr. report | Prev. report | Diff. | Explanation |
|-------------------|---------|--------------|--------------|-------|--------------------|
| PDU RECOLG | 2020-Q4 | 5043 | 9897 | -4854 | Mapping correction |

Indicator 2.4

| Project | Period | Curr. report | Prev. report | Diff. | Explanation |
|-----------------------|---------|--------------|--------------|-------|-------------------------------------|
| PACERSEN AECID | 2020-Q3 | 81 | 0 | 81 | No data was included in last report |
| | 2020-Q4 | 81 | 0 | 81 | No data was included in last report |

Indicator 2.6

| Project | Period | Curr. report | Prev. report | Diff. | Explanation |
|-----------------------|---------|--------------|--------------|-------|-------------------------------------|
| PACERSEN AECID | 2020-Q3 | 46 | 0 | 46 | No data was included in last report |
| | 2020-Q4 | 46 | 0 | 46 | No data was included in last report |

Indicator 2.7

| Project | Period | Curr. report | Prev. report | Diff. | Explanation |
|-----------------------------|---------|--------------|--------------|-----------|-------------------------------------|
| One UN Response Plan | 2020-Q2 | 13533455 | 27066911 | -13533455 | Data correction from IP |
| | 2020-Q3 | 41881535 | 48759193 | -6877658 | Data correction from IP |
| | 2020-Q4 | 55637733 | 55551345 | 86388 | Data correction from IP |
| PACERSEN AECID | 2020-Q3 | 1350 | 0 | 1350 | No data was included in last report |
| | 2020-Q4 | 1350 | 0 | 1350 | No data was included in last report |
| PDU RECOLG | 2020-Q4 | 4854 | 0 | 4854 | Mapping correction |

Indicator 2.8

| Project | Period | Curr. report | Prev. report | Diff. | Explanation |
|-------------|---------|--------------|--------------|-------|-------------------------|
| PASP | 2020-Q4 | 126 | 77 | 49 | Data correction from IP |

Indicator 2.9

| Project | Period | Curr. report | Prev. report | Diff. | Explanation |
|--------------------------|---------|--------------|--------------|-------|-------------------------|
| Diaspora Mali AFD | 2020-Q1 | 1000 | 0 | 1000 | Data correction from IP |
| | 2020-Q2 | 1000 | 2000 | -1000 | Data correction from IP |
| | 2020-Q3 | 14818 | 12599 | 2218 | Data correction from IP |

| | | | | | |
|--------------------------------|---------|------|-------|-------|-------------------------------------|
| | 2020-Q4 | 2432 | 1613 | 818 | Data correction from IP |
| Diaspora Senegal | 2020-Q3 | 7052 | 14104 | -7052 | Data correction |
| | 2020-Q4 | 7052 | 14104 | -7052 | Data correction |
| PASP | 2020-Q3 | 789 | 0 | 789 | Data correction from IP |
| | 2020-Q4 | 5421 | 3000 | 2421 | Data correction from IP |
| Refugees' Resilience NE | 2020-Q3 | 384 | 0 | 384 | No data was included in last report |
| | 2020-Q4 | 6 | 0 | 6 | No data was included in last report |

STRATEGIC OBJECTIVE 3

Indicator 3.3

| Project | Period | Curr. report | Prev. report | Diff. | Explanation |
|--------------------------|---------|--------------|--------------|--------|-------------------------|
| IOM JI Ghana | 2018 | 3110 | 3164 | -54 | Data correction from IP |
| | 2019-Q1 | 1285 | 1307 | -22 | Data correction from IP |
| | 2019-Q2 | 12297 | 12512 | -215 | Data correction from IP |
| | 2019-Q3 | 6512 | 6626 | -114 | Data correction from IP |
| | 2019-Q4 | 4762 | 4845 | -83 | Data correction from IP |
| | 2020-Q1 | 18113 | 18430 | -317 | Data correction from IP |
| | 2020-Q2 | 16588 | 16878 | -290 | Data correction from IP |
| | 2020-Q3 | 74874 | 76185 | -1311 | Data correction from IP |
| | 2020-Q4 | 717049 | 729605 | -12556 | Data correction from IP |
| IOM JI Mauritania | 2018 | 6550 | 6558 | -8 | Data correction from IP |
| | 2019-Q2 | 13042 | 13058 | -16 | Data correction from IP |
| | 2019-Q4 | 928 | 929 | -1 | Data correction from IP |
| | 2020-Q4 | 999 | 1000 | -1 | Data correction from IP |
| IOM JI Nigeria | 2018 | 1196 | 1265 | -69 | Data correction from IP |
| | 2019-Q1 | 240 | 254 | -14 | Data correction from IP |
| | 2019-Q2 | 607 | 642 | -35 | Data correction from IP |
| | 2019-Q3 | 7337 | 7763 | -426 | Data correction from IP |
| | 2019-Q4 | 2231 | 2361 | -130 | Data correction from IP |
| | 2020-Q1 | 7703 | 8151 | -448 | Data correction from IP |
| | 2020-Q2 | 2608 | 2759 | -151 | Data correction from IP |
| | 2020-Q3 | 26115 | 27632 | -1517 | Data correction from IP |
| | 2020-Q4 | 18829 | 19923 | -1094 | Data correction from IP |

Indicator 3.5 bis

| Project | Period | Curr. report | Prev. report | Diff. | Explanation |
|----------------------------|---------|--------------|--------------|-------|-------------------------|
| IOM JI Burkina Faso | 2018 | 444 | 702 | -257 | Data correction from IP |
| | 2019-Q1 | 262 | 414 | -152 | Data correction from IP |
| | 2019-Q2 | 131 | 206 | -76 | Data correction from IP |
| | 2019-Q3 | 134 | 212 | -78 | Data correction from IP |
| | 2019-Q4 | 85 | 134 | -49 | Data correction from IP |
| | 2020-Q1 | 12 | 19 | -7 | Data correction from IP |
| | 2020-Q2 | 81 | 127 | -47 | Data correction from IP |
| | 2020-Q3 | 40 | 64 | -23 | Data correction from IP |
| | | 2020-Q4 | 79 | 125 | -46 |
| IOM JI Cameroon | 2018 | 2014 | 2483 | -469 | Data correction from IP |
| | 2019-Q1 | 203 | 250 | -47 | Data correction from IP |
| | 2019-Q2 | 216 | 266 | -50 | Data correction from IP |
| | 2019-Q3 | 229 | 282 | -53 | Data correction from IP |
| | 2019-Q4 | 317 | 391 | -74 | Data correction from IP |
| | 2020-Q1 | 135 | 167 | -32 | Data correction from IP |
| | 2020-Q2 | 50 | 62 | -12 | Data correction from IP |
| | 2020-Q3 | 120 | 149 | -28 | Data correction from IP |
| | 2020-Q4 | 124 | 153 | -29 | Data correction from IP |
| IOM JI Chad | 2020-Q3 | 102 | 130 | -28 | Data correction from IP |
| | 2020-Q4 | 15 | 19 | -4 | Data correction from IP |
| IOM JI Mali | 2018 | 1532 | 1815 | -283 | Data correction from IP |
| | 2019-Q1 | 1352 | 1602 | -250 | Data correction from IP |

| | | | | | |
|-----------------------|---------|------|------|------|-------------------------|
| | 2019-Q2 | 1198 | 1420 | -221 | Data correction from IP |
| | 2019-Q3 | 1999 | 2368 | -369 | Data correction from IP |
| | 2019-Q4 | 1139 | 1349 | -210 | Data correction from IP |
| | 2020-Q1 | 1116 | 1322 | -206 | Data correction from IP |
| | 2020-Q2 | 267 | 317 | -49 | Data correction from IP |
| | 2020-Q3 | 477 | 565 | -88 | Data correction from IP |
| | 2020-Q4 | 717 | 849 | -132 | Data correction from IP |
| IOM JI Nigeria | 2018 | 5203 | 5261 | -58 | Data correction from IP |
| | 2019-Q1 | 1552 | 1569 | -17 | Data correction from IP |
| | 2019-Q2 | 1527 | 1544 | -17 | Data correction from IP |
| | 2019-Q3 | 902 | 912 | -10 | Data correction from IP |
| | 2019-Q4 | 791 | 800 | -9 | Data correction from IP |
| | 2020-Q1 | 559 | 565 | -6 | Data correction from IP |
| | 2020-Q2 | 265 | 268 | -3 | Data correction from IP |
| | 2020-Q3 | 261 | 264 | -3 | Data correction from IP |
| | 2020-Q4 | 182 | 184 | -2 | Data correction from IP |

Indicator 3.6

| Project | Period | Curr. report | Prev. report | Diff. | Explanation |
|---------------|--------|--------------|--------------|-------|-----------------|
| ProGEM | 2018 | 21 | 41 | -20 | Data correction |

Indicator 3.7

| Project | Period | Curr. report | Prev. report | Diff. | Explanation |
|--|---------|--------------|--------------|-------|-------------------------|
| Protection WA Save the Children | 2020-Q3 | 166 | 14 | 152 | Data correction from IP |
| | 2020-Q4 | 195 | 164 | 31 | Data correction from IP |

Indicator 3.10

| Project | Period | Curr. report | Prev. report | Diff. | Explanation |
|-----------------------------|---------|--------------|--------------|-------|-----------------|
| Erasmus+ West Africa | 2020-Q2 | 27 | 26 | 1 | Data correction |
| | 2020-Q3 | 70 | 69 | 1 | Data correction |
| | 2020-Q4 | 62 | 61 | 1 | Data correction |

Indicator 3.11

| Project | Period | Curr. report | Prev. report | Diff. | Explanation |
|-----------------------|---------|--------------|--------------|-------|-------------------------------------|
| INTEGRA Enabel | 2020-Q3 | 4 | 0 | 4 | No data was included in last report |
| | 2020-Q4 | 16 | 0 | 16 | No data was included in last report |

STRATEGIC OBJECTIVE 4

Indicator 4.1 bis

| Project | Period | Curr. report | Prev. report | Diff. | Explanation |
|-----------------------|---------|--------------|--------------|-------|-------------------------------------|
| PAECSIS ENABEL | 2020-Q4 | 247 | 0 | 247 | No data was included in last report |

Indicator 4.2

| Project | Period | Curr. report | Prev. report | Diff. | Explanation |
|-----------------|---------|--------------|--------------|-------|--------------------|
| DIZA Est | 2020-Q1 | 182 | 0 | 182 | Mapping correction |
| | 2020-Q2 | 182 | 0 | 182 | Mapping correction |
| | 2020-Q3 | 318 | 198 | 120 | Mapping correction |

| | | | | | |
|--------------------------|---------|-----|-----|-----|-------------------------------------|
| | 2020-Q4 | 318 | 198 | 120 | Mapping correction |
| G5 Security Sahel | 2020-Q3 | 15 | 0 | 15 | No data was included in last report |
| | 2020-Q4 | 15 | 0 | 15 | No data was included in last report |
| PAECSIS ENABEL | 2020-Q4 | 20 | 0 | 20 | No data was included in last report |

Indicator 4.3

| Project | Period | Curr. report | Prev. report | Diff. | Explanation |
|-----------------|---------|--------------|--------------|--------|-------------------------|
| CORIM | 2019-Q4 | 73 | 0 | 73 | Data correction from IP |
| | 2020-Q1 | 1514 | 31647 | -30133 | Data correction from IP |
| | 2020-Q2 | 1641 | 408 | 1233 | Data correction from IP |
| | 2020-Q3 | 5994 | 10985 | -4991 | Data correction from IP |
| | 2020-Q4 | 55142 | 55015 | 127 | Data correction from IP |
| DIZA Est | 2020-Q1 | 0 | 182 | -182 | Mapping correction |
| | 2020-Q2 | 0 | 182 | -182 | Mapping correction |
| | 2020-Q3 | 14792 | 14912 | -120 | Mapping correction |
| | 2020-Q4 | 14792 | 14912 | -120 | Mapping correction |
| PASP | 2020-Q3 | 2282 | 2150 | 132 | Data correction from IP |
| | 2020-Q4 | 1156 | 750 | 406 | Data correction from IP |

Indicator 4.6

| Project | Period | Curr. report | Prev. report | Diff. | Explanation |
|-----------------------|---------|--------------|--------------|-------|-------------------------------------|
| PAECSIS ENABEL | 2020-Q4 | 21 | 0 | 21 | No data was included in last report |

STRATEGIC OBJECTIVE 5

Indicator 5.1

| Project | Period | Curr. report | Prev. report | Diff. | Explanation |
|--------------------------|---------|--------------|--------------|-------|-------------------------------------|
| G5 Security Sahel | 2020-Q3 | 6 | 0 | 6 | No data was included in last report |
| | 2020-Q4 | 6 | 0 | 6 | No data was included in last report |

Indicator 5.2

| Project | Period | Curr. report | Prev. report | Diff. | Explanation |
|--------------------------|---------|--------------|--------------|-------|-------------------------------------|
| G5 Security Sahel | 2020-Q3 | 6 | 0 | 6 | No data was included in last report |
| | 2020-Q4 | 6 | 0 | 6 | No data was included in last report |
| PAECSIS ENABEL | 2020-Q4 | 1 | 0 | 1 | No data was included in last report |
| Shimodu | 2020-Q1 | 11 | 0 | 10 | Data correction from IP |
| | 2020-Q2 | 11 | 0 | 10 | Data correction from IP |
| | 2020-Q3 | 11 | 1 | 10 | Data correction from IP |
| | 2020-Q4 | 11 | 1 | 10 | Data correction from IP |

Indicator 5.3

| Project | Period | Curr. report | Prev. report | Diff. | Explanation |
|--------------------------|---------|--------------|--------------|-------|-------------------------------------|
| G5 Security Sahel | 2020-Q3 | 2 | 0 | 2 | No data was included in last report |
| | 2020-Q4 | 2 | 0 | 2 | No data was included in last report |
| PEV Accra | 2020-Q4 | 2 | 0 | 2 | New project in this report |

Indicator 5.4

| Project | Period | Curr. report | Prev. report | Diff. | Explanation |
|-------------------|---------|--------------|--------------|-------|-------------------------------------|
| G5 Security Sahel | 2020-Q3 | 2 | 0 | 2 | No data was included in last report |
| | 2020-Q4 | 2 | 0 | 2 | No data was included in last report |

STRATEGIC OBJECTIVE 6

Indicator 6.1

| Project | Period | Curr. report | Prev. report | Diff. | Explanation |
|-----------------------------|---------|--------------|--------------|---------|-------------------------------------|
| INTEGRA Enabel | 2020-Q3 | 2090 | 0 | 2090 | No data was included in last report |
| | 2020-Q4 | 1308 | 0 | 1308 | No data was included in last report |
| One UN Response Plan | 2020-Q2 | 5321310 | 5695333 | -374023 | Data correction from IP |
| | 2020-Q3 | 2783237 | 2969999 | -186762 | Data correction from IP |
| | 2020-Q4 | 2469547 | 2467863 | 1685 | Data correction from IP |

Indicator 6.2

| Project | Period | Curr. report | Prev. report | Diff. | Explanation |
|-----------------------|---------|--------------|--------------|-------|-------------------------------------|
| INTEGRA Enabel | 2020-Q3 | 1045 | 0 | 1045 | No data was included in last report |
| | 2020-Q4 | 654 | 0 | 654 | No data was included in last report |
| PACERSEN AECID | 2020-Q3 | 90 | 0 | 90 | No data was included in last report |
| | 2020-Q4 | 90 | 0 | 90 | No data was included in last report |

Indicator 6.3

| Project | Period | Curr. report | Prev. report | Diff. | Explanation |
|-----------------------------|---------|--------------|--------------|-------|-------------------------|
| MIITG IMVF | 2020-Q1 | 12 | 6 | 6 | Data correction from IP |
| | 2020-Q2 | 12 | 6 | 6 | Data correction from IP |
| | 2020-Q3 | 13 | 6 | 6 | Data correction from IP |
| | 2020-Q4 | 13 | 6 | 6 | Data correction from IP |
| One UN Response Plan | 2020-Q2 | 2 | 0 | 2 | Data correction from IP |
| | 2020-Q3 | 108 | 105 | 2 | Data correction from IP |
| | 2020-Q4 | 112 | 77 | 35 | Data correction from IP |

7. COUNTRY DASHBOARDS SOURCES

Table 14: Dashboard sources

| Country | Date | Item | Source |
|---------------|--------|--|---|
| Burkina Faso | Aug-21 | Population | UN DESA |
| Burkina Faso | Jun-21 | IDPs | UN OCHA |
| Burkina Faso | Jun-21 | Percentage of IDPs who are children | UN OCHA |
| Burkina Faso | Jun-21 | Refugees | UN OCHA |
| Burkina Faso | Jun-21 | Schools closed | UN OCHA |
| Burkina Faso | Jun-21 | Students affected by closed school | UN OCHA |
| Burkina Faso | Jun-21 | Food insecure people | UN OCHA |
| Burkina Faso | Mar-21 | People in need of humanitarian assistance in North region | OCHA |
| Burkina Faso | May-21 | People at crisis or worse level of food insecurity in Sahel region | Cadre Harmonisé |
| Burkina Faso | Jun-21 | Violent events that occurred in Boucle du Mouhoun region in S1 2021 | ACLED |
| Burkina Faso | Jun-21 | IDPs in Cascades region | CONASUR |
| Cameroon | Jul-21 | Population | UN DESA |
| Cameroon | Jun-21 | People in need of humanitarian assistance | UN OCHA |
| Cameroon | Jun-21 | school-aged children need education assistance in humanitarian contexts | UN OCHA |
| Cameroon | Dec-20 | HDI ranking | UNDP |
| Cameroon | Mar-21 | People in need of humanitarian assistance in the Far North | OCHA |
| Cameroon | Mar-21 | People in need of humanitarian assistance in the North | OCHA |
| Cameroon | 2021 | Districts with severe intersectoral severity, in Adamawa | OCHA |
| Cameroon | 2020 | Underemployment of youths (national level) | ILO |
| Cameroon | 2020 | % poor households (with IWI value under 70) in Centre region | National Household Survey |
| Cameroon | 2020 | % poor households (with IWI value under 70) in Moyen-Chari region | National Household Survey |
| Cameroon | Jul-21 | Embezzlement of COVID funds and links on social media | Jeune Afrique |
| Cameroon | Jun-21 | Embezzlement of COVID funds and links on social media | Le Monde |
| Cameroon | Jun-21 | Embezzlement of COVID funds and links on social media | Financial Afrik |
| Cameroon | Jan-21 | Attacks on civilians in Far North lead to displacements and over 47 deaths | UNICEF |
| Chad | Jul-21 | Population | UN DESA |
| Chad | Dec-20 | HDI ranking | UNDP |
| Chad | Jun-21 | People in need of humanitarian assistance | UN OCHA |
| Chad | Jun-21 | Global Hunger Index | WFP |
| Chad | Jun-21 | Food insecure people | WFP |
| Chad | Jun-21 | national prevalence of malnutrition | WFP |
| Chad | Mar-21 | People in food crisis situation in Chad (Kanem) | SISAAP |
| Chad | Mar-21 | People in food crisis situation in Chad (Lac) | SISAAP |
| Chad | Jun-21 | Number of new arrivals from Sudan to Ouaddai between 15.01.21 and 07.06.21 | UNHCR |
| Chad | 2019 | mean years of education of population aged above 20 | National Household Survey |
| Chad | Feb-21 | 40 people killed during intercommunal clashes in the village of El-Kouk, Salamat | UN OCHA |
| Chad | Apr-21 | Circumstances related to the death of Idriss Déby | RFI |
| Chad | Apr-21 | At least 55 people dead and 44 injured during intercommunal clashes on 13 April in Salamat, Chad | Garda |
| Côte d'Ivoire | 2020 | Population | World Bank |
| Côte d'Ivoire | Aug-21 | Former refugees who have returned to Côte d'Ivoire | UNHCR |
| Côte d'Ivoire | May-21 | Stateless people and people at risk of statelessness | UNHCR |
| Côte d'Ivoire | Jun-21 | Population living under the poverty line | WFP |
| Côte d'Ivoire | 2019 | Immigrants | UNDESA |
| Côte d'Ivoire | 2020 | Households who saw a decline in their income as a result of the COVID-19 pandemic | World Bank |
| Côte d'Ivoire | Mar-21 | Gbagbo's party wins legislative elections | France 24 |
| Côte d'Ivoire | Mar-21 | Kafolo attack kills two soldiers | France 24 |
| Côte d'Ivoire | Jun-21 | Laurent Gbagbo acquitted, returns to Côte d'Ivoire | Le Parisien |
| Côte d'Ivoire | Jun-21 | Attack in the North kills three | France 24 |
| Ghana | Jul-21 | Population | UN DESA |
| Ghana | Jun-21 | People of concern (refugees, asylum seekers, stateless people, returnees, and IDPs) | UNHCR |

| | | | |
|------------|--------|--|---|
| Ghana | 2021 | People living in extreme poverty (\$1.9/day) | SDG index |
| Ghana | 2020 | Ghanaians living abroad | IOM |
| Ghana | 2020 | Children with chronic malnutrition | WFP |
| Ghana | 2020 | Percent of youth not in school or employment | ILO |
| Ghana | 2015 | Urban unemployment rate in Western region | Ghana Statistical Service |
| Ghana | 2019 | Primary school non-completion rates in Ashanti | UNICEF |
| Guinea | Jul-21 | Population | UN DESA |
| Guinea | Aug-21 | People to be food insecure in June- August 2021. | WFP |
| Guinea | 2021 | Percent of the population live below the poverty line | WFP |
| Guinea | 2019 | HDI in Labé | National Household Survey |
| Guinea | 2018 | % poor households in Conakry (international wealth index value under 70) | National Household Survey |
| Guinea | 2018 | % households being food insecure in Nzérékoré | WFP |
| Guinea | 2018 | mean years of education of population aged above 20, Boké | National Household Survey |
| Guinea | 2018 | % of children stunted, Kankan | National Household Survey |
| Guinea | May-21 | Motorbike taxis banned from Kaloum - Conkary's most lucrative area, where ministries and other government buildings are located. | Africanews |
| Guinea | Jan-21 | Diamond magnate Beny Steinmetz sentenced by a Geneva court to five years behind bars for corruption linked to mining rights in Guinea. | Africanews |
| Guinea | Jun-21 | Senegal-Guinea border reopened; bilateral agreement | Jeune Afrique |
| Guinea | Jun-21 | Political opponents freed in Guinea in June 2021 | Jeune Afrique |
| Mali | Jul-21 | Population | UN DESA |
| Mali | Jun-21 | IDPs | UNHCR |
| Mali | Jun-21 | IDP returnees | UNHCR |
| Mali | Jun-21 | Refugees and asylum seekers | UNHCR |
| Mali | Jun-21 | People in need of humanitarian assistance | UN OCHA |
| Mali | Jun-21 | Food insecure people | UN OCHA |
| Mali | Jun-21 | Security events | ACLED |
| Mali | Jun-21 | Number of fatalities linked to security events | ACLED |
| Mali | Jun-14 | Poverty headcount in Koulikoro | Data Africa |
| Mali | Jun-17 | Access to drinking water in Kayes | Wash Africa |
| Mali | Jun-21 | Number of attacks in S1 2021 in Mopti | ACLED |
| Mali | May-21 | Food insecure people in Gao | Cadre Harmonisé |
| Mali | Mar-21 | Airstrike from French military kills 22 including 19 civilians | TV5Monde |
| Mali | Jan-21 | Fulani herdsmen and Dogon farmers sign agreement to end fighting in Koro | AlJazeera |
| Mali | May-21 | 2021 coup d'etat by armed forces against President Bah N'daw | VoA News |
| Mali | Jun-21 | Assimi Goïta declares himself president | AlJazeera |
| Mali | Jun-21 | ECOWAS suspends Mali from its institutions | AlJazeera |
| Mali | Jun-21 | French President announces the end of Barkhane operation | TV5Monde |
| Mauritania | Jul-21 | Population | UN DESA |
| Mauritania | Jun-21 | Refugees | UNHCR |
| Mauritania | Jun-21 | Refugees from Mali | UNHCR |
| Mauritania | Aug-21 | People affected by severe food insecurity (projected for June-Aug 2021) | UNICEF |
| Mauritania | Jun-21 | Percent of children experiencing chronic malnutrition | WFP |
| Mauritania | 2020 | Percent of youth not in school or employment | ILO |
| Mauritania | 2017 | Unemployment in Nouakchott | World Bank |
| Mauritania | 2018 | Percent living in multidimensional poverty in Hodh el Gharbi | OPHI |
| Mauritania | 2017 | Unemployment in Brakna | World Bank |
| Mauritania | Jun-21 | Malian refugees in Hodh ech Chargui | UNHCR |
| Mauritania | 2020 | Migrant deaths on Atlantic route in 2020 | IOM |
| Niger | Jan-21 | 54% of households are more than one hour away from a health centre in Agadez | OCHA |
| Niger | Jul-21 | 243,148 displaced persons in Diffa | UNHCR |
| Niger | Jun-21 | Daily travellers at FMP | OIM |
| Niger | 2021 | People in need of nutrition assistance | OCHA |
| Niger | Jul-21 | Nigerian refugees in Niger | UNHCR |
| Niger | Jun-21 | People recorded at the FMP in Tahoua | IOM |
| Niger | Jul-19 | 40% of people are unemployed or underemployed in Zinder | INS |

| | | | |
|------------|--------|--|------------------------------------|
| Niger | Jul-21 | Refugees in Tillabery | UNHCR |
| Niger | Jul-21 | Population | World Bank |
| Niger | Jul-21 | Refugees in Niger | UNHCR |
| Niger | Jul-21 | Internally displaced people in Niger | UNHCR |
| Niger | Jun-21 | Attacks and fatalities in Niger in S1 2021 | ACLED |
| Niger | Mar-21 | « Tentative de coup d'État » au Niger deux jours avant l'investiture de Mohamed Bazoum | Jeune Afrique |
| Niger | Mar-21 | Niger : les attaques de dimanche ont fait 137 morts | France 24 |
| Niger | Jun-21 | Abubakar Shekau dies in May, joint operation captures ISGS leaders in June | ICG |
| Nigeria | Jul-21 | Population | UN DESA |
| Nigeria | Jul-21 | IDPs in the Northeast | UNHCR |
| Nigeria | Jun-21 | IDPs in Nigeria except Northeast | UNHCR |
| Nigeria | Jun-21 | People in need | OCHA |
| Nigeria | May-21 | Food insecure people in Nigeria | Cadre Harmonisé |
| Nigeria | May-21 | Food insecure people in the Northeast | Cadre Harmonisé |
| Nigeria | Jun-21 | Attacks in S1 2021 | ACLED |
| Nigeria | Jun-21 | Fatalities from attacks in S1 2021 | ACLED |
| Nigeria | Jun-21 | Reported Covid cases in Gombe | NCDC |
| Nigeria | Jun-21 | Battles and attacks in S1 2021 in Adamawa | ACLED |
| Nigeria | Jun-20 | Victims on GBV in S1 2020 in Yobe | GBV Cluster |
| Nigeria | May-21 | Food insecure people in Borno | Cadre Harmonisé |
| Nigeria | Jan-21 | Thirteen Nigerian soldiers killed in ambush. | Africa News |
| Nigeria | Mar-21 | 317 girls kidnapped in Zamfara (then released 2 March). | The New York Times |
| Nigeria | Mar-21 | Polemic around President Buhari departure to London for health reasons. | BBC News |
| Nigeria | Jun-21 | Abubakar Shekau, leader of Boko Haram, dies. | France 24 |
| Nigeria | May-21 | The army head, Lieutenant-General Ibrahim Attahiru, dies. | France 24 |
| Nigeria | Jun-21 | Twitter is blocked in the country. | BBC News |
| Senegal | Jun-21 | IDPs | iDMC |
| Senegal | Jun-21 | Refugees and asylum seekers | UNHCR |
| Senegal | Jun-21 | Refugees from Mauritania | UNHCR |
| Senegal | 2020 | Household poverty | Global data lab |
| Senegal | Jun-21 | Food insecure people | WFP |
| Senegal | Jun-21 | Unemployment | ANSD |
| Senegal | 2013 | Consumed water in Matam | Ados |
| Senegal | 2014 | Unemployment in Kédougou | ANSD |
| Senegal | 2020 | Household poverty | Global data lab |
| Senegal | 2016 | Population growth rate | ANSD |
| The Gambia | Jun-21 | Poverty | WFP |
| The Gambia | Jun-21 | GDP growth rate | BAD |
| The Gambia | Jun-21 | Children suffering from malnutrition rate | WFP |
| The Gambia | Jun-21 | Remittances | Bloomberg |
| The Gambia | 2020 | Poor food consumption in north bank | WFP |
| The Gambia | 2018 | Poverty rate in Banjul | Global data lab |
| The Gambia | 2018 | Households with piped water | Global data lab |

8. INDEX

1.8.1. TABLES

| | |
|---|----|
| Table 1: Contracted projects at the regional level, August 2021 | 7 |
| Table 2: Contracted projects in Burkina Faso, August 2021 | 12 |
| Table 3: Contracted projects in Cameroon, August 2021 | 14 |
| Table 4: Contracted projects in Chad, August 2021 | 16 |
| Table 5 : Contracted projects in Côte d'Ivoire, August 2021 | 17 |
| Table 6: Contracted projects in Ghana, August 2021 | 17 |
| Table 7: Contracted projects in Guinea, August 2021 | 18 |
| Table 8 : Contracted projects in Mali, August 2021 | 18 |
| Table 9: Contracted projects in Mauritania, August 2021 | 19 |
| Table 10: Contracted projects in Niger, August 2021 | 21 |
| Table 11: Contracted projects in Nigeria, August 2021 | 23 |
| Table 12: Contracted projects in Senegal, August 2021 | 24 |
| Table 13: Contracted projects in The Gambia, August 2021 | 26 |
| Table 14: Dashboard sources | 82 |

1.8.2. FIGURE

| | |
|--|----|
| Figure 1: Mode Ethique (REG-07), June 2021 | 4 |
| Figure 2: WAPIS (REG-03-01), June 2021 | 4 |
| Figure 3: PROMISA (REG-13-03), June 2021 | 5 |
| Figure 4: GESTDOC (REG 14-01), June 2021 | 5 |
| Figure 5: PDU PMM (REG-18-10), June 2021 | 6 |
| Figure 6: G5 Security Sahel (REG-23-01), June 2021 | 6 |
| Figure 7: CRIALCES (REG-24-01), June 2021 | 7 |
| Figure 8: RJS SAHEL (REG-25-01), June 2021 | 7 |
| Figure 9: TUUMA (BF-06), June 2021 | 11 |
| Figure 10: PEV Consortia (BF-08-09), June 2021 | 11 |
| Figure 11: PEV Accra (BF-08-11), June 2021 | 12 |
| Figure 12: RESTE Emploi Résilience (TD-01-01), June 2021 | 15 |
| Figure 13: RESTE AEP1 (TD-01-12), June 2021 | 15 |
| Figure 14: Etat Civil (CI-02-01), June 2021 | 17 |
| Figure 15: DESERT (NE-11-03), June 2021 | 21 |
| Figure 16: ECI CT (NE-15-01), June 2021 | 21 |
| Figure 17: Yellitaare (SN-01), June 2021 | 24 |
| Figure 18: PACERSEN (SN-05), June 2021 | 24 |
| Figure 19: EUTF indicator 1.1, SLC window, June 2021 | 38 |
| Figure 20: EUTF indicator 1.2, SLC window, June 2021 | 39 |
| Figure 21: EUTF indicator 1.3, SLC window, June 2021 | 40 |
| Figure 22: EUTF indicator 1.4, SLC window, June 2021 | 41 |
| Figure 23: EUTF indicator 1.5, SLC window, June 2021 | 42 |
| Figure 24: EUTF indicator 2.1, SLC window, June 2021 | 43 |

| | |
|--|----|
| Figure 25: EUTF indicator 2.1 bis, SLC window, June 2021 | 44 |
| Figure 26: EUTF indicator 2.2, SLC window, June 2021 | 45 |
| Figure 27: EUTF indicator 2.3, SLC window, June 2021 | 46 |
| Figure 28: EUTF indicator 2.4, SLC window, June 2021 | 47 |
| Figure 29: EUTF indicator 2.5, SLC window, June 2021 | 48 |
| Figure 30: EUTF indicator 2.6, SLC window, June 2021 | 49 |
| Figure 31: EUTF indicator 2.7, SLC window, June 2021 | 50 |
| Figure 32: EUTF indicator 2.8, SLC window, June 2021 | 51 |
| Figure 33: EUTF indicator 2.9, SLC window, June 2021 | 52 |
| Figure 34: EUTF indicator 3.1, SLC window, June 2021 | 53 |
| Figure 35: EUTF indicator 3.2, SLC window, June 2021 | 54 |
| Figure 36: EUTF indicator 3.3, SLC window, June 2021 | 55 |
| Figure 37: EUTF indicator 3.4, SLC window, June 2021 | 56 |
| Figure 38: EUTF indicator 3.5, SLC window, June 2021 | 57 |
| Figure 39: EUTF indicator 3.5 bis, SLC window, June 2021 | 58 |
| Figure 40: EUTF indicator 3.6, SLC window, June 2021 | 59 |
| Figure 41: EUTF indicator 3.7, SLC window, June 2021 | 60 |
| Figure 42: EUTF indicator 3.8, SLC window, June 2021 | 61 |
| Figure 43: EUTF indicator 3.10, SLC window, June 2021 | 62 |
| Figure 44: EUTF indicator 3.11, SLC window, June 2021 | 63 |
| Figure 45: EUTF indicator 4.1, SLC window, June 2021 | 64 |
| Figure 46: EUTF indicator 4.1 bis, SLC window, June 2021 | 65 |
| Figure 47: EUTF indicator 4.2, SLC window, June 2021 | 66 |
| Figure 48: EUTF indicator 4.3, SLC window, June 2021 | 67 |
| Figure 49: EUTF indicator 4.6, SLC window, June 2021 | 68 |
| Figure 50: EUTF indicator 5.1, SLC window, June 2021 | 69 |
| Figure 51: EUTF indicator 5.2, SLC window, June 2021 | 70 |
| Figure 52: EUTF indicator 5.3, SLC window, June 2021 | 71 |
| Figure 53: EUTF indicator 5.4, SLC window, June 2021 | 72 |
| Figure 54: EUTF indicator 6.1, SLC window, June 2021 | 73 |
| Figure 55: EUTF indicator 6.2, SLC window, June 2021 | 74 |
| Figure 56: EUTF indicator 6.3, SLC window, June 2021 | 75 |