



EUTF Monitoring and Learning System SLC

S1 2022 REPORT – ANNEXES
COVERING UNTIL 30 JUNE 2022

Altai Consulting for the European Union – December 2022



This project is funded by the European Union



ANNEXES

1. LIST OF INDICATORS

EUTF indicator	
1.1	Number of direct jobs created or supported
1.2	Number of MSMEs created or supported
1.3	Number of people assisted to develop income-generating activities
1.4	Number of people benefitting from professional training (TVET)...
1.5	Number of industrial parks and/or business infrastructure constructed...
2.1	Number of local development plans directly supported
2.1 bis	Number of social infrastructures built or rehabilitated
2.2	Number of basic social services delivered
2.3	Number of people receiving nutrition assistance
2.4	Number of people receiving food security-related assistance
2.5	Number of institutions that adopt local disaster risk reduction strategies
2.6	Hectares of agricultural and pastoral ecosystems where sustainable...
2.7	Number of people reached by sensitisation campaigns on resilience...
2.8	Number of staff from local authorities and basic service providers trained...
2.9	Number of people having access to improved basic services
3.1	Number of projects and initiatives supported by diaspora members
3.2	Number of migrants in transit, refugees/asylum seekers and IDPs...
3.3	Number of potential migrants, reached by information campaigns...
3.4	Number of voluntary returns supported
3.5	Number of returning migrants benefitting from post-arrival assistance
3.5 bis	Number of returning migrants benefitting from reintegration assistance
3.6	Number of institutions strengthened on migration management
3.7	Number of individuals trained on migration management
3.8	Number of people of concern benefitting from evacuation and resettlement...
3.10	Number of people benefitting from legal migration and mobility programmes
3.11	Number of awareness raising events on migration
4.1	Number of infrastructures supported to strengthen governance
4.1 bis	Number of equipment provided to strengthen governance
4.2	Number of staff trained on governance, conflict prevention and human rights
4.3	Number of people participating in conflict prevention...
4.6	Number of strategies, laws, policies and plans developed...
5.1	Number of multi-stakeholder groups and learning mechanisms formed...
5.2	Number of planning, monitoring and/or learning tools set up...
5.3	Number of field studies, surveys and other research conducted
5.4	Number of regional cooperation initiatives created...
6.1	Number of pandemic-related supplies provided
6.2	Number of people directly benefitting from COVID-19 activities
6.3	Number of entities benefitting from COVID-19 activities

2. ABBREVIATIONS

Abbreviation	Description
AFD	<i>Agence française de développement</i>
AICS	<i>Agenzia Italiana per la cooperazione allo sviluppo</i>
AR	Atlantic Route
B	Billion
BAY	Borno, Adamawa and Yobe states (Nigeria)
CAR	Central African Republic
CfW	cash-for-work
CMR	Central Mediterranean Route
COVID-19	Coronavirus disease 2019
ECOWAS	Economic Community of West African States
EU	European Union
EUTF	European Union Emergency Trust Fund for stability and addressing root causes of irregular migration and displaced persons in Africa (also EUTF for Africa)
GDP	gross domestic product
GIZ	<i>Deutsche Gesellschaft für Internationale Zusammenarbeit</i>
HI	<i>Humanité et inclusion</i>
IGA	income-generating activity
IMF	International Monetary Fund
IOM	International Organisation for Migration
IP	implementing partner
ISWAP	Islamic State's West Africa Province
M	Million
MLS	Monitoring and Learning System
MSME	micro, small and medium enterprise
NGO	Non-Governmental Organisation
PPE	personal protective equipment
Q	Quarter
S	Semester
SLC	Sahel and Lake Chad
SMART	Specific, Measurable, Achievable, Relevant and Time-Bound
SNV	Netherlands Development Organisation
SO	Strategic Objective
TDH	<i>Terre des Hommes</i>
TIP	trafficking in persons
TVET	Technical and Vocational Education and Training
UN	United Nations
UNCDF	United Nations Capital Development Fund
UNHCR	United Nations High Commissioner for Refugees
WAEMU	West African Economic and Monetary Union
WFP	World Food Programme

3. PROJECTS INCLUDED IN THE REPORT

1.3.1. REGIONAL PROJECTS

Newly included projects

Figure 1: PDU PARIC (REG-18-11), June 2022

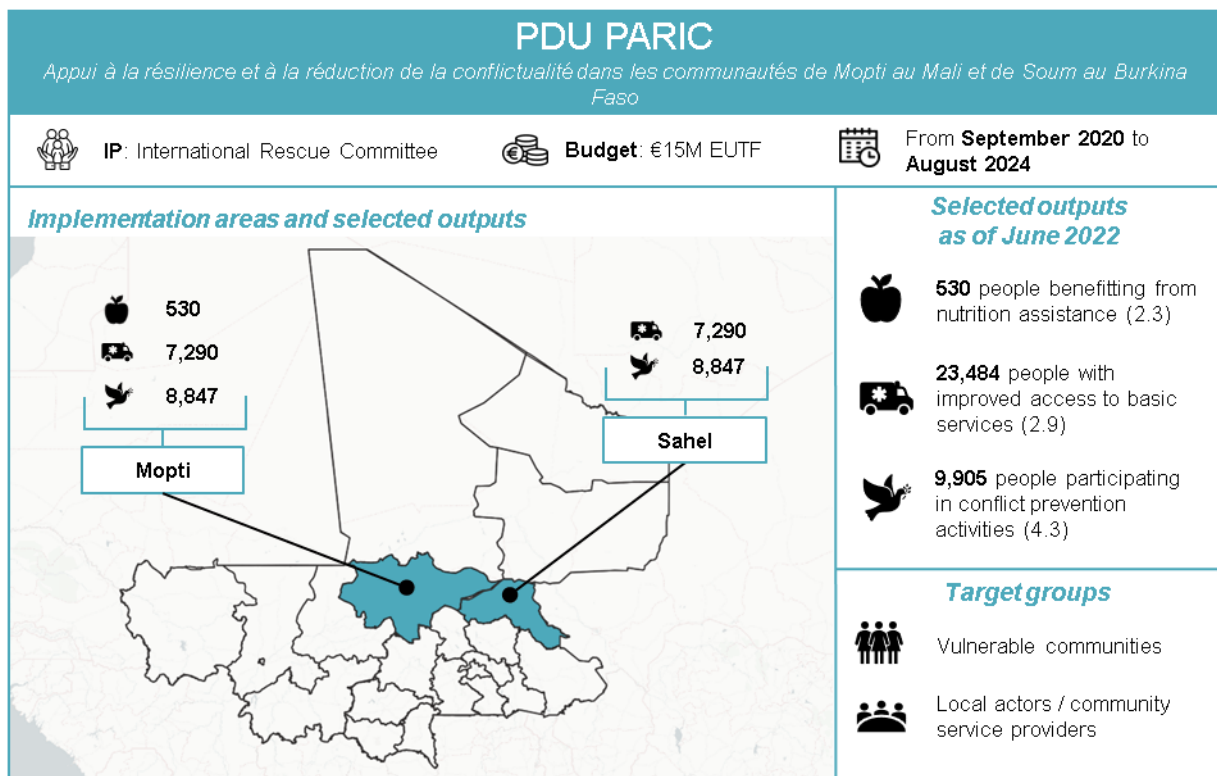

Newly completed projects

Figure 2: ETM Niamey (REG-REG-04-01), June 2022

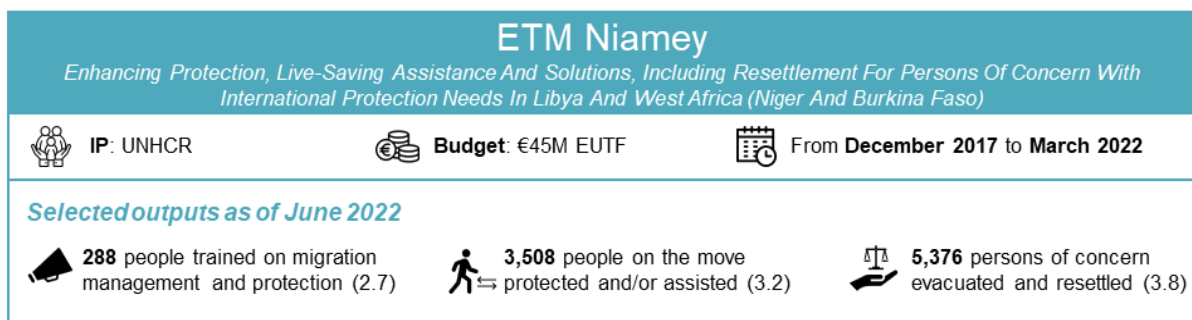

Figure 3: GAR-SI BF (REG-04-02), June 2022

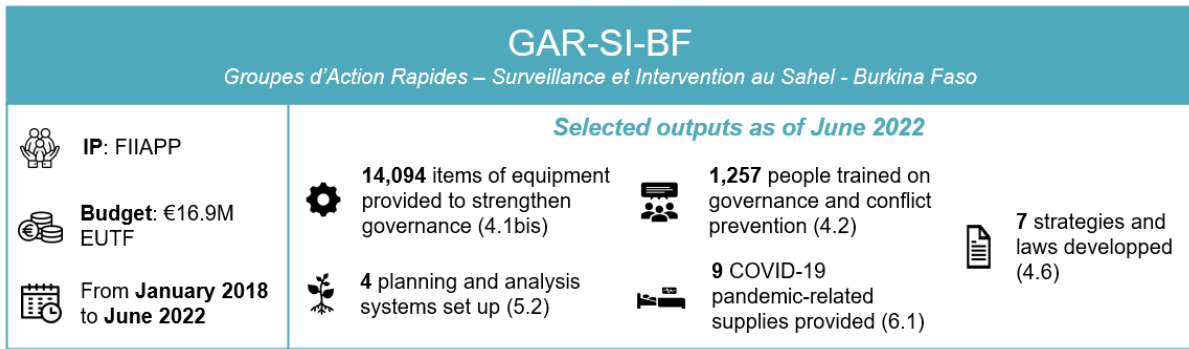

Figure 4: GAR-SI ML (REG-04-03), June 2022

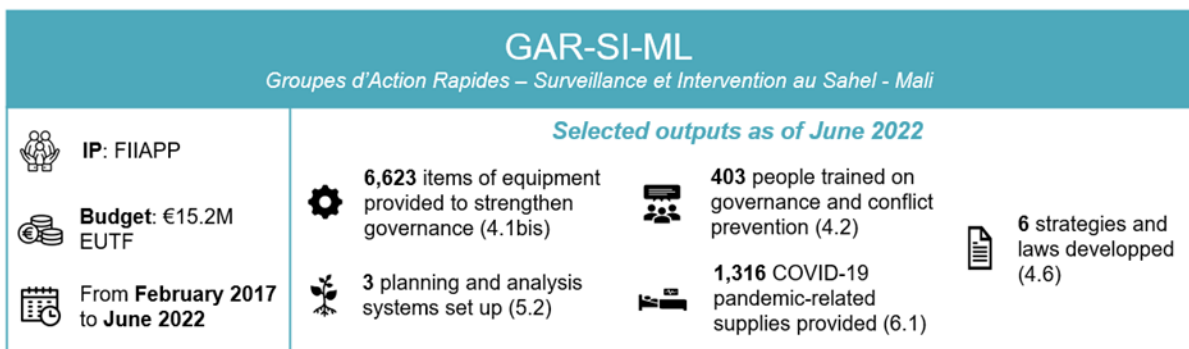
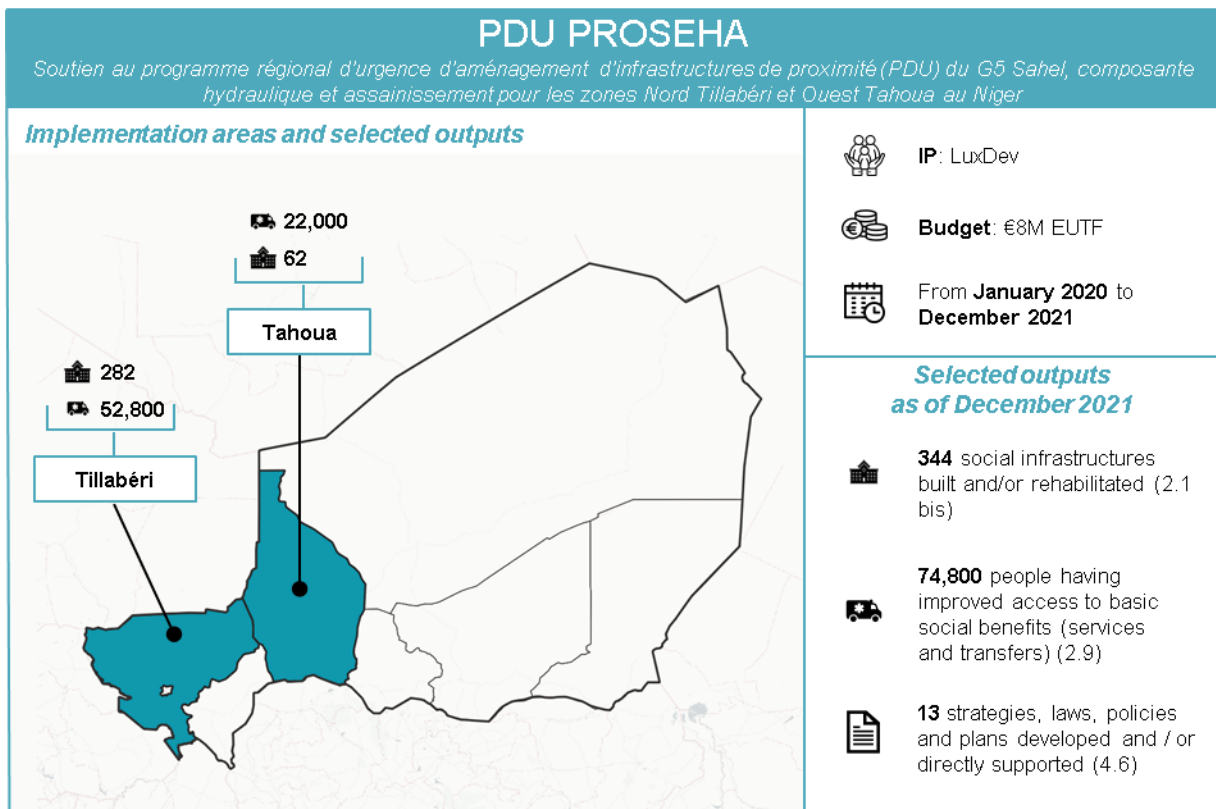

Figure 5: PDU PROSEHA (REG-18-02), June 2022



All contracted projects

Table 1: Contracted projects at the regional level, June 2022¹

Programme	Project code	Project	Lead IP	Budget
Protection and sustainable solutions for migrants and refugees along the Central Mediterranean route	T05-EUTF-REG-REG-04-01	Enhancing Protection, Live-Saving Assistance And Solutions, Including Resettlement For Persons Of Concern With International Protection Needs In Libya And West Africa (Niger And Burkina Faso)	UNHCR	€45,000,000
	T05-EUTF-REG-REG-04-03	Protection and Sustainable Solutions for Migrants and Refugees along the Central Mediterranean Route	IOM	€100,000,000
Erasmus+ in West Africa and the Horn of Africa	T05-EUTF-REG-REG-05-01	Erasmus+ in West Africa and the Horn of Africa	National Agency	€6,000,000
Appui à la coopération régionale des pays du G5 Sahel et au Collège Sahélien de Sécurité	T05-EUTF-SAH-REG-01-01	Appui à la coopération régionale des pays du G5 Sahel et au Collège Sahélien de Sécurité	CIVIPOL	€7,200,000 (completed)
Support to the strengthening of police information systems in the broader West Africa region	T05-EUTF-SAH-REG-03-01	Support to the strengthening of police information systems in the broader West Africa region	Interpol	€5,000,000 (completed)
	T05-EUTF-SAH-REG-03-02	Appui au renforcement du Système d'Information Policière au Tchad	Interpol	€3,000,000
GAR-SI SAHEL (Groupes d'Action Rapides – Surveillance et Intervention au Sahel)	T05-EUTF-SAH-REG-04-01	GAR-SI SAHEL (Groupes d'Action Rapides – Surveillance et Intervention au Sahel)	FIIAPP	€15,126,466 (completed)
	T05-EUTF-SAH-REG-04-02	GAR-SI SAHEL (Groupes d'Action Rapides – Surveillance et Intervention au Sahel) - Burkina Faso	FIIAPP	€16,877,412 (completed)
	T05-EUTF-SAH-REG-04-03	GAR-SI SAHEL (Groupes d'Action Rapides – Surveillance et Intervention au Sahel) - Mali	FIIAPP	€15,219,637 (completed)
	T05-EUTF-SAH-REG-04-04	GAR-SI SAHEL (Groupes d'Action Rapides – Surveillance et Intervention au Sahel) - Niger	FIIAPP	€10,438,963
	T05-EUTF-SAH-REG-04-05	GAR-SI SAHEL (Groupes d'Action Rapides – Surveillance et Intervention au Sahel) - Sénégal	FIIAPP	€6,392,030 (completed)
	T05-EUTF-SAH-REG-04-06	GAR-SI SAHEL (Groupes d'Action Rapides – Surveillance et Intervention au Sahel) - Tchad	FIIAPP	€6,300,499
RESILAC – Redressement économique et social inclusif du Lac Tchad	T05-EUTF-SAH-REG-05-01	Soutien aux populations du Bassin du Lac Tchad	AFD	€31,100,000
Renforcement de la résilience et de la capacité d'autonomisation des réfugiés, des rapatriés et des personnes déplacées internes liés au conflit du Nord Mali	T05-EUTF-SAH-REG-06-01	Renforcement de la résilience et de la capacité d'autonomisation des réfugiés, des rapatriés et des personnes déplacées internes liés au conflit du Nord Mali - Mali	UNHCR	€5,300,000 (completed)
	T05-EUTF-SAH-REG-06-02	Renforcement de la résilience des populations déplacées par l'instabilité au Nord du Mali et soutien à la coexistence pacifique entre communautés - Burkina Faso	UNHCR	€4,900,000 (completed)
	T05-EUTF-SAH-REG-06-03	Renforcement de la résilience et de la capacité d'autonomisation des réfugiés, des rapatriés et des personnes déplacées internes liés au conflit du Nord Mali - Mauritanie	UNHCR	€4,900,000 (completed)
	T05-EUTF-SAH-REG-06-04	Renforcement de la résilience et de la capacité d'autonomisation des réfugiés, des rapatriés et des personnes déplacées internes liés au conflit du Nord Mali - Niger	UNHCR	€4,900,000 (completed)
Job creation and development of micro enterprises through fair trade and selected value chains	T05-EUTF-SAH-REG-07-01	Création d'emplois équitables et développement durable de micro entreprises à travers la gestion responsable et éthique de chaînes de valeur spécifiques liées aux secteurs de la mode	ITC	€10,000,000 (completed)

¹ The table is sorted by contract ID. Both REG-REG and SAH-REG refer to regional programmes.

Strengthening the management and governance of migration and the sustainable reintegration of returning migrants in Côte d'Ivoire, Ghana and Guinea, Guinea Bissau and Chad	T05-EUTF-SAH-REG-08-01	Strengthening the management and governance of migration and the sustainable reintegration of returning migrants in Côte d'Ivoire	IOM	€2,700,000
	T05-EUTF-SAH-REG-08-02	Strengthening the management and governance of migration and the sustainable reintegration of returning migrants in Ghana	IOM	€3,000,000
	T05-EUTF-SAH-REG-08-03	Strengthening the management and governance of migration and the sustainable reintegration of returning migrants in Guinea Bissau	IOM	€2,480,000
	T05-EUTF-SAH-REG-08-04	Strengthening the management and governance of migration and the sustainable reintegration of returning migrants in Guinea	IOM	€5,400,000
	T05-EUTF-SAH-REG-08-05	Strengthening the management and governance of migration and the sustainable reintegration of returning migrants in Chad	IOM	€350,000
La voix des jeunes du Sahel	T05-EUTF-SAH-REG-09-01	La Voix des jeunes du Sahel	HD	€2,200,000 (completed)
Erasmus+ in West Africa	T05-EUTF-SAH-REG-10-01	Erasmus+ in West Africa	National Agency	€6,000,000
Soutenir les entrepreneurs et les petites PME en Afrique de l'Ouest	T05-EUTF-SAH-REG-11-01	I&P accélération au sahel (en appui à l'initiative IPDEV-2)	I&P	€15,800,000
Appui à la Lutte contre la Traite des Personnes dans les pays du Golfe de Guinée	T05-EUTF-SAH-REG-12-01	Appui à la lutte contre la traite des personnes dans les pays du Golfe de Guinée	Expertise France	€17,400,000
Appui à la protection des migrants les plus vulnérables en Afrique de l'Ouest	T05-EUTF-SAH-REG-13-01	Appui à la protection des migrants les plus vulnérables en Afrique de l'ouest	CRE	€10,000,000
	T05-EUTF-SAH-REG-13-02	Amélioration de la protection des enfants et jeunes migrant(e)s dans les principales routes migratoires de l'Afrique de l'ouest	Save the Children	€5,000,000
	T05-EUTF-SAH-REG-13-03	Appui à la protection des migrants les plus vulnérables du Sahel	Caritas Suisse	€5,000,000
Modernizing and strengthening secure identity chains and documental security	T05-EUTF-SAH-REG-14-01	Modernizing and strengthening secure identity chains and documental security (GESTDOC)	CAMOES	€5,000,000
ARCHIPELAGO: an African-European TVET initiative	T05-EUTF-SAH-REG-15-01	ARCHIPELAGO: an African-European TVET initiative	SEQUA	€15,000,000
Protection and sustainable solutions for migrants and refugees along the Central Mediterranean route	T05-EUTF-SAH-REG-16-01	Monitoring and evaluation of the EUTF migration management approach and actions in the Sahel and Lake Chad	Altai	€1,995,038 (completed)
Monitoring and Learning System for the EUTF Sahel and Lake Chad	T05-EUTF-SAH-REG-17-01	Monitoring and Learning System for the EUTF Sahel and Lake Chad	Altai	€4,995,000
Programme d'urgence pour la stabilisation des espaces frontaliers du G5 Sahel	T05-EUTF-SAH-REG-18-01	PDU Médiation communautaire G5-HD	HD	€5,000,000
	T05-EUTF-SAH-REG-18-02	Soutien au programme régional d'urgence d'aménagement d'infrastructures de proximité (PDU) du G5 Sahel, composante hydraulique et assainissement pour les zones Nord Tillabéri et Ouest Tahoua au Niger, dans le cadre du PROSEHA	LUXDEV	€8,000,000 (completed)
	T05-EUTF-SAH-REG-18-03	Infrastructures EAU Tchad	ACF	€5,550,000
	T05-EUTF-SAH-REG-18-04	Résilience et cohésion sociale des communautés transfrontalières du Liptako Gourma RECOLG	Save the Children	€17,640,000

	T05-EUTF-SAH-REG-18-05	Projet de consolidation des systèmes d'adduction d'eau potable et d'assainissement des villes de Dori et Djibo au Sahel (P-CSEPA)	ONEA	€3,000,000
	T05-EUTF-SAH-REG-18-06	Alliance pour la cohésion sociale et la résilience au Mali et en Mauritanie – lot 1 Fuseau ouest et zones limitrophes (ACOR)	HI	€12,691,500
	T05-EUTF-SAH-REG-18-07	Projet de renforcement de la résilience et de la cohésion sociale des populations vulnérables des régions transfrontalières du Burkina Faso (et du Niger) (RECOSA)	HI	€17,575,000
	T05-EUTF-SAH-REG-18-08	Renforcement de la résilience et de la cohésion sociale dans les zones frontalières du Niger et du Tchad (RECOSOC)	OXFAM	€12,734,094
	T05-EUTF-SAH-REG-18-09	PROGRESS (programme de résilience et de cohésion sociale au Sahel) -fuseau central	ACF	€27,000,000
	T05-EUTF-SAH-REG-18-10	Améliorons nos vies ! Rétablir les espaces socio-économiques ruraux sécurisés et contrecarrer les menaces des changements environnementaux et des conflits socioculturels	PMLAL	€13,600,000
	T05-EUTF-SAH-REG-18-11	Appui à la résilience et à la réduction de la conflictualité dans les communautés de Mopti au Mali et de Soum au Burkina Faso	IRC	€15,000,000
	T05-EUTF-SAH-REG-18-12	Coordination Interconsortia PDU Burkina Faso	TDH	€1,400,000
	T05-EUTF-SAH-REG-18-13	Interconsortia PDU Mali	HI	€1,400,000 (inception)
	T05-EUTF-SAH-REG-18-14	Interconsortia Niger - Save the Children	Save the Children	€1,400,000 (inception)
	T05-EUTF-SAH-REG-18-16	Projet de renforcement de l'accès à l'eau potable et assainissement au profit des personnes déplacées internes (PDI) dans la région du Sahel	CRB	€2,000,000
La voix des jeunes du Sahel - Dialogue entre jeunes et institutions au Sahel (phase II)	T05-EUTF-SAH-REG-19-01	La voix des jeunes du Sahel - Dialogue entre jeunes et institutions au Sahel (phase II)	HD	€5,000,000 (completed)
Programme d'Appui au G5 pour la Sécurité au Sahel Phase II	T05-EUTF-SAH-REG-20-01	Programme d'appui au G5 pour la sécurité au sahel (PAGS) phase II	CIVIPOL	€9,998,500
Appui aux forces de sécurité des pays membres du G5 Sahel pour la lutte contre l'impunité et le renforcement de leurs liens avec les populations	T05-EUTF-SAH-REG-23-01	Renforcement des liens entre populations et Forces de Sécurité Intérieure (FSI) à travers l'intégration des droits de l'homme et du droit international humanitaire dans les missions des FSI	IDDH	€10,310,040
	T05-EUTF-SAH-REG-23-02	Human rights and international humanitarian law compliance of ISF and support to national human rights institutions and civil society in Chad, Mauritania and Niger	OHCHR	€9,600,000 (inception)
	T05-EUTF-SAH-REG-23-03	Appui aux capacités de dialogue et d'actions concertées des Forces de sécurité intérieures dans les environnements de conflictualité et d'insécurité au Burkina Faso, Mali et Niger	Promediation	€2,400,000
Réponse à la crise alimentaire au centre Sahel : support nutritionnel et relèvement	T05-EUTF-SAH-REG-24-01	CRIALCES - Réponse à la CRise ALimentaire au CEntre Sahel : support nutritionnel et relèvement	WFP	€20,000,000
Radio Jeunesse Sahel - Appui européen à la phase de démarrage de la radio	T05-EUTF-SAH-REG-25-01	Radio Jeunesse Sahel - Appui européen à la phase de démarrage de la radio	OIF	€2,050,000

1.3.2. BURKINA FASO

Newly included projects

Figure 6: AJUMJUP (BF-11-02), June 2022



Newly completed projects

Figure 7: Protection Diakonia (BF-07-01), June 2022

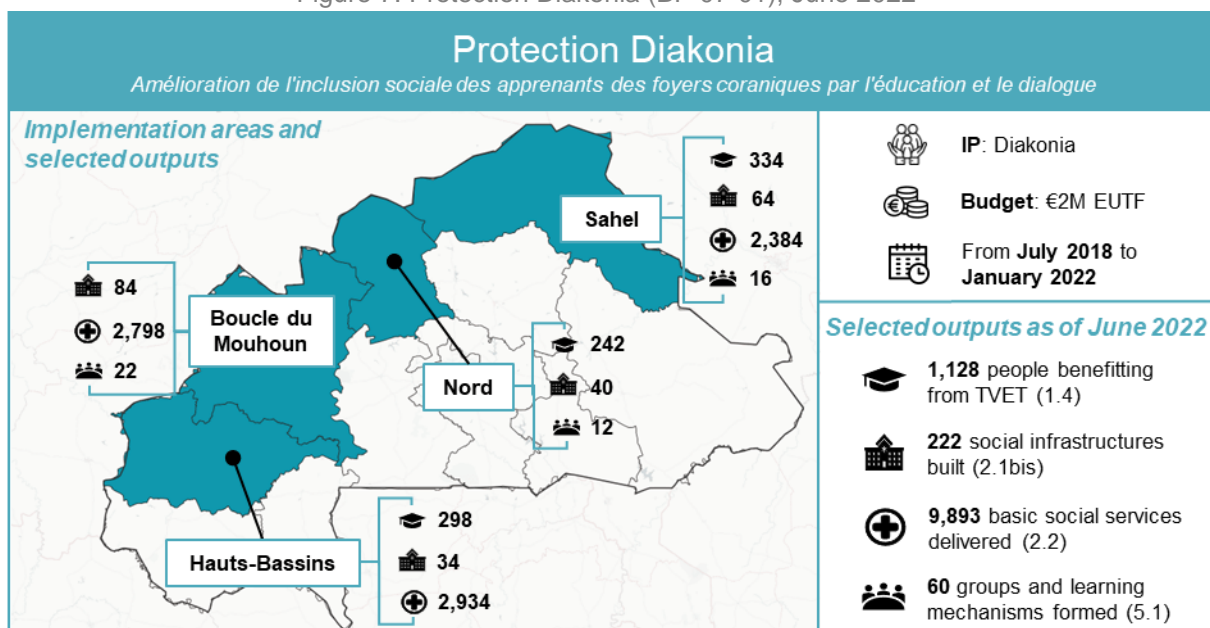

All contracted projects

Table 2: Contracted projects in Burkina Faso, June 2022

Programme	Project code	Project	Lead IP	Budget
Programme "LRRD" de renforcement de la résilience des communautés vulnérables à l'insécurité alimentaire et nutritionnelle dans les zones frontalières septentrionales au Burkina Faso	T05-EUTF-SAH-BF-01-01	Projet Multisectoriel Intégré de Résilience des ménages pauvres et très pauvres face à l'Insécurité Alimentaire et Nutritionnelle dans les provinces septentrionales de la Boucle du Mouhoun au Bu	TDH	€5,350,000 (completed)
	T05-EUTF-SAH-BF-01-02	Projet de renforcement de la résilience des communautés vulnérables du Sahel et du Nord	OXFAM	€8,020,000 (completed)
	T05-EUTF-SAH-BF-01-03	Renforcer durablement et de manière intégrée la résilience des populations vulnérables à l'insécurité nutritionnelle dans la région de l'Est au Burkina Faso	ACF	€6,580,000 (completed)
	T05-EUTF-SAH-BF-01-04	Programme "LRRD" de renforcement de la résilience des communautés vulnérables dans les provinces du Soum et du Loroum BURKINA FASO	LVIA	€5,000,000 (completed)
	T05-EUTF-SAH-BF-01-05	Renforcement durable de la résilience des communautés et des ménages vulnérables à l'insécurité alimentaire et nutritionnelle de la province du Yagha dans la région Sahel au Burkina Faso	HI	€5,000,000 (completed)
Insertion et Stabilisation Socio - Economique des Jeunes et Femmes dans la Province du Séno	T05-EUTF-SAH-BF-02-01	Insertion et stabilisation socio-économique des jeunes et des femmes dans la province du Séno	AICS	€5,200,000 (completed)
Programme Gestion Intégrée des Espaces Frontaliers au Burkina Faso	T05-EUTF-SAH-BF-03-01	Programme Gestion Intégrée des Espaces Frontaliers au Burkina Faso (ProGEF)	GIZ	€30,000,000 (completed)
Renforcement de la gestion et de la gouvernance des migrations et le retour et la réintégration durable au Burkina Faso	T05-EUTF-SAH-BF-04-01	IOM - Renforcement de la gestion et de la gouvernance des migrations et le retour et la réintégration durable au Burkina Faso	IOM	€8,300,000
Programme d'appui à l'Emploi dans les zones frontalières et périphériques	T05-EUTF-SAH-BF-05-01	Programme d'appui à l'Emploi dans les zones frontalières et périphériques au Burkina Faso	Expertise France	€6,950,000 (completed)
Appui à la compétence professionnelle, l'entreprenariat et l'emploi des jeunes et des femmes dans les régions rurales du Burkina Faso	T05-EUTF-SAH-BF-06-01	TUUMA - Appui à la compétence professionnelle, l'entreprenariat et l'emploi des jeunes en milieu rural dans des régions rurales du Burkina Faso	ADA	€8,000,000
Protection des jeunes dans les zones à risque au Burkina Faso à travers l'éducation et le dialogue.	T05-EUTF-SAH-BF-07-01	Amélioration de l'inclusion sociale des apprenants des Foyers coraniques par l'éducation et le dialogue "Dialogue changement social"	Diakonia	€2,000,000 (completed)
	T05-EUTF-SAH-BF-07-02	Appui à la modernisation de l'enseignement Franco arabe au Burkina Faso	MENA	€7,000,000
Rebâtir une cohésion sociale au Nord du Burkina à travers un meilleur suivi de la radicalisation, la promotion du dialogue et la valorisation de l'économie pastoraliste	T05-EUTF-SAH-BF-08-02	Renforcement de l'Etat sur le fait religieux	DGLPAP	€140,000 (completed)
	T05-EUTF-SAH-BF-08-03	Progettomondo MLAL Ensemble Pour Le Dialogue! Prévention De L'Extrémisme Violent Autochtone À Travers La Promotion Du Dialogue Interreligieux Et Intercommunautaire, De La Base Aux Institutions Publiques	PMLAL	€700,000 (completed)

	T05-EUTF-SAH-BF-08-04	Projet d'appui à sa stabilisation des régions nord et est du Burkina à travers le renforcement de l'agropastoralisme et du pastoralisme	APESS	€800,000 (completed)
	T05-EUTF-SAH-BF-08-05	Revalorisation de l'économie pastorale dans les régions du Sahel et centre-nord par la promotion de la coexistence pacifique	VSF	€1,400,000 (completed)
	T05-EUTF-SAH-BF-08-06	Renforcement Du Dialogue Social Et Religieux Au Sein Des Communautés Du Nord Et Du Centre-Nord Du Burkina Faso (Redire)	Educo	€700,000 (completed)
	T05-EUTF-SAH-BF-08-07	Dialogue Inclusif Pour Un « Mieux Vivre Ensemble » Pour La Paix Et La Sécurité Dans La Région Du Sahel	Solidar Suisse	€700,000 (completed)
	T05-EUTF-SAH-BF-08-08	Des Ambassadeurs De La Jeunesse Pour Le Renforcement Du Dialogue Et De La Cohésion Sociale Dans La Région De L'Est Du Burkina Faso Touchée Par L'Extrémisme Violent	SEMFILMS	€700,000 (completed)
	T05-EUTF-SAH-BF-08-09	Projet d'accompagnement des consortia dans le cadre de la mise en œuvre du programme FFU-PEV	TDH	€610,000 (completed)
	T05-EUTF-SAH-BF-08-10	Projet intégré de monitoring, suivi et de prévention de la radicalisation et de l'extrémisme violent au Burkina Faso	Keoogo	€500,825 (completed)
	T05-EUTF-SAH-BF-08-11	Construire de nouvelles coopérations entre pasteurs nomades et transhumants et les Etats de l'Initiative d'Accra	Promediation	€1,600,000
	T05-EUTF-SAH-BF-08-12	Sur les chemins du dialogue - Prévention de l'extrémisme violent autochtone à travers la promotion du dialogue interreligieux et intercommunautaire, de la base aux institutions publiques	PMLAL	€1,000,000
Appui budgétaire pour la mise en œuvre du Programme d'Urgence Sahel du Burkina Faso	T05-EUTF-SAH-BF-09-01	Appui budgétaire pour la mise en œuvre du Programme d'Urgence Sahel du Burkina Faso	MINEFID	€73,750,000 (completed)
	T05-EUTF-SAH-BF-09-02	Assistance à maîtrise d'ouvrage dans le cadre du PUS et communication	Eau vive	€950,000 (completed)
Appui à la justice au Burkina Faso pour renforcer la lutte contre l'impunité au travers d'une justice plus accessible et efficace	T05-EUTF-SAH-BF-11-01	Projet d'appui au renforcement de la justice pour lutter contre l'impunité	Enabel	€3,800,000
	T05-EUTF-SAH-BF-11-02	Appui au renforcement de la justice militaire et de la justice de proximité pour lutter contre l'impunité au Burkina Faso (AJUMJUP)	COGINTA	€6,000,000

1.3.3. CAMEROON

All contracted projects

Table 3: Contracted projects in Cameroon, June 2022

Programme	Project code	Project	Lead IP	Budget
Programme de réponse à l'impact des mouvements de populations internes et externes dans les régions du septentrion du Cameroun	T05-EUTF-SAH-CM-01-01	Programme de Redressement Economique et Social Inclusif et de Lutte contre l'Insécurité Alimentaire et Nutritionnelle des Territoires du nord Cameroun (RESILIAN)	ACF	€13,000,000 (completed)
	T05-EUTF-SAH-CM-01-02	Projet de renforcement de la résilience des populations des régions septentrionales du Cameroun (PRESEC)	SNV	€7,000,000 (completed)
Projet de Promotion de l'Emploi et Renforcement de la Résilience au Nord Cameroun (Extrême-Nord, Nord et Adamaoua)	T05-EUTF-SAH-CM-02-01	Projet d'Appui à la Résilience Socio-Économique des Jeunes Vulnérables (Extrême-Nord, Nord et Adamaoua)	GIZ	€7,000,000 (completed)

Projet d'investissement en appui au développement économique local dans l'Extrême Nord, favorisant l'emploi et l'insertion des jeunes	T05-EUTF-SAH-CM-03-01	Projet d'investissement en appui au développement économique local dans l'Extrême-Nord, favorisant l'emploi et l'insertion des jeunes (approche HIMO)	AFD	€10,000,000 (completed)
Renforcement de la gestion et de la gouvernance des migrations et le retour et la réintégration durable au Cameroun	T05-EUTF-SAH-CM-04-01	IOM - Renforcement de la gestion et de la gouvernance des migrations et le retour et la réintégration durable au Cameroun	IOM	€3,300,000

1.3.4. CHAD

Newly completed projects

Figure 8: PRODECO (TD-06-01), June 2022

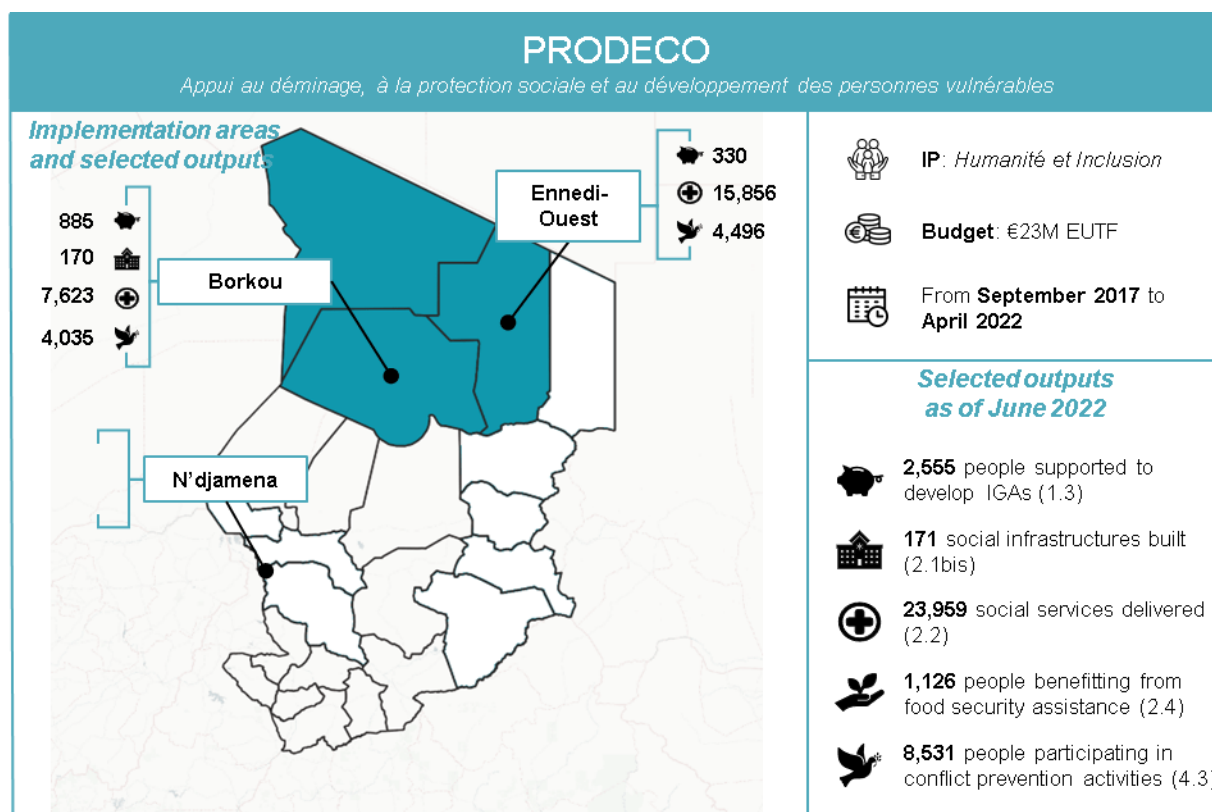
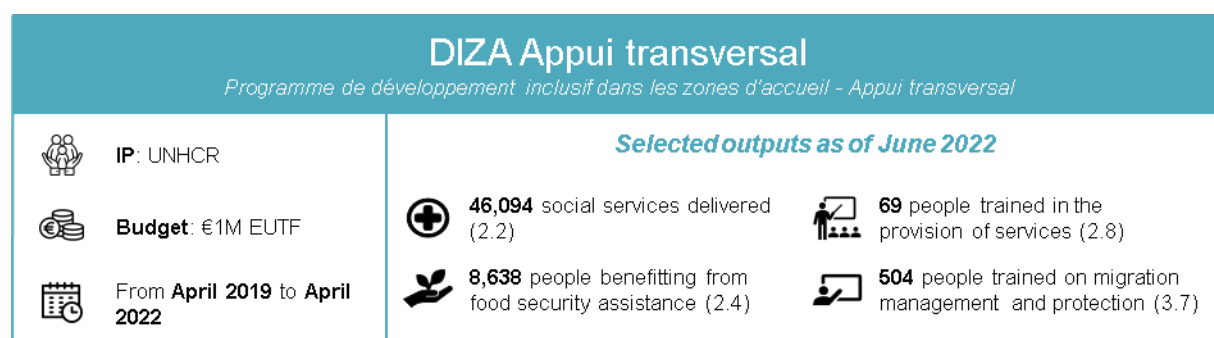

Figure 9: DIZA Appui transversal (TD-07-03), June 2022



All contracted projects

Table 4: Contracted projects in Chad, June 2022

Programme	Project code	Project	Lead IP	Budget
Résilience et emploi au lac Tchad	T05-EUTF-SAH-TD-01-01	Emploi, résilience et cohésion sociale dans la bande sahéenne et la zone du Lac Tchad (RESTE)	OXFAM	€15,000,000 (completed)

	T05-EUTF-SAH-TD-01-04	Campagne de sensibilisation WASH et de mise en place d'une méthodologie de sensibilisation adaptée à l'utilisation rationnelle des latrines communautaires	OXFAM	€1,199,402 (completed)
	T05-EUTF-SAH-TD-01-06	Tavaux de réalisation et de réhabilitation de 40 forages productifs pour hydraulique villageoise et 20 forages hydrauliques semi-urbaine dans les sous-préfectures de Bagasola, Bol et N'Gouri	OXFAM	€924,319 (completed)
	T05-EUTF-SAH-TD-01-07	Tavaux de réalisation et de réhabilitation de 40 forages productifs pour hydraulique villageoise et 20 forages hydrauliques semi-urbaine dans les sous-préfectures de Doum-Doum et Kouloudia	SMC	€624,184 (completed)
	T05-EUTF-SAH-TD-01-08	Tavaux de réalisation et de réhabilitation de 40 forages productifs pour hydraulique villageoise et 20 forages hydrauliques semi-urbaine dans les sous-préfectures de Mani, Massakory, Massaguet	Geysier SA	€533,071 (completed)
	T05-EUTF-SAH-TD-01-09	Travaux de construction de 120 superstructures pour nouveaux et anciens forages réhabilités d'hydraulique villageoise, y compris la fourniture et la pose de 120 pompes à motricité humaine au Tchad.	Vergnet	€947,493 (completed)
	T05-EUTF-SAH-TD-01-10	Construction de 20 unités de production hydraulique (UPH) alimentées par l'énergie photovoltaïque dans la zone de Hadjer Lamis et Lac (s/préfectures de Massakory, Mani, Massaguet et N'Gouri) - lot 1	Berthy	€892,000 (completed)
	T05-EUTF-SAH-TD-01-11	Construction de 20 unités de production hydraulique (uph) alimentées par l'énergie photovoltaïque dans la zone du Lac (s/préfecture de N'Gouri, Bol et Doum-Doum) – lot 2	SMC	€1,172,327 (completed)
	T05-EUTF-SAH-TD-01-12	Contrat mini Aductions d'Eau Potable	Berthy	€1,073,152 (completed)
	T05-EUTF-SAH-TD-01-15	Contrat mini Aductions d'Eau Potable (AEP) et de latrines Lot 2	SMC	€993,877 (new in this report and completed)
Projet de Renforcement de la Résilience et de la Cohabitation Pacifique au Tchad	T05-EUTF-SAH-TD-02-01	Projet de Renforcement de la Résilience et de la Cohabitation Pacifique au Tchad (PRCPT)	GIZ	€22,250,000
Projet de soutien à l'insertion socio-professionnelle des jeunes tchadiens en situation de vulnérabilité	T05-EUTF-SAH-TD-03-01	Projet de soutien à l'insertion socio-professionnelle des jeunes tchadiens en situation de vulnérabilité	AFD	€10,300,000
Appui à la formation et à la sécurité publique au Tchad	T05-EUTF-SAH-TD-05-01	Appui à la formation et à la sécurité publique au Tchad	COGINTA	€9,999,203 (completed)
Appui au déminage, à la protection sociale et au développement des personnes vulnérables	T05-EUTF-SAH-TD-06-01	Appui au déminage, à la protection sociale et au développement des personnes vulnérables	HI	€23,000,000 (completed)
Programme de développement inclusif dans les zones d'accueil	T05-EUTF-SAH-TD-07-01	DIZA Est	Concern	€7,000,000
	T05-EUTF-SAH-TD-07-02	DIZA Sud	Caritas Suisse	€7,000,000
	T05-EUTF-SAH-TD-07-03	DIZA – appui transversal	UNHCR	€1,000,000 (completed)
Sécurité et gestion des frontières	T05-EUTF-SAH-TD-08-01	SECURité et GEstion des Frontières (SECGEF)	Gvt. Chad	€10,000,000 (completed)

1.3.5. CÔTE D'IVOIRE

All contracted projects

Table 5 : Contracted projects in Côte d'Ivoire, June 2022

Programme	Project code	Project	Lead IP	Budget
<i>Appui à la mise en œuvre de la stratégie nationale de l'état civil et de l'identification en Côte d'Ivoire</i>	T05-EUTF-SAH-CI-02-01	<i>Appui à la mise en œuvre de la stratégie nationale de l'état civil et de l'identification de Côte d'Ivoire (Etat Civil CI)</i>	CIVIPOL	€4,950,000
<i>Programme de soutien et de relance à l'économie dans le contexte de la crise du COVID-19 en Côte d'Ivoire</i>	T05-EUTF-SAH-CI-03-01	<i>Programme de soutien et de relance à l'économie dans le contexte de la crise du COVID-19 en Côte d'Ivoire (PSRE COVID CI)</i>	Gvt. Côte d'Ivoire	€24,000,000

1.3.6. GHANA

All contracted projects

Table 6: Contracted projects in Ghana, June 2022

Programme	Project code	Project	Lead IP	Budget
Strengthening Border Security in Ghana	T05-EUTF-SAH-GH-01-01	Strengthening border security in Ghana	ICMPD	€4,840,000
Boosting green employment and enterprise opportunities in Ghana	T05-EUTF-SAH-GH-02-01	Boosting green employment and enterprise opportunities in Ghana	SNV	€9,840,000
	T05-EUTF-SAH-GH-02-02	Boosting green employment and enterprise opportunities in Ghana	UNCDF	€9,940,000

1.3.7. GUINEA

Newly completed projects

Figure 10: RESIGUI (GN-04-01), June 2022

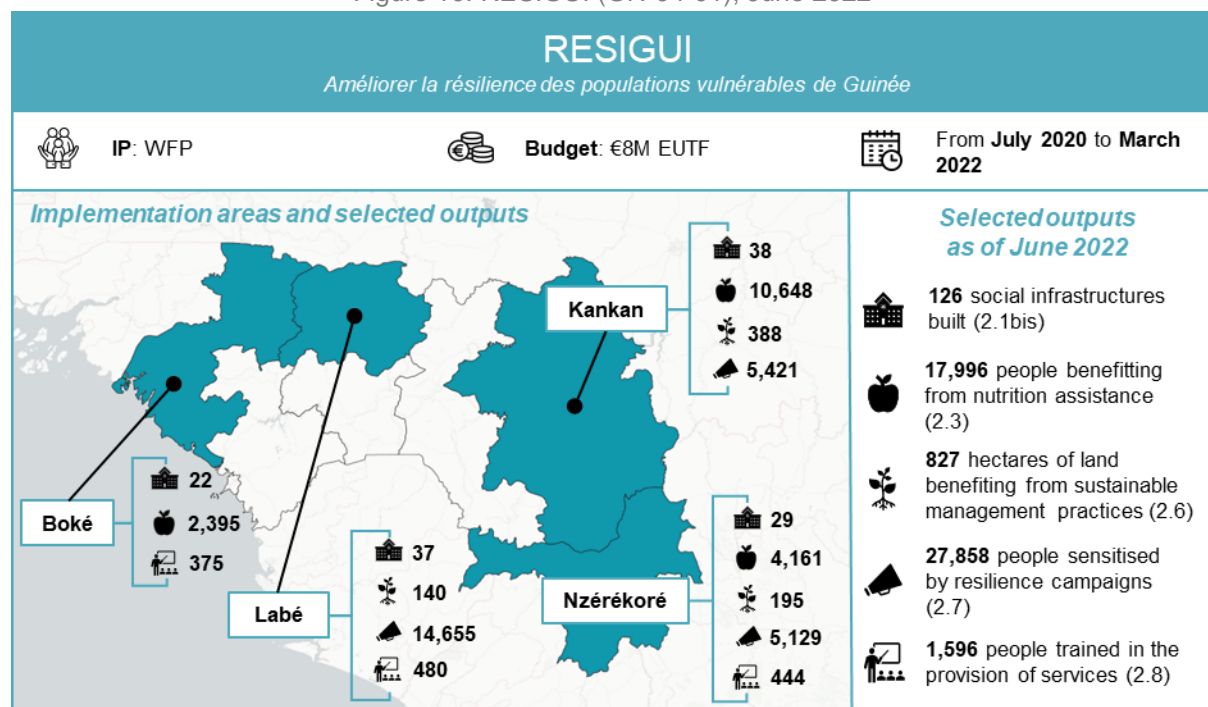

All contracted projects

Table 7: Contracted projects in Guinea, June 2022

Programme	Project code	Project	Lead IP	Budget
Programme d'appui à l'intégration socio-économique des jeunes	T05-EUTF-SAH-GN-01-01	Programme d'appui à l'intégration socio-économique des jeunes en République de Guinée - INTEGRA (ITC)	ITC	€15,000,000
	T05-EUTF-SAH-GN-01-02	Programme d'appui à l'intégration socio-économique des jeunes en République de Guinée - INTEGRA Enabel	Enabel	€35,000,000
	T05-EUTF-SAH-GN-01-03	Programme d'appui à l'intégration socio-économique des jeunes en République de Guinée - INTEGRA GIZ	GIZ	€10,000,000
Améliorer la résilience des populations vulnérables de Guinée	T05-EUTF-SAH-GN-04-01	RESIGUI - Améliorer la résilience des populations vulnérables de Guinée	WFP	€8,000,000 (completed)
Projet pilote d'amélioration des performances de l'état civil guinéen par le recours à la digitalisation	T05-EUTF-SAH-GN-05-01	Projet pilote d'amélioration des performances de l'état civil guinéen par le recours à la digitalisation	Enabel	€4,950,000

1.3.8. MALI

Newly included project

Figure 11: POC Mali (ML-13-01), June 2022

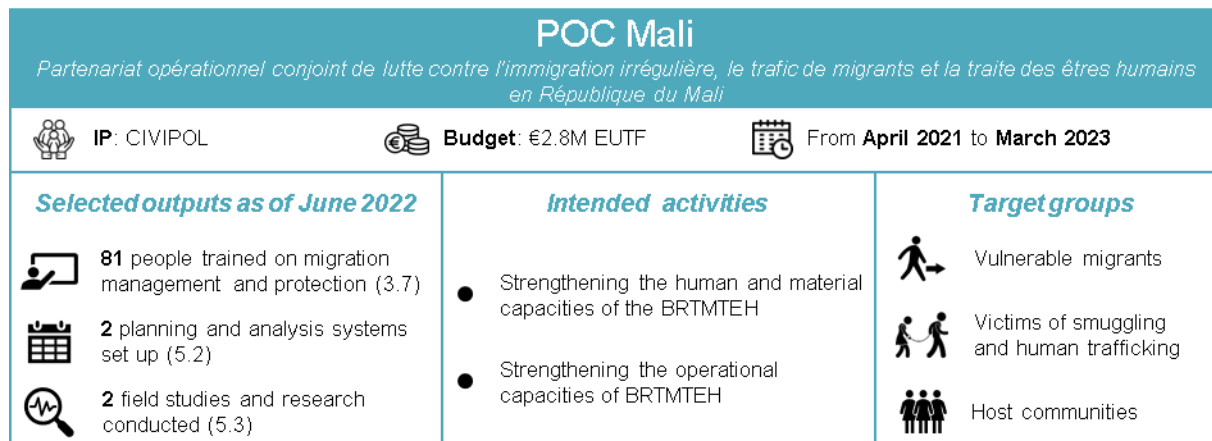

Newly completed projects

Figure 12: PAFAM (ML-02-01), June 2022

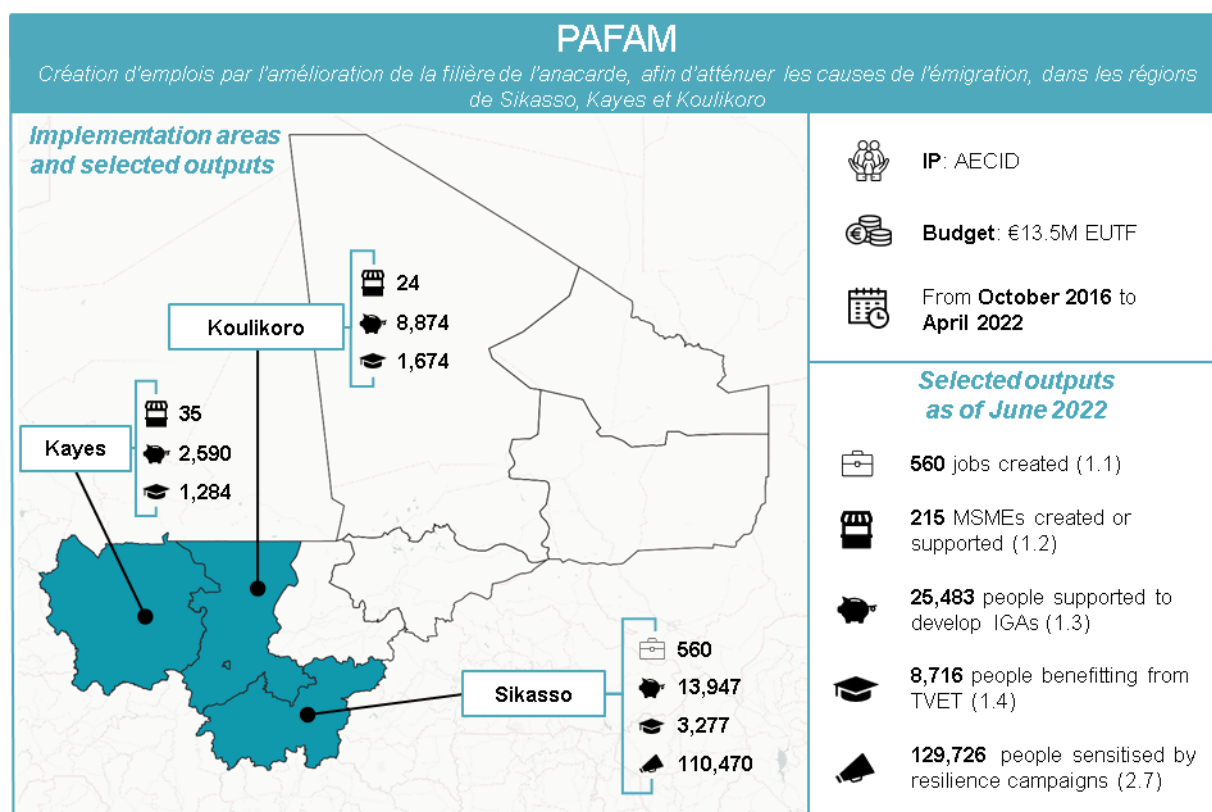
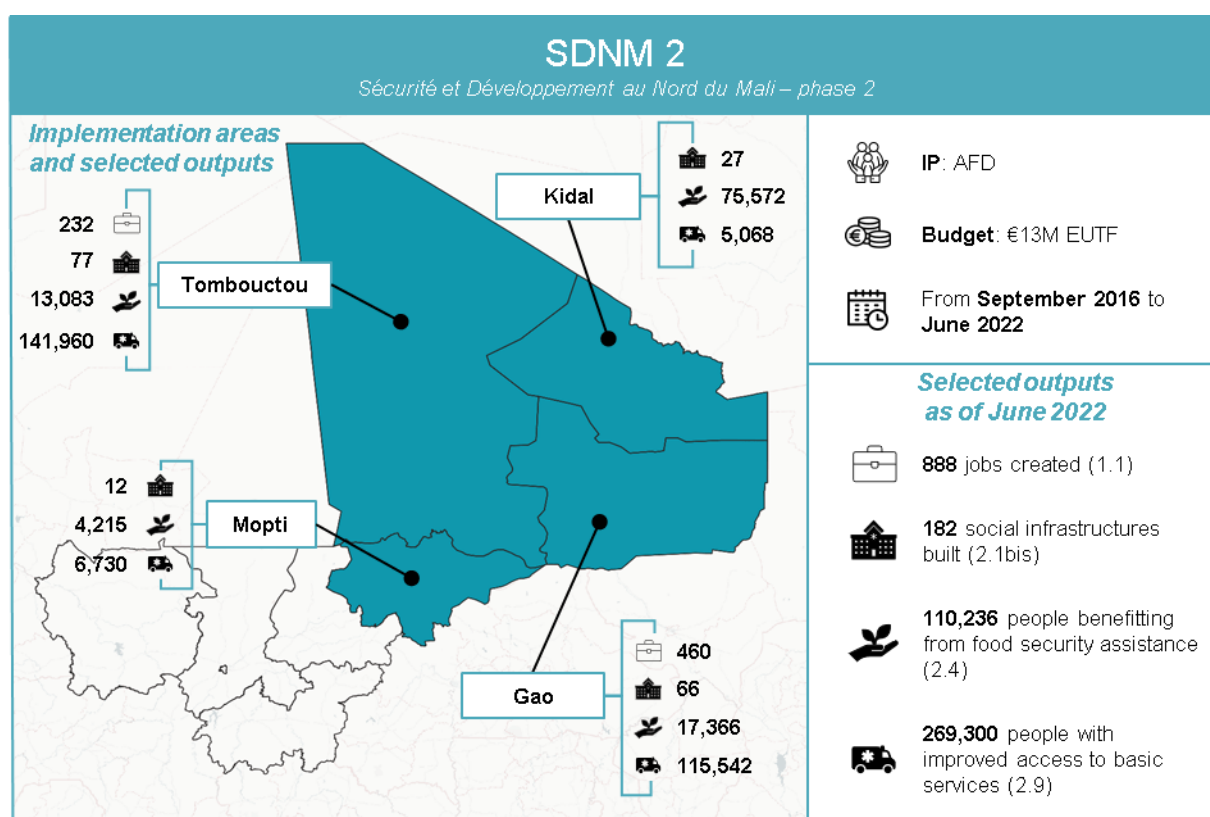

Figure 13: SDNM 2 (ML-04-01), June 2022



All contracted projects

Table 8 : Contracted projects in Mali, June 2022

Programme	Project code	Project	Lead IP	Budget
Programme de renforcement de la résilience des communautés, des ménages et des individus vulnérables à l'insécurité alimentaire et nutritionnelle au Mali	T05-EUTF-SAH-ML-01-01	Consortium Alliance pour la Résilience Communautaire	HI	€14,940,000 (completed)
	T05-EUTF-SAH-ML-01-02	Partenariat pour le Renforcement de la Résilience à l'Insécurité Alimentaire et Nutritionnelle au Nord Mali (PRIAN)	SOS SAHEL	€4,560,000 (completed)
	T05-EUTF-SAH-ML-01-03	Renforcement des capacités de résilience à l'insécurité alimentaire et nutritionnelle des populations vulnérables des régions de Gao et Mopti	LVIA	€4,000,000 (completed)
Création d'emplois par l'amélioration de la filière de l'anacarde, afin d'atténuer les causes de l'émigration, dans les régions de Sikasso, Kayes et Koulikoro	T05-EUTF-SAH-ML-02-01	Projet d'Appui à la Filière de l'Anacarde au Mali (PAFAM)	AECID	€13,500,000 (completed)
Relance de l'Economie et Appui aux Collectivités II	T05-EUTF-SAH-ML-03-01	Relance De L'Economie Et Appui Aux Collectivites Dans Le Nord Du Mali II	LUXDEV	€10,000,000 (completed)
Sécurité et Développement au Nord du Mali – phase 2	T05-EUTF-SAH-ML-04-01	Securite Et Developpement Au Nord Du Mali Phase 2 (SDNM2)	AFD	€13,000,000 (completed)

Projet d'appui aux investissements de la diaspora malienne dans les régions d'origine	T05-EUTF-SAH-ML-05-01	Projet D'Appui Aux Investissements De La Diaspora Malienne Dans Les Regions D Origine	AFD	€5,000,000
	T05-EUTF-SAH-ML-05-02	Investissement de la diaspora dans l'entreprenariat durable des jeunes ruraux au Mali	IFAD	€1,000,000
Programme d'Appui au Renforcement de la Sécurité Mali	T05-EUTF-SAH-ML-06-02	PARSEC (phase de mise en oeuvre) - Programme d'Appui au Renforcement de la Sécurité Mali	Expertise France	€42,969,891
Renforcement de la gestion et de la gouvernance des migrations et le retour et la réintégration durable au Mali	T05-EUTF-SAH-ML-07-01	Projet d'information et de sensibilisation sur les risques et dangers de la migration irrégulière et la promotion de la libre circulation dans l'espace CEDEAO	AECID	€3,200,000 (completed)
	T05-EUTF-SAH-ML-07-02	IOM - Renforcement de la gestion et de la gouvernance des migrations et le retour et la réintégration durable au Mali	IOM	€11,800,000
Programme d'appui au fonctionnement de l'état civil au Mali: appui à la mise en place d'un système d'information sécurisé	T05-EUTF-SAH-ML-08-01	CIVIPOL - Programme d'appui au fonctionnement de l'état civil au Mali: appui à la mise en place d'un système d'information sécurisé	CIVIPOL	€11,850,000
	T05-EUTF-SAH-ML-08-02	CTB - Programme d'appui au fonctionnement de l'état civil au Mali: appui à la mise en place d'un système d'information sécurisé	Enabel	€13,150,000
Youth Employment Creates Opportunities At Home in Mali	T05-EUTF-SAH-ML-09-01	SNV - Youth Employment Creates Opportunities At Home in Mali	SNV	€20,000,000 (completed)
Programme Jeunesse et Stabilisation – régions du centre du Mali	T05-EUTF-SAH-ML-10-01	Programme jeunesse et stabilisation des régions du centre du Mali	GIZ	€43,500,000
Appui au Développement Economique Local et à la prévention des conflits dans les régions de Tombouctou et Gao	T05-EUTF-SAH-ML-12-01	Appui au Développement Economique Local et à la prévention des conflits dans les régions de Tombouctou et Gao	LUXDEV	€13,000,000
Partenariat Opérationnel Conjoint, de lutte contre l'immigration irrégulière, le trafic de migrants et la traite des êtres humains en République du Mali (POC Mali)	T05-EUTF-SAH-ML-13-01	Partenariat opérationnel conjoint, de lutte contre l'immigration irrégulière, le trafic de migrants et la traite des êtres humains en république du Mali	CIVIPOL	€2,800,000
Programme de soutien à la transition en République du Mali	T05-EUTF-SAH-ML-14-02	Projet d'appui à l'observation citoyenne du cycle électoral de la transition 2020-2022 au Mali	ECES	€3,500,000
	T05-EUTF-SAH-ML-14-05	Expertise électorale au Mali 2021-2022 (1)	European Commission Expert	€294,000
	T05-EUTF-SAH-ML-14-06	Expertise électorale au Mali 2021-2022 (2)	European Commission Expert	€292,950
	T05-EUTF-SAH-ML-14-07	Assistance technique en appui à la Troïka pour le suivi de la transition au Mali		€153,560
	T05-EUTF-SAH-ML-14-08	Opérationnalisation du Budget-Programmes en République du Mali		€356,966
	T05-EUTF-SAH-ML-14-09	Appui à la Section des Comptes de la Cour Suprême		€381,123
	T05-EUTF-SAH-ML-14-13	Programme d'Appui au Renforcement de la Sécurité (PARSEC Mali Phase 2)	Expertise France	€16,025,000

1.3.9. MAURITANIA

Newly completed projects

Figure 14: PECOBAT (MR-01-01), June 2022

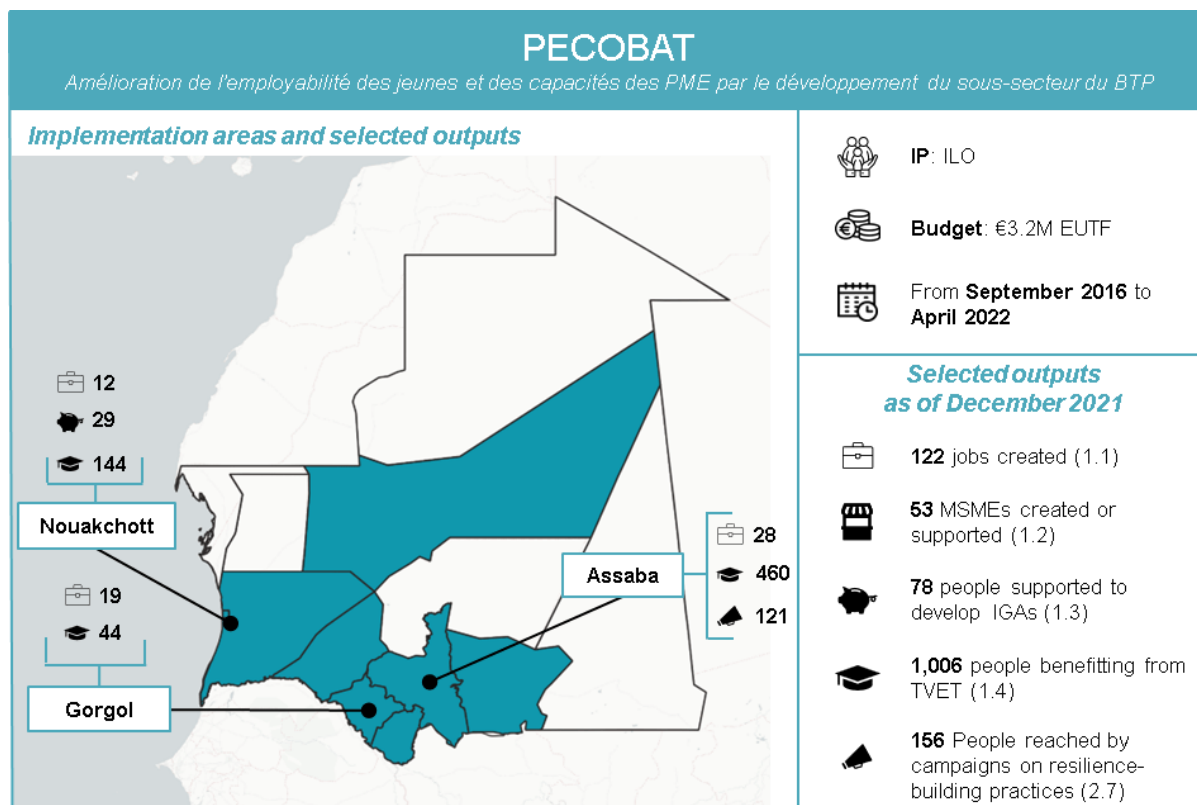
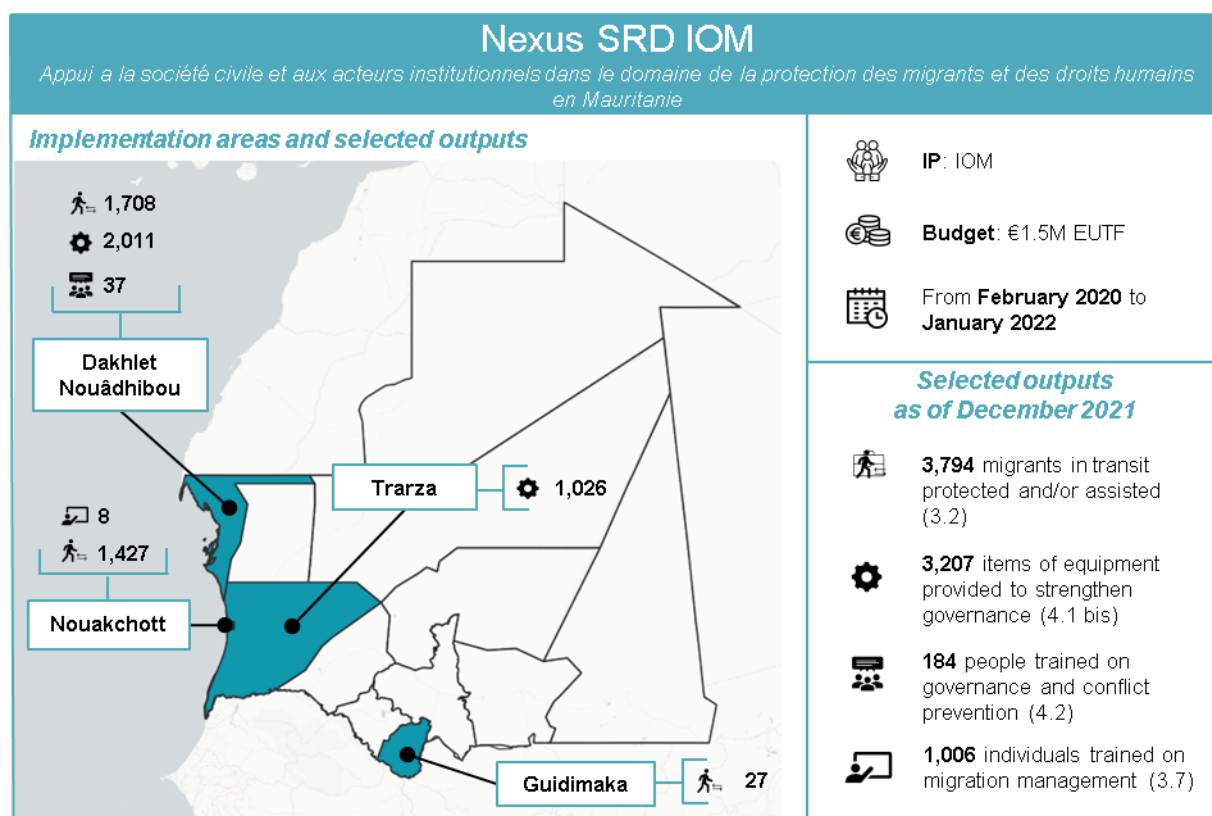

Figure 15: Nexus SRD IOM (MR-08-03), June 2022



All contracted projects

Table 9: Contracted projects in Mauritania, June 2022

Programme	Project code	Project	Lead IP	Budget
Amélioration de l'employabilité des jeunes et des capacités des PME par le développement du sous-secteur du BTP	T05-EUTF-SAH-MR-01-01	Projet Pecobat : Amélioration de l'employabilité des jeunes et des capacités des PME par le développement du sous-secteur du BTP en matériaux locaux et de la formation professionnalisante dans les chantiers écoles construction	ILO	€3,200,000
Renforcement des capacités pour une meilleure gestion de la migration afin de protéger l'enfance migrante contre l'exploitation et la traite	T05-EUTF-SAH-MR-02-01	Renforcement des capacités pour une meilleure gestion de la migration afin de protéger les enfants migrants contre l'exploitation et la traite	Save the Children	€3,000,000 (completed)
Contribuer au renforcement de la gouvernance et de la gestion des migrations et des frontières, et faciliter la protection, le retour et la réintégration durable de migrants en Mauritanie	T05-EUTF-SAH-MR-03-01	IOM - Renforcement de la gestion des migrations et des frontières, et faciliter la protection, le retour et la réintégration durable de migrants	IOM	€8,000,000
Création d'emplois décents et consolidation de l'emploi existant pour les jeunes et potentiels migrants dans le secteur de la pêche artisanale	T05-EUTF-SAH-MR-04-01	GIZ - Création d'emplois décents et consolidation de l'emploi pour les jeunes et potentiels migrants dans le secteur de la pêche artisanale	GIZ	€2,000,000
	T05-EUTF-SAH-MR-04-02	OIT - Création d'emplois décents et consolidation de l'emploi existant pour les jeunes et potentiels migrants dans le secteur de la pêche artisanale	ILO	€14,000,000

Promotion de l'emploi et amélioration des conditions de vie des pêcheurs artisanaux côtiers, jeunes et femmes aux alentours des espaces naturels protégés du secteur nord de Mauritanie	T05-EUTF-SAH-MR-05-01	AECID - Promotion de l'emploi et amélioration des conditions de vie des pêcheurs artisanaux côtiers, jeunes et femmes aux alentours des espaces naturels protégés du secteur nord de Mauritanie	AECID	€7,700,000
Résilience pour la cohésion sociale et culturelle en République Islamique de Mauritanie	T05-EUTF-SAH-MR-06-02	Phase de mise en oeuvre du projet d'appui à la prévention de la radicalisation en Mauritanie	Expertise France	€5,578,754 (completed)
Programme de renforcement de la résilience des communautés urbaines et rurales vulnérables en Mauritanie	T05-EUTF-SAH-MR-07-01	Résilience Communautaire et Institutionnelle pour l'Insertion Economique et Sociale des Jeunes et des Femmes à Nouakchott, au Hodh El Chargui et Hodh El Gharbi, en Mauritanie (SAFIRE OXFAM)	OXFAM	€4,000,000
	T05-EUTF-SAH-MR-07-02	Renforcer les populations vulnérables par l'insertion professionnelle, le développement agropastoral et para-agricole et l'amélioration à la résilience face à l'insécurité alimentaire et au changement climatique (SAFIRE RF)	CRF	€3,000,000
	T05-EUTF-SAH-MR-07-03	Projet d'appui à l'inclusion économique et sociale pour la stabilité et l'emploi des jeunes en Mauritanie – PIESSE (SAFIRE PIESSE)	GRET	€3,000,000
L'UE pour le nexus sécurité-résilience-développement en Mauritanie	T05-EUTF-SAH-MR-08-01	Appui budgétaire "L'UE pour le nexus sécurité-résilience-développement en Mauritanie"	Gvt. Mauritania	€20,000,000 (completed)
	T05-EUTF-SAH-MR-08-03	Appui à la société civile et aux acteurs institutionnels dans le domaine de la protection des migrants et des droits humains en Mauritanie	IOM	€1,500,000
	T05-EUTF-SAH-MR-08-04	Appui dans le domaine de la stratégie de sécurité, en particulier la sécurité maritime	FIIAPP	€2,000,000

1.3.11. NIGER

Newly included projects

Figure 16: ProEmploi (NE-13-01), June 2022

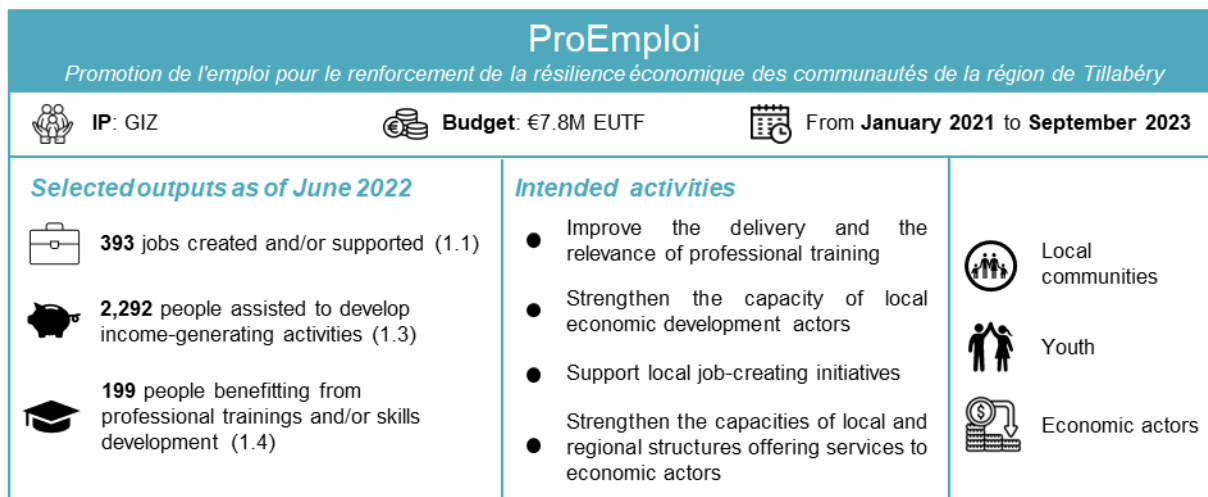

Newly completed project

Figure 17: Shimodu (NE-10-01), June 2022

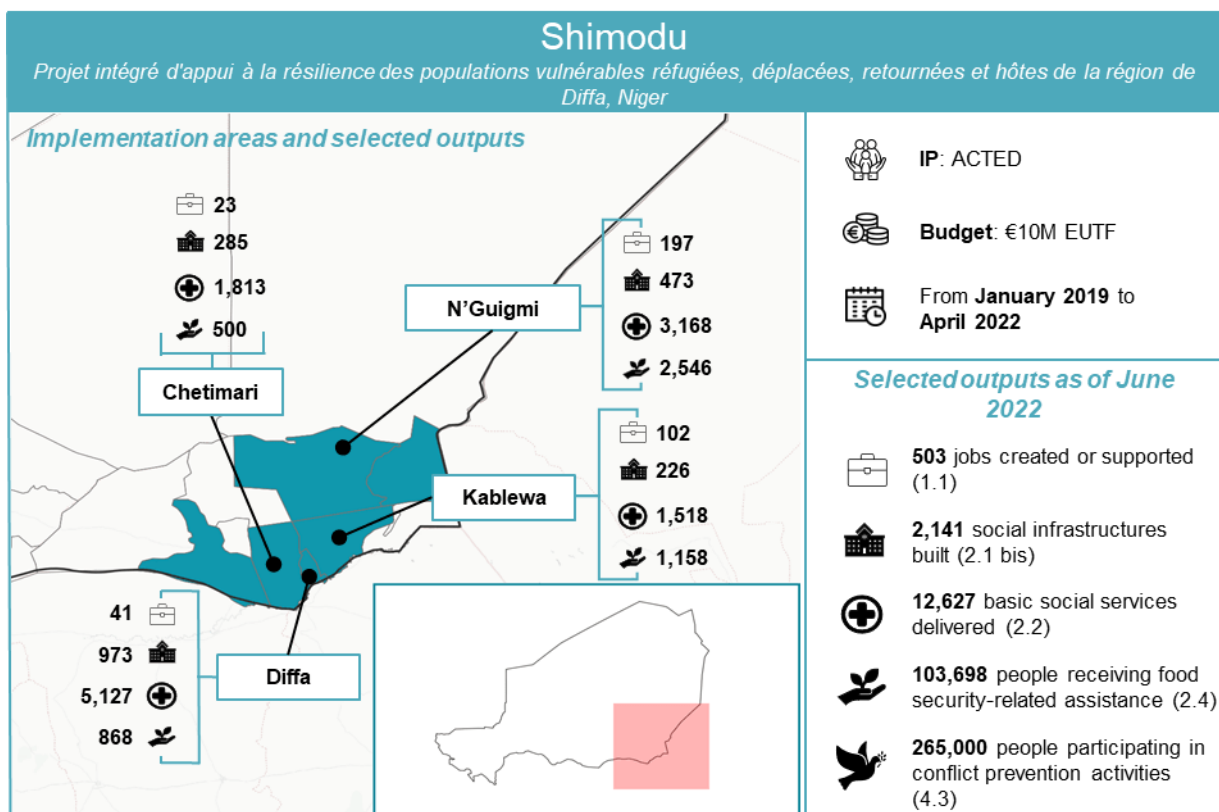
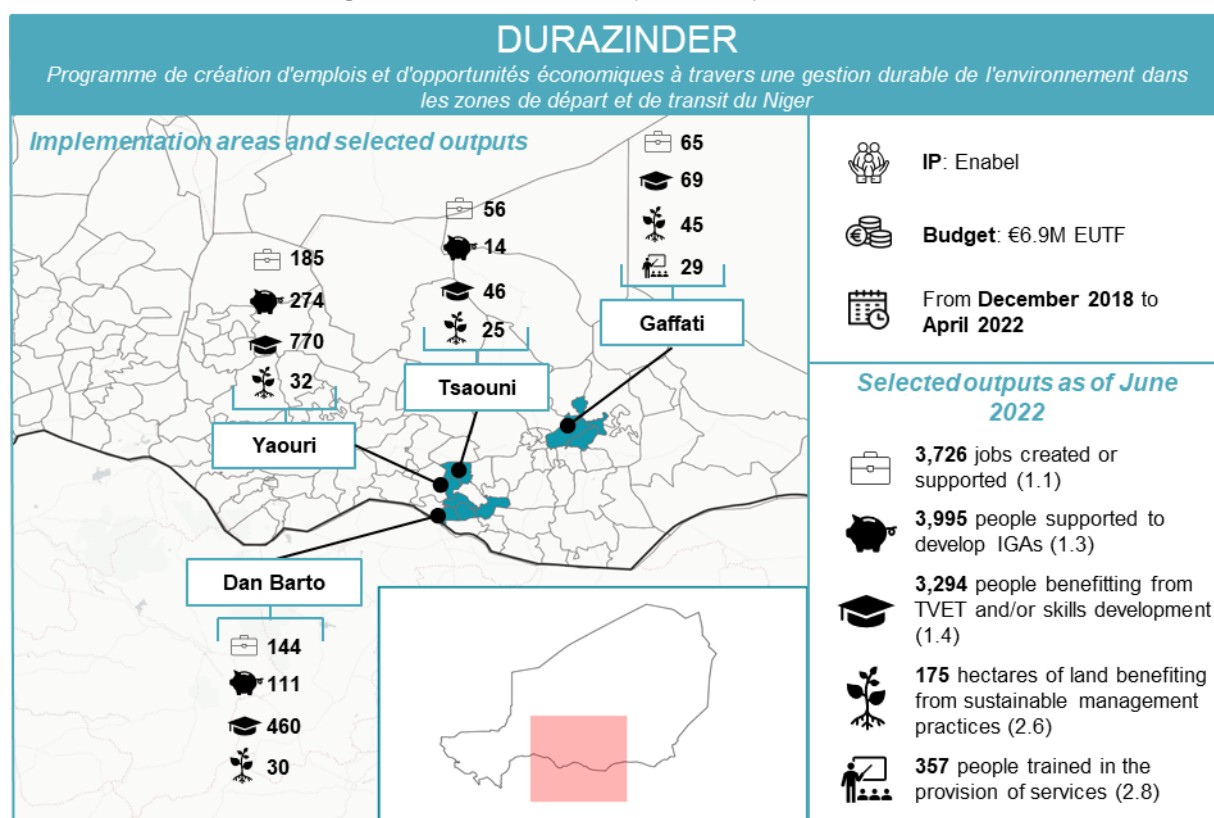

Figure 18: DURAZINDER (NE-11-02), June 2022



All contracted projects

Table 10: Contracted projects in Niger, June 2022

Programme	Project code	Project	Lead IP	Budget
Mécanisme de Réponse et de Ressources pour les Migrants	T05-EUTF-SAH-NE-01-01	Migrant Resource And Response Mechanism	IOM	€6,999,893 (completed)
Renforcement de la gestion durable des conséquences des flux migratoires	T05-EUTF-SAH-NE-02-01	Renforcement De La Gestion Durable Des Conséquences Des Flux Migratoires	GIZ	€31,950,000 (completed)
Projet d'appui aux filières agricoles dans les régions de Tahoua et Agadez	T05-EUTF-SAH-NE-03-01	Projet d'appui aux filières agricoles dans les régions de Tahoua et Agadez (Niger)	AFD	€30,000,000
Appuyer la formation et l'insertion professionnelle des jeunes filles et garçons des régions d'Agadez et Zinder en vue de contribuer au développement socioéconomique de ces deux régions	T05-EUTF-SAH-NE-04-01	Appuyer la formation et l'insertion professionnelle des jeunes filles et garçons des régions d'Agadez et Zinder en vue de contribuer au développement socioéconomique de ses deux régions	LUXDEV	€6,900,000 (completed)
Création d'une Equipe Conjointe d'Investigation pour la lutte contre les réseaux criminels liés à l'immigration irrégulière, la traite des êtres humains et le trafic des migrants	T05-EUTF-SAH-NE-05-01	Création d'une Equipe Conjointe d'Investigation (ECI) pour la lutte contre les réseaux criminels liés à l'immigration irrégulière, la traite des êtres humains et le trafic des migrants	FIIAPP	€11,500,000

Contrat relatif à la Reconstruction de l'Etat au Niger en complément du SBC II en préparation / Appui à la Justice, Sécurité et à la Gestion des Frontières au Niger	T05-EUTF-SAH-NE-06-01	Appui budgétaire à la Justice, Sécurité et à la Gestion des Frontières au Niger	Gvt. Niger	€90,000,000
	T05-EUTF-SAH-NE-06-02	Contrat relatif à la Reconstruction de l'Etat au Niger en complément du SBC II en préparation / Appui à la Justice, Sécurité et à la Gestion des Frontières au Niger	CIVIPOL	€3,998,300 (completed)
	T05-EUTF-SAH-NE-06-03	Volet Justice du Programme d'Appui à la Sécurité et à la Justice au Niger (AJUSEN)	AFD	€6,000,000
	T05-EUTF-SAH-NE-06-04	Appui au renforcement des capacités de la CENTIF	CENTIF	€700,000
Renforcement de la gestion et de la gouvernance des migrations et le retour durable au Niger	T05-EUTF-SAH-NE-07-01	Initiative EUTF - IOM pour la protection et la réintégration des migrants - Niger	IOM	€15,000,000
Plan d'actions à impact économique rapide à Agadez	T05-EUTF-SAH-NE-08-01	Pilotage du Plan d'Actions à Impact Economique Rapide dans la Région d'Agadez - AGAPAIR	HACP	€1,075,000 (completed)
	T05-EUTF-SAH-NE-08-02	Projet d'Appui à la Stabilité Socioéconomique dans la Région d'Agadez/PASSERAZ	KARKARA	€3,500,000 (completed)
	T05-EUTF-SAH-NE-08-03	Projet d'intégration économique et sociale des jeunes : Emploi pour le patrimoine d'Agadez (EPPA)	CISP	€2,725,000 (completed)
Renforcement de la résilience institutionnelle et communautaire dans la région Diffa, Bassin du Lac Tchad, Niger	T05-EUTF-SAH-NE-09-01	Renforcement de la résilience institutionnelle et communautaire dans la région Diffa, Bassin du Lac Tchad, Niger	UNHCR	€12,000,000
Projet intégré d'appui à la résilience des populations vulnérables réfugiées, déplacées, retournées et hôtes de la région de Diffa, Niger	T05-EUTF-SAH-NE-10-01	Projet intégré d'appui à la résilience des populations vulnérables réfugiées, déplacées, retournées et hôtes de la région de Diffa, Niger	ACTED	€10,000,000 (completed)
Création d'emplois et d'opportunités économiques à travers une gestion durable de l'environnement dans les zones de transit et départ au Niger	T05-EUTF-SAH-NE-11-01	Les jeunes entreprennent et s'emploient au Niger	SNV	€8,865,000
	T05-EUTF-SAH-NE-11-02	DURAZINDER - Programme de création d'emplois et d'opportunités économiques à travers une gestion durable de l'environnement dans les zones de départ et de transit du Niger	Enabel	€6,895,000 (completed)
	T05-EUTF-SAH-NE-11-03	Durabilité de l'environnement et stabilisation économique sur la route de transit	AICS	€13,790,000
Stabilisation et renforcement socio-économique des populations affectées par la migration irrégulière dans les zones de transit au Niger	T05-EUTF-SAH-NE-12-01	Pilotage du projet d'appui à la stabilisation et renforcement socio-économique des populations affectées par la migration irrégulière dans les zones de transit au Niger (PASREP)	HACP	€2,377,570
	T05-EUTF-SAH-NE-12-02	Projet de stabilisation et du renforcement socio-économique dans les régions d'Agadez et de Zinder	KARKARA	€1,790,000
	T05-EUTF-SAH-NE-12-03	Projet d'appui à la stabilité socioéconomique et à la paix dans la région d'Agadez (PASP)	Garkua	€3,138,349
Promotion de l'emploi pour le renforcement de la résilience économique des communautés dans la région de Tillabéry	T05-EUTF-SAH-NE-13-01	Promotion de l'emploi pour le renforcement de la résilience économique des communautés de la région de Tillabéry	GIZ	€7,860,000
Résilience agro-sylvo pastorale, Ouest Niger	T05-EUTF-SAH-NE-14-01	Résilience agro-sylvo-pastorale, Ouest Niger	Enabel	€4,860,000

	T05-EUTF-SAH-NE-14-02	Sécurisation et résilience du Parc W Niger et périphérie	APN	€2,070,000
Création d'une Equipe Conjointe d'Investigation pour la lutte contre les réseaux criminels liés au terrorisme	T05-EUTF-SAH-NE-15-01	Création d'une Equipe Conjointe d'Investigation (ECI) pour la lutte contre les réseaux criminels liés au terrorisme	CIVIPOL	€4,450,000
Soutien à la création d'un escadron polyvalents de la Garde Nationale du Niger	T05-EUTF-SAH-NE-16-01	Soutien à la création d'un escadron polyvalent de la Garde Nationale du Niger	COGINTA	€4,450,000

1.3.12. NIGERIA

All contracted projects

Table 11: Contracted projects in Nigeria, June 2022

Programme	Project code	Project	Lead IP	Budget
Linking Relief, Rehabilitation and Development and promoting the stability and safety of communities in displacement in North East Nigeria	T05-EUTF-SAH-NG-01-01	Promoting Stability in Nigeria's Northeast	DRC	€5,500,000 (completed)
	T05-EUTF-SAH-NG-01-02	Multi-sector support to the displaced in Adamawa and Borno States	IRC	€4,000,000 (completed)
	T05-EUTF-SAH-NG-01-03	Promoting Resilience and Peaceful Coexistence Among Displacement Affected Communities in Northeast Nigeria	NRC	€2,123,000 (completed)
Investing in the Safety and Integrity of Nigerian Girls	T05-EUTF-SAH-NG-02-01	Investing In The Safety And Integrity Of Nigerian Girls (I-Sing)	Mercy Corps	€3,500,633 (completed)
Enhancing state and community level conflict management capability in North Eastern Nigeria	T05-EUTF-SAH-NG-03-01	Enhancing state and community level conflict management capability in North Eastern Nigeria	British Council	€21,000,000
Strengthening the management and governance of migration and the sustainable reintegration of returning migrants in Nigeria	T05-EUTF-SAH-NG-04-01	IOM - Strengthening the management and governance of migration and the sustainable reintegration of returning migrants in Nigeria	IOM	€15,500,000
Strengthening Psychosocial Support, Mental Health, Reintegration and Protection Services for children in Borno, including children associated with Boko Haram	T05-EUTF-SAH-NG-06-01	UNICEF - Strengthening Psychosocial Support, Mental Health, Reintegration and Protection Services for children in Borno, including children associated with Boko Haram	UNICEF	€4,500,000 (completed)
EU Support to Response, Recovery and Resilience in Borno State	T05-EUTF-SAH-NG-07-01	Restoring And Promoting Sustainable Agriculture Based Livelihoods For Food Security And Nutrition Improvement In Borno State	FAO	€20,000,000 (completed)
EU Support to the United Nations 'One UN Response Plan to COVID-19 in Nigeria'	T05-EUTF-SAH-NG-09-01	EU Support to the United Nations 'One UN Response Plan to COVID-19 in Nigeria'	UNDP	€49,500,000

1.3.13. SENEGAL

Newly completed projects

Figure 19: DES GRET (SN-04-06), June 2022

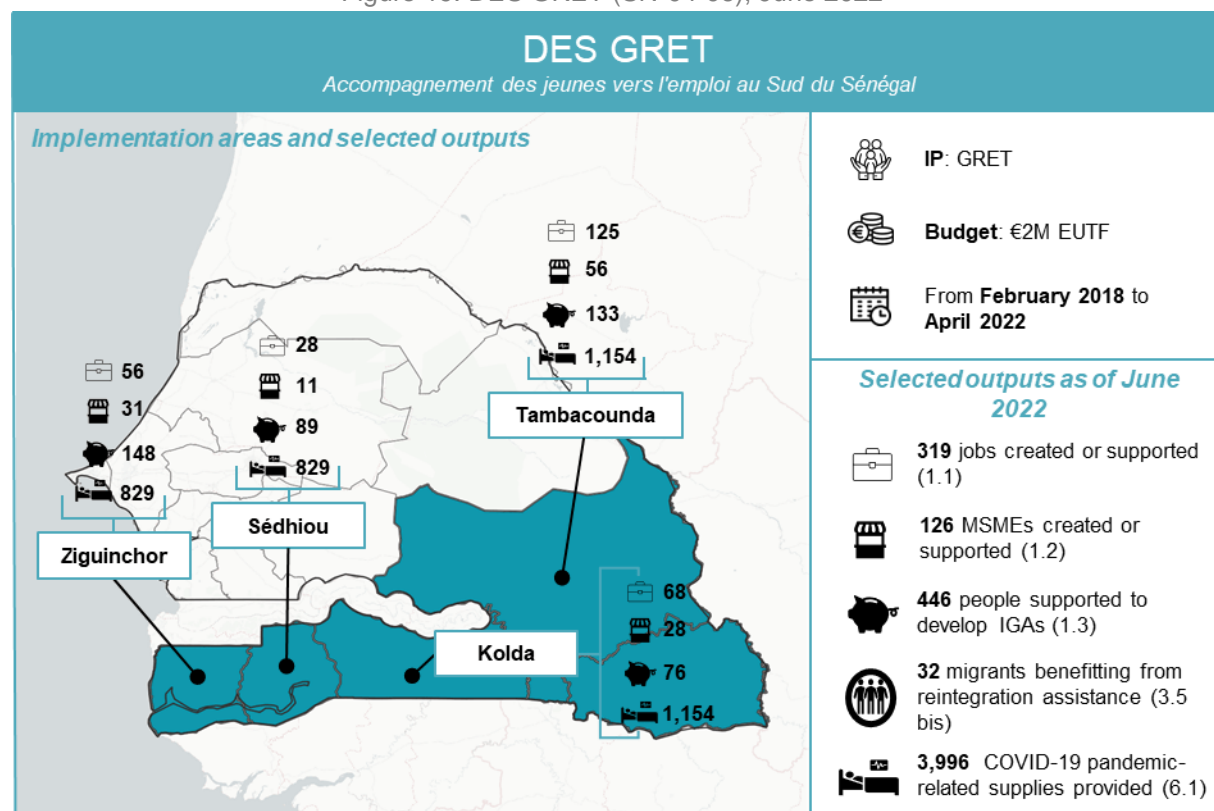

All contracted projects

Table 12: Contracted projects in Senegal, June 2022

Programme	Project code	Project	Lead IP	Budget
Résilience des populations les plus vulnérables face aux crises nutritionnelles et alimentaires dans les zones de départ de Podor, Ranérou, Matam et Kanel	T05-EUTF-SAH-SN-01-01	Amélioration de la réponse des communautés les plus vulnérables face aux crises nutritionnelles et alimentaires dans les départements de Podor, Ranérou, Matam et Kanél	AECID	€8,000,000 (completed)
Projet de renforcement de la sécurité alimentaire et nutritionnelle dans la région de Matam	T05-EUTF-SAH-SN-03-01	Projet de renforcement de la sécurité alimentaire et nutritionnelle dans la région de Matam	ACTED	€1,100,000 (completed)
Développer l'emploi au Sénégal: renforcement de la compétitivité des entreprises et de l'employabilité dans les zones de départ	T05-EUTF-SAH-SN-04-01	Développer l'emploi au Sénégal: renforcement de la compétitivité des entreprises et de l'employabilité dans les zones de départ	AFD	€16,000,000
	T05-EUTF-SAH-SN-04-02	Développer l'emploi au Sénégal : accès équitable à la formation professionnelle	LUXDEV	€19,000,000
	T05-EUTF-SAH-SN-04-04	Communication "Réussir au Sénégal"	20STM	€544,060 (completed)
	T05-EUTF-SAH-SN-04-05	Développer l'emploi au Sénégal - "Oser entreprendre !"	PPI	€2,000,000 (completed)
	T05-EUTF-SAH-SN-04-06	Accompagnement des jeunes vers l'emploi au Sud du Sénégal (AjeSud)	GRET	€2,000,000

	T05-EUTF-SAH-SN-04-07	Communication "Tekki Fii"	AF Consulting Senegal	€369,784
Projet d'Appui à la réduction de la migration à travers la Création d'Emplois Ruraux au Sénégal, par la mise en place de fermes agricoles villageoises et individuelles	T05-EUTF-SAH-SN-05-01	PACERSEN - Projet d'appui à la réduction de la migration à travers la création d'emploi ruraux au Sénégal, par la mise en place de fermes agricoles villageoises et individuelles (fermes Natanguées) dans les régions à haute potentialité migratoire	AECID	€10,000,000 (completed)
	T05-EUTF-SAH-SN-05-02	PACERSEN bis - Projet d'appui à la réduction de la migration à travers la création d'emploi ruraux au Sénégal, par la mise en place de fermes agricoles villageoises et individuelles (fermes Natanguées) dans les régions à haute potentialité migratoire	AICS	€10,000,000 (completed)
Renforcement de la gestion et de la gouvernance des migrations et le retour et la réintégration durable au Sénégal et accompagnement des investissements de la diaspora sénégalaise	T05-EUTF-SAH-SN-06-01	IOM - Renforcement de la gestion et de la gouvernance des migrations et le retour et la réintégration durable au Sénégal	IOM	€7,000,000
	T05-EUTF-SAH-SN-06-02	Programme d'Appui aux Initiatives de Solidarité pour le Développement (PAISD) Phase III	AFD	€10,000,000
	T05-EUTF-SAH-SN-06-03	Renforcement de la gouvernance inclusive de la migration au Sénégal en vue d'améliorer la synergie Migration et Développement	AECID	€9,500,000
	T05-EUTF-SAH-SN-06-04	IOM Initiative For Migrant Protection And Reintegration: Regional Proposal	IOM	€1,400,000 (completed)
Programme d'appui au renforcement du système d'information de l'état civil et à la création d'un fichier national d'identité biométrique	T05-EUTF-SAH-SN-07-02	Programme d'appui au renforcement du système d'information de l'état civil et à la création d'un fichier national d'identité biométrique	CIVIPOL	€17,150,000
	T05-EUTF-SAH-SN-07-03	Programme d'appui au renforcement du système d'information de l'état civil et à la création d'un fichier national d'identité biométrique.	Enabel	€10,000,000
Projet d'Appui à la Réduction de l'Emigration rurale et à la Réintégration dans le Bassin Arachidier par le développement d'une économie rurale sur base des périmètres irrigués	T05-EUTF-SAH-SN-08-01	Projet d'Appui à la Réduction de l'Emigration rurale et à la Réintégration dans le Bassin Arachidier par le développement d'une économie rurale sur base des périmètres irrigués	Enabel	€18,000,000
Programme de contraste à la migration illégale à travers l'appui au Secteur Privé et à la création d'emplois au Sénégal	T05-EUTF-SAH-SN-09-01	Projet de contraste à la migration illégale à travers l'appui au Secteur Privé et à la création d'emplois au Sénégal	AICS	€14,303,200
Partenariat Opérationnel Conjoint de lutte contre l'immigration irrégulière, la traite et le trafic de migrants au Sénégal	T05-EUTF-SAH-SN-10-01	Partenariat opérationnel conjoint (POC) de lutte contre l'immigration irrégulière et le trafic de migrants et de la traite des êtres humains au Sénégal	CIVIPOL	€9,000,000

1.3.14. THE GAMBIA

All contracted projects

Table 13: Contracted projects in The Gambia, June 2022

Programme	Project code	Project	Lead IP	Budget
Youth Empowerment Project	T05-EUTF-SAH-GM-01-01	Youth Empowerment Project	ITC	€11,000,000

Strengthening the management and governance of migration and the sustainable reintegration of returning migrants in the Gambia	T05-EUTF-SAH-GM-02-01	IOM - Strengthening the management and governance of migration and the sustainable reintegration of returning migrants in the Gambia	IOM	€3,900,000
Building a future - Make it in The Gambia	T05-EUTF-SAH-GM-03-01	Make it in The Gambia - GIZ	GIZ	€7,000,000 (completed)
	T05-EUTF-SAH-GM-03-02	Make it in The Gambia - YEP 2.0	ITC	€3,500,000
	T05-EUTF-SAH-GM-03-03	Make it in The Gambia - IMVF	IMVF	€5,000,000
Building a future - Make it in The Gambia	T05-EUTF-SAH-GM-03-04	Make it in The Gambia - Rural Infrastructures for Employment Creation - RIEC	Enabel	€7,000,000

4. TRANSLATION OF PROJECT NAMES

Please find below unofficial translations of French project names, for information.

EUTF Code	Short name	Name	Translated name
T05-EUTF-SAH-BF-01-01	Résilience TDH	<i>Projet Multisectoriel Intégré de Résilience des ménages pauvres et très pauvres face à l'Insécurité Alimentaire et Nutritionnelle dans les provinces septentrionales de la Boucle du Mouhoun au Burkina Faso</i>	Integrated multisectoral project of resilience of poor and very poor households towards food and nutrition insecurity in the northern provinces of the Boucle du Mouhoun region in Burkina Faso
T05-EUTF-SAH-BF-01-02	Résilience Oxfam	<i>Projet de renforcement de la résilience des communautés vulnérables du Sahel et du Nord</i>	Project to reinforce the resilience of vulnerable communities in the Sahel and North regions
T05-EUTF-SAH-BF-01-03	Résilience ACF	<i>Renforcer durablement et de manière intégrée la résilience des populations vulnérables à l'insécurité nutritionnelle dans la région de l'Est au Burkina Faso</i>	Sustainable and integrated reinforcement of the resilience of vulnerable populations towards nutrition insecurity in the East region in Burkina Faso
T05-EUTF-SAH-BF-01-04	Résilience LVIA	<i>Programme "LRRD" de renforcement de la résilience des communautés vulnérables dans les provinces du Soum et du Loroum</i>	"LRRD" programme to reinforce resilience of vulnerable communities in the Soum and Loroum provinces
T05-EUTF-SAH-BF-01-05	Résilience HI	<i>Renforcement durable de la résilience des communautés et des ménages vulnérables à l'insécurité alimentaire et nutritionnelle de la province du Yagha dans la région Sahel au Burkina Faso</i>	Sustainable reinforcement of the resilience of communities and vulnerable household towards food and nutrition insecurity in the Yagha province in the Sahel region in Burkina Faso
T05-EUTF-SAH-BF-02-01	Stabilisation Séno	<i>Insertion et stabilisation socio-économique des jeunes et des femmes dans la province du Séno</i>	Socio-economical insertion and stabilisation of youth and women in the Seno province
T05-EUTF-SAH-BF-03-01	ProGEF	<i>Programme Gestion Intégrée des Espaces Frontaliers au Burkina Faso</i>	Programme of integrated management of Burkina Faso's border areas
T05-EUTF-SAH-BF-04-01	IOM JI Burkina Faso	<i>Renforcement de la gestion et de la gouvernance des migrations et le retour et la réintégration durable au Burkina Faso</i>	Strengthening the management and governance of migration and the sustainable reintegration of returning migrants in Burkina Faso
T05-EUTF-SAH-BF-05-01	Emploi BF	<i>Programme d'appui à l'Emploi dans les zones frontalières et périphériques au Burkina Faso</i>	Programme of support to employment in Burkina Faso's border and surrounding areas
T05-EUTF-SAH-BF-06-01	TUUMA	<i>Appui à la compétence professionnelle, l'entrepreneuriat et l'emploi des jeunes en milieu rural dans des régions rurales du Burkina Faso</i>	Support to professional competence, entrepreneurship and youth employment in Burkina Faso's rural areas
T05-EUTF-SAH-BF-07-01	Protection Diakonia	<i>Amélioration de l'inclusion sociale des apprenants des Foyers coraniques par l'éducation et le dialogue "Dialogue changement social"</i>	Improvement of social inclusion of Koran homes' apprentices through education and dialogue 'social change dialogue'
T05-EUTF-SAH-BF-07-02	Protection PREFA	<i>Appui à la modernisation de l'enseignement Franco arabe au Burkina Faso</i>	Support to modernise franco-arabic teaching in Burkina Faso

T05-EUTF-SAH-BF-08-02	PEV DGLPAP	<i>Renforcement de l'Etat sur le fait religieux</i>	Reinforcing the State on the religious fact
T05-EUTF-SAH-BF-08-03	PEV MLAL	<i>Ensemble pour le dialogue ! Prévention de l'extrémisme violent autochtone à travers la promotion du dialogue interreligieux et intercommunautaire, de la base aux institutions publiques</i>	Together for dialogue! Preventing local violent extremism through the promotion of interreligious and intercommunal dialogue, from the bottom to public institutions
T05-EUTF-SAH-BF-08-04	PEV PASRAP	<i>Projet d'appui à sa stabilisation des régions nord et est du Burkina à travers le renforcement de l'agropastoralisme et du pastoralisme</i>	Support project to the stabilisation of Burkina Faso's North and East regions through reinforcing agropastoralism and pastoralism
T05-EUTF-SAH-BF-08-05	PEV DJAM	<i>Revalorisation de l'économie pastorale dans les régions du Sahel et centre-nord par la promotion de la coexistence pacifique</i>	Revalorisation of pastoral economy in the Sahel and Centre-North regions by promoting peaceful coexistence
T05-EUTF-SAH-BF-08-06	PEV EDUCO	<i>Renforcement du dialogue social et religieux au sein des communautés du Nord et du Centre-Nord du Burkina Faso</i>	Reinforcing social and religious dialogue in Burkina Faso's North and Centre-North communities
T05-EUTF-SAH-BF-08-07	PEV SOLIDAR	<i>Dialogue inclusif pour un « mieux vivre ensemble » pour la paix et la sécurité dans la région du Sahel</i>	Inclusive dialogue for a 'better living together' for peace and security in the Sahel region
T05-EUTF-SAH-BF-08-08	PEV SEMFILM	<i>Des ambassadeurs de la jeunesse pour le renforcement du dialogue et de la cohésion sociale dans la région de l'Est du Burkina Faso touchée par l'extrémisme violent</i>	Ambassadors for youth for the reinforcement of dialogue and social cohesion in Burkina Faso's East region affected by violent extremism
T05-EUTF-SAH-BF-08-09	PEV Consortia	<i>Projet d'accompagnement des consortia dans le cadre de la mise en œuvre du programme FFU-PEV</i>	Project of assistance to consortia to implement the EUTF-PEV programme
T05-EUTF-SAH-BF-08-10	PEV KEOGO	<i>Projet intégré de monitoring, suivi et de prévention de la radicalisation et de l'extrémisme violent au Burkina Faso</i>	Integrated project of monitoring and prevention of radicalisation and violent extremism in Burkina Faso
T05-EUTF-SAH-BF-08-11	PEV Accra	<i>Construire de nouvelles coopérations entre pasteurs nomades et transhumants et les Etats de l'Initiative d'Accra</i>	Building new cooperation between nomadic and transhumant pastoralists and the States of the Accra Initiative
T05-EUTF-SAH-BF-08-12	PEV MLAL 2	<i>Sur les chemins du dialogue - Prévention de l'extrémisme violent autochtone à travers la promotion du dialogue interreligieux et intercommunautaire, de la base aux institutions publiques</i>	On the path to dialogue – Preventing local violent extremism through the promotion of interreligious and intercommunal dialogue, from the bottom to public institutions
T05-EUTF-SAH-BF-09-01	PUS BF	<i>Appui budgétaire pour la mise en œuvre du Programme d'Urgence Sahel du Burkina Faso</i>	Budget support for the implementation of Burkina Faso's Sahel Emergency Programme
T05-EUTF-SAH-BF-09-02	AMOC-COM	<i>Assistance à maitrise d'ouvrage dans le cadre du PUS et communication</i>	Assistance to project management related to the Sahel Emergency programme and communication
T05-EUTF-SAH-BF-11-01	PARJI	<i>Projet d'appui au renforcement de la justice pour lutter contre l'impunité</i>	Support to justice in Burkina Faso to reinforce the fight against impunity
T05-EUTF-SAH-BF-11-02	AJUMJUP	<i>Appui au renforcement de la justice militaire et de la justice de proximité pour lutter contre l'impunité au Burkina Faso</i>	Support to reinforce military justice and local justice to fight against impunity in Burkina Faso
T05-EUTF-SAH-CI-02-01	Etat Civil CI	<i>Appui à la mise en œuvre de la stratégie nationale de l'état civil et de l'identification de Côte d'Ivoire</i>	Support for the implementation of the national strategy for civil status and identification in Côte d'Ivoire
T05-EUTF-SAH-CI-03-01	PSRE	<i>Programme de soutien et de relance à l'économie dans le contexte de la crise du COVID-19 en Côte d'Ivoire</i>	Programme to support and revive the economy in the context of the COVID-19 crisis in Côte d'Ivoire
T05-EUTF-SAH-CM-01-01	RESILIENT	<i>Programme de Redressement Economique et Social Inclusif et de Lutte contre l'Insécurité Alimentaire et Nutritionnelle des Territoires du nord Cameroun</i>	Programme for inclusive economic and social recovery and the fight against food and nutritional insecurity in the territories of northern Cameroon
T05-EUTF-SAH-CM-01-02	PRESEC	<i>Projet de renforcement de la résilience des populations des régions septentrionales du Cameroun</i>	Project to strengthen the resilience of the populations of the northern regions of Cameroon

T05-EUTF-SAH-CM-02-01	PARSE	<i>Projet d'Appui à la Résilience Socio-Économique des Jeunes Vulnérables (Extrême-Nord, Nord et Adamaoua)</i>	Project to support the socio-economic resilience of vulnerable youth, Far North, North and Adamaoua
T05-EUTF-SAH-CM-03-01	HIMO CM	<i>Projet d'investissement en appui au développement économique local dans l'Extrême-Nord, favorisant l'emploi et l'insertion des jeunes (approche HIMO)</i>	Investment project to support local economic development in the Far North, promoting employment and the integration of young people (labour-based approach)
T05-EUTF-SAH-CM-04-01	IOM JI Cameroon	<i>Renforcement de la gestion et de la gouvernance des migrations et le retour et la réintégration durable au Cameroun</i>	Strengthening the management and governance of migration and the sustainable reintegration of returning migrants in Cameroon
T05-EUTF-SAH-GN-01-01	INTEGRA ITC	<i>Programme d'appui à l'intégration socio-économique des jeunes en République de Guinée – ITC</i>	Support programme for the socio-economic integration of young people in the Republic of Guinea, ITC
T05-EUTF-SAH-GN-01-02	INTEGRA Enabel	<i>Programme d'appui à l'intégration socio-économique des jeunes en République de Guinée - Enabel</i>	Support programme for the socio-economic integration of young people in the Republic of Guinea, Enabel
T05-EUTF-SAH-GN-01-03	INTEGRA GIZ	<i>Programme d'appui à l'intégration socio-économique des jeunes en République de Guinée - GIZ</i>	Support programme for the socio-economic integration of young people in the Republic of Guinea, GIZ
T05-EUTF-SAH-GN-04-01	RESIGUI	<i>Améliorer la résilience des populations vulnérables de Guinée</i>	Improving the resilience of vulnerable populations in Guinea
T05-EUTF-SAH-GN-05-01	Etat Civil GN	<i>Projet pilote d'amélioration des performances de l'état civil guinéen par le recours à la digitalisation</i>	Pilot project to improve the performance of the Guinean civil registry through the use of digitalization
T05-EUTF-SAH-ML-01-01	KEY ARC	<i>Consortium alliance pour la résilience communautaire</i>	Community resilience alliance consortium
T05-EUTF-SAH-ML-01-02	KEY PRIAN	<i>Partenariat pour le renforcement de la résilience à l'insécurité alimentaire et nutritionnelle au Nord Mali</i>	Partnership for building resilience to food and nutrition insecurity in Northern Mali
T05-EUTF-SAH-ML-01-03	KEY LVIA	<i>Renforcement des capacités de résilience à l'insécurité alimentaire et nutritionnelle des populations vulnérables des régions de Gao et Mopti</i>	Strengthening the resilience to food and nutrition insecurity of vulnerable populations in the regions of Gao and Mopti
T05-EUTF-SAH-ML-02-01	PAFAM	<i>Projet d'appui à la filière de l'anacarde au Mali</i>	Support project for the cashew nut sector in Mali
T05-EUTF-SAH-ML-03-01	RELAC II	<i>Relance de l'économie et appui aux collectivités dans le Nord du Mali III</i>	Economic Recovery and Support to Communities in Northern Mali II
T05-EUTF-SAH-ML-04-01	SDNM2	<i>Sécurité et développement au nord du Mali Phase 2</i>	Security and development in Northern Mali Phase 2
T05-EUTF-SAH-ML-05-01	Diaspora Mali AFD	<i>Projet d'appui aux investissements de la diaspora Malienne dans les régions d'origine</i>	Project to support investments by the Malian diaspora in the regions of origin
T05-EUTF-SAH-ML-05-02	Diaspora Mali FIDA	<i>Investissement de la diaspora dans l'entrepreneuriat durable des jeunes ruraux au Mali</i>	Diaspora investment in sustainable rural youth entrepreneurship in Mali
T05-EUTF-SAH-ML-06-02	PARSEC EF	<i>Programme d'Appui au Renforcement de la Sécurité Mali</i>	Support programme to strengthen security Mali
T05-EUTF-SAH-ML-07-01	Migration AECID	<i>Projet d'information et de sensibilisation sur les risques et dangers de la migration irrégulière et la promotion de la libre circulation dans l'espace CEDEAO</i>	Information and awareness-raising project on the risks and dangers of irregular migration and the promotion of free movement in the ECOWAS region
T05-EUTF-SAH-ML-07-02	IOM JI Mali	<i>Renforcement de la gestion et de la gouvernance des migrations et le retour et la réintégration durable au Mali</i>	Strengthening the management and governance of migration and the sustainable reintegration of returning migrants in Mali

T05-EUTF-SAH-ML-08-01	PAECSIS CIVIPOL	<i>Programme d'appui au fonctionnement de l'état civil au Mali: appui à la mise en place d'un système d'information sécurisé - CIVIPOL</i>	Support programme for the functioning of the civil registry in Mali: support for the implementation of a secure information system - CIVIPOL component
T05-EUTF-SAH-ML-08-02	PAECSIS ENABEL	<i>Programme d'appui au fonctionnement de l'état civil au Mali: appui à la mise en place d'un système d'information sécurisé - Enabel</i>	Support programme for the functioning of the civil registry in Mali: support for the implementation of a secure information system - Enabel component
T05-EUTF-SAH-ML-09-01	EJOM	Youth employment creates opportunities at home in Mali	N/A
T05-EUTF-SAH-ML-10-01	PROJES	<i>Programme jeunesse et stabilisation des régions du centre du Mali</i>	Youth and stabilisation programme, central regions of Mali
T05-EUTF-SAH-ML-12-01	ADEL	<i>Appui au développement économique local et à la prévention des conflits dans les régions de Tombouctou et Gao</i>	Support for Local Economic Development and Conflict Prevention in the Timbuktu and Gao Regions
T05-EUTF-SAH-ML-13-01	POC Mali	<i>Partenariat opérationnel conjoint, de lutte contre l'immigration irrégulière, le trafic de migrants et la traite des êtres humains en république du Mali</i>	Joint operational partnership to combat irregular immigration, migrant smuggling and human trafficking in the Republic of Mali
T05-EUTF-SAH-ML-14-02	PST - Observation citoyenne	<i>Projet d'appui à l'observation citoyenne du cycle électoral de la transition 2020-2022 au Mali</i>	Project to support citizen observation of the 2020-2022 transitional electoral cycle in Mali
T05-EUTF-SAH-ML-14-05	PST - Expertise électorale 1	<i>Expertise électorale au Mali 2021-2022 (1)</i>	Electoral expertise in Mali 2021-2022 (1)
T05-EUTF-SAH-ML-14-06	PST - Expertise électorale 2	<i>Expertise électorale au Mali 2021-2022 (2)</i>	Electoral expertise in Mali 2021-2022 (2)
T05-EUTF-SAH-ML-14-07	PST - Assistance technique	<i>Assistance technique en appui à la Troïka pour le suivi de la transition au Mali</i>	Technical assistance to support the Troika in monitoring the transition in Mali
T05-EUTF-SAH-ML-14-08	PST - Opérationnalisation du budget	<i>Opérationnalisation du Budget-Programmes en République du Mali</i>	Operationalization of the Program Budget in the Republic of Mali
T05-EUTF-SAH-ML-14-09	PST - Appui Comptes de la Cour Suprême	<i>Appui à la section des comptes de la cour suprême</i>	Support to the accounting section of the Supreme Court
T05-EUTF-SAH-ML-14-13	PARSEC II	<i>Programme d'Appui au Renforcement de la Sécurité</i>	Support programme to strengthen security
T05-EUTF-SAH-MR-01-01	PECOBAT	<i>Amélioration de l'employabilité des jeunes et des capacités des PME par le développement du sous-secteur du BTP en matériaux locaux et de la formation professionnalisante dans les chantiers écoles construction</i>	Improving the employability of young people and the capacities of SMEs through the development of the construction sub-sector using local materials and professional training in construction schools
T05-EUTF-SAH-MR-02-01	AFIA	<i>Renforcement des capacités pour une meilleure gestion de la migration afin de protéger les enfants migrants contre l'exploitation et la traite</i>	Capacity building for better migration management to protect migrant children from exploitation and trafficking
T05-EUTF-SAH-MR-03-01	IOM JI Mauritania	<i>Renforcement de la gestion des migrations et des frontières, et faciliter la protection, le retour et la réintégration durable de migrants</i>	Strengthening the management and governance of migration and the sustainable reintegration of returning migrants in Mauritania
T05-EUTF-SAH-MR-04-01	Promopeche GIZ	<i>Création d'emplois décents et consolidation de l'emploi pour les jeunes et potentiels migrants dans le secteur de la pêche artisanale</i>	Creation of decent jobs and consolidation of employment for young and potential migrants in the artisanal fisheries sector, GIZ
T05-EUTF-SAH-MR-04-02	Promopeche ILO	<i>Création d'emplois décents et consolidation de l'emploi existant pour les jeunes et potentiels migrants dans le secteur de la pêche artisanale</i>	Creation of decent jobs and consolidation of employment for young and potential migrants in the artisanal fisheries sector, ILO

T05-EUTF-SAH-MR-05-01	Promopecte AECID	<i>Promotion de l'emploi et amélioration des conditions de vie des pêcheurs artisanaux côtiers, jeunes et femmes aux alentours des espaces naturels protégés du secteur nord de Mauritanie</i>	Promotion of employment and improvement of the living conditions of coastal artisanal fishermen, youth and women in the vicinity of protected natural areas in the northern sector of Mauritania
T05-EUTF-SAH-MR-06-02	CORIM	<i>Phase de mise en œuvre du projet d'appui à la prévention de la radicalisation en Mauritanie</i>	Implementation phase of the project to support the prevention of radicalisation in Mauritania
T05-EUTF-SAH-MR-07-01	SAFIRE OXFAM	<i>Résilience communautaire et institutionnelle pour l'insertion économique et sociale des jeunes et des femmes à Nouakchott, au Hodh El Chargui et Hodh El Gharbi, en Mauritanie</i>	Community and institutional resilience for the economic and social integration of youth and women in Nouakchott, Hodh El Chargui and Hodh El Gharbi, Mauritania
T05-EUTF-SAH-MR-07-02	SAFIRE CRF	<i>Renforcer les populations vulnérables par l'insertion professionnelle, le développement agropastoral et para-agricole et l'amélioration à la résilience face à l'insécurité alimentaire et au changement climatique</i>	Strengthening vulnerable populations through professional integration, agropastoral and para-agricultural development and improving resilience to food insecurity and climate change
T05-EUTF-SAH-MR-07-03	SAFIRE GRET	<i>Projet d'appui à l'inclusion économique et sociale pour la stabilité et l'emploi des jeunes en Mauritanie</i>	Economic and social inclusion support project for youth stability and employment in Mauritania
T05-EUTF-SAH-MR-08-01	Nexus SRD Appui Budgétaire	<i>Appui budgétaire "L'UE pour le nexus sécurité-résilience-développement en Mauritanie"</i>	EU budget support for the security-resilience-development nexus in Mauritania
T05-EUTF-SAH-MR-08-03	Nexus SRD IOM	<i>Appui à la société civile et aux acteurs institutionnels dans le domaine de la protection des migrants et des droits humains en Mauritanie</i>	Support to civil society and institutional actors in the field of the protection of migrants and human rights in Mauritania
T05-EUTF-SAH-MR-08-04	Nexus SRD Sécurité maritime	<i>Appui dans le domaine de la stratégie de sécurité, en particulier la sécurité maritime</i>	Strategic support in the field of security, including maritime security
T05-EUTF-SAH-NE-01-01	IOM JI Niger MRRM	Migrant resource and response mechanism	N/A
T05-EUTF-SAH-NE-02-01	ProGEM	<i>Renforcement De La Gestion Durable Des Consequences Des Flux Migratoires</i>	Strengthening the sustainable management of the consequences of migration flows
T05-EUTF-SAH-NE-03-01	Pôles Ruraux	<i>Projet d'appui aux filières agricoles dans les régions de Tahoua et Agadez (Niger)</i>	Support project for agricultural sectors in the regions of Tahoua and Agadez, Niger
T05-EUTF-SAH-NE-04-01	A-FIP	<i>Appuyer la formation et l'insertion professionnelle des jeunes filles et garçons des régions d'Agadez et Zinder en vue de contribuer au développement socioéconomique de ses deux régions</i>	Support the training and professional insertion of young girls and boys in the regions of Agadez and Zinder in order to contribute to the socio-economic development of these two regions
T05-EUTF-SAH-NE-05-01	ECI	<i>Création d'une Equipe Conjointe d'Investigation (ECI) pour la lutte contre les réseaux criminels liés à l'immigration irrégulière, la traite des êtres humains et le trafic des migrants</i>	Creation of a Joint Investigation Team for the fight against criminal networks linked to irregular immigration, human trafficking and smuggling of migrants
T05-EUTF-SAH-NE-06-01	AJUSEN Budget Support	<i>Appui budgétaire à la Justice, Sécurité et à la Gestion des Frontières au Niger</i>	Budget support for justice, security and border management in Niger
T05-EUTF-SAH-NE-06-02	AJUSEN Sécurité	<i>Contrat relatif à la Reconstruction de l'Etat au Niger en complément du SBC II en préparation / Appui à la Justice, Sécurité et à la Gestion des Frontières au Niger</i>	Contract for the reconstruction of the State in Niger in addition to the SBC II under preparation
T05-EUTF-SAH-NE-06-03	AJUSEN Justice	<i>Volet Justice du Programme d'Appui à la Sécurité et à la Justice au Niger</i>	Justice component of the programme to support security and justice in Niger
T05-EUTF-SAH-NE-06-04	AJUSEN CENTIF	<i>Appui au renforcement des capacités de la CENTIF</i>	Capacity building of the CENTIF

T05-EUTF-SAH-NE-07-01	IOM JI Niger SURENI	<i>Initiative EUTF - IOM pour la protection et la réintégration des migrants - Niger</i>	Joint initiative EU-IOM for strengthening the management and governance of migration and the sustainable reintegration of returning migrants in Niger
T05-EUTF-SAH-NE-08-01	PAIERA AGAPAIR	<i>Pilotage du Plan d'Actions à Impact Economique Rapide dans la Région d'Agadez</i>	Steering of the rapid economic impact action plan in the Agadez region
T05-EUTF-SAH-NE-08-02	PAIERA PASSERAZ	<i>Projet d'Appui à la Stabilité Socioéconomique dans la Région d'Agadez</i>	Project to support socio-economic stability in the Agadez region
T05-EUTF-SAH-NE-08-03	PAIERA EPPA	<i>Projet d'intégration économique et sociale des jeunes : Emploi pour le patrimoine d'Agadez</i>	Economic and social integration project for young people: employment for the heritage of Agadez
T05-EUTF-SAH-NE-09-01	Kallo Tchidaniwo	<i>Renforcement de la résilience institutionnelle et communautaire dans la région Diffa, Bassin du Lac Tchad, Niger</i>	Strengthening institutional and community resilience in the Diffa region, Lake Chad Basin, Niger
T05-EUTF-SAH-NE-10-01	Shimodu	<i>Projet intégré d'appui à la résilience des populations vulnérables réfugiées, déplacées, retournées et hôtes de la région de Diffa, Niger</i>	Integrated project to support the resilience of vulnerable refugees, displaced persons, returnees and hosts in the Diffa region, Niger
T05-EUTF-SAH-NE-11-01	JEEN	<i>Les jeunes entreprennent et s'emploient au Niger</i>	Youth entrepreneurship and employment in Niger
T05-EUTF-SAH-NE-11-02	DURAZINDER	<i>Programme de création d'emplois et d'opportunités économiques à travers une gestion durable de l'environnement dans les zones de départ et de transit du Niger</i>	Programme to create employment and economic opportunities through sustainable environmental management in the departure and transit areas of Niger
T05-EUTF-SAH-NE-11-03	DESERT	<i>Durabilité de l'environnement et stabilisation économique sur la route de transit</i>	Environmental sustainability and economic stabilisation on the transit route
T05-EUTF-SAH-NE-12-01	PASREP	<i>Pilotage du projet d'appui à la stabilisation et renforcement socio-économique des populations affectées par la migration irrégulière dans les zones de transit au Niger</i>	Steering of the project to support the stabilisation and socio-economic strengthening of populations affected by irregular migration in transit zones in Niger
T05-EUTF-SAH-NE-12-02	PROSTARAZ	<i>Projet de stabilisation et du renforcement socio-économique dans les régions d'Agadez et de Zinder</i>	Stabilization and socio-economic strengthening project in the regions of Agadez and Zinder
T05-EUTF-SAH-NE-12-03	PASP	<i>Projet d'appui à la stabilité socioéconomique et à la paix dans la région d'Agadez</i>	Project to support socio-economic stability and peace in the Agadez region
T05-EUTF-SAH-NE-13-01	ProEMPLOI	<i>Promotion de l'emploi pour le renforcement de la résilience économique des communautés de la région de Tillabéry</i>	Employment promotion to strengthen the economic resilience of communities in the Tillabéry region
T05-EUTF-SAH-NE-14-01	ASP REPO	<i>Résilience agro-sylvo-pastorale, Ouest Niger</i>	Agro-sylvo-pastoral resilience, West Niger
T05-EUTF-SAH-NE-14-02	ASP APN/WAC	<i>Sécurisation et résilience du Parc W Niger et périphérie</i>	Securing and resilience of Parc W Niger and its periphery
T05-EUTF-SAH-NE-15-01	ECI terrorisme	<i>Création d'une Equipe Conjointe d'Investigation (ECI) pour la lutte contre les réseaux criminels liés au terrorisme</i>	Creation of a Joint Investigation Team for the fight against criminal networks linked to terrorism
T05-EUTF-SAH-NE-16-01	EP-GNN	<i>Soutien à la création d'un escadron polyvalent de la Garde Nationale du Niger</i>	Support for the creation of a multipurpose squadron of the Niger National Guard
T05-EUTF-SAH-REG-01-01	PAGS I	<i>Appui à la coopération régionale des pays du G5 Sahel et au Collège Sahélien de Sécurité</i>	Support to the regional cooperation of the G5 Sahel countries and the Sahel Security College
T05-EUTF-SAH-REG-03-01	WAPIS	Support to the strengthening of police information systems in the broader West Africa region	N/A
T05-EUTF-SAH-REG-03-02	WAPIS Chad	<i>Appui au renforcement du Système d'Information Policière au Tchad</i>	Support to the strengthening of police information systems in the Chad

T05-EUTF-SAH-REG-04-01	GAR-SI MR	<i>GAR-SI SAHEL (Groupes d'Action Rapides – Surveillance et Intervention au Sahel)</i>	Rapid action groups - surveillance and intervention in the Sahel - Mauritania
T05-EUTF-SAH-REG-04-02	GAR-SI BF	<i>GAR-SI SAHEL (Groupes d'Action Rapides – Surveillance et Intervention au Sahel) - Burkina Faso</i>	Rapid action groups - surveillance and intervention in the Sahel - Burkina Faso
T05-EUTF-SAH-REG-04-03	GAR-SI ML	<i>GAR-SI SAHEL (Groupes d'Action Rapides – Surveillance et Intervention au Sahel) - Mali</i>	Rapid action groups - surveillance and intervention in the Sahel - Mali
T05-EUTF-SAH-REG-04-04	GAR-SI NE	<i>GAR-SI SAHEL (Groupes d'Action Rapides – Surveillance et Intervention au Sahel) - Niger</i>	Rapid action groups - surveillance and intervention in the Sahel - Niger
T05-EUTF-SAH-REG-04-05	GAR-SI SN	<i>GAR-SI SAHEL (Groupes d'Action Rapides – Surveillance et Intervention au Sahel) - Sénégal</i>	Rapid action groups - surveillance and intervention in the Sahel - Senegal
T05-EUTF-SAH-REG-04-06	GAR-SI TD I	<i>GAR-SI SAHEL (Groupes d'Action Rapides – Surveillance et Intervention au Sahel) - Tchad</i>	Rapid action groups - surveillance and intervention in the Sahel - Chad
T05-EUTF-SAH-REG-05-01	RESILAC	<i>Soutien aux populations du Bassin du Lac Tchad</i>	Support to the population of the Lake Chad Basin
T05-EUTF-SAH-REG-06-01	Refugees' Resilience ML	<i>Renforcement de la résilience et de la capacité d'autonomisation des réfugiés, des rapatriés et des personnes déplacées internes liés au conflit du Nord Mali - Mali</i>	Strengthening the resilience and empowerment of refugees, returnees and internally displaced persons related to the conflict in northern Mali - Mali
T05-EUTF-SAH-REG-06-02	Refugees' Resilience BF	<i>Renforcement de la résilience des populations déplacées par l'instabilité au Nord du Mali et soutien à la coexistence pacifique entre communautés - Burkina Faso</i>	Strengthening the resilience and empowerment of refugees, returnees and internally displaced persons related to the conflict in northern Mali - Burkina Faso
T05-EUTF-SAH-REG-06-03	Refugees' Resilience MR	<i>Renforcement de la résilience et de la capacité d'autonomisation des réfugiés, des rapatriés et des personnes déplacées internes liés au conflit du Nord Mali - Mauritanie</i>	Strengthening the resilience and empowerment of refugees, returnees and internally displaced persons related to the conflict in northern Mali - Mauritania
T05-EUTF-SAH-REG-06-04	Refugees' Resilience NE	<i>Renforcement de la résilience et de la capacité d'autonomisation des réfugiés, des rapatriés et des personnes déplacées internes liés au conflit du Nord Mali - Niger</i>	Strengthening the resilience and empowerment of refugees, returnees and internally displaced persons related to the conflict in northern Mali - Niger
T05-EUTF-SAH-REG-07-01	Mode éthique	<i>Création d'emplois équitables et développement durable de micro entreprises à travers la gestion responsable et éthique de chaînes de valeur spécifiques liées aux secteurs de la mode</i>	Job creation and development of micro enterprises through fair trade and selected value chains
T05-EUTF-SAH-REG-09-01	La Voix des Jeunes I	<i>La Voix des jeunes du Sahel</i>	The Voice of Youth in the Sahel
T05-EUTF-SAH-REG-11-01	IPDEV2	<i>I&P accélération au sahel (en appui à l'initiative IPDEV-2)</i>	Supporting entrepreneurs and small SMEs in West Africa
T05-EUTF-SAH-REG-12-01	TEH Golfe de Guinée	<i>Appui à la lutte contre la traite des personnes dans les pays du Golfe de Guinée</i>	Support to the fight against trafficking in persons in the Gulf of Guinea countries
T05-EUTF-SAH-REG-13-01	Protection WA Red Cross	<i>Appui à la protection des migrants les plus vulnérables en Afrique de l'ouest</i>	Support for the protection of the most vulnerable migrants in West Africa
T05-EUTF-SAH-REG-13-02	Protection WA Save the Children	<i>Amélioration de la protection des enfants et jeunes migrant(e)s dans les principales routes migratoires de l'Afrique de l'ouest</i>	Improving the protection of migrant children and youth in the main migration routes of West Africa
T05-EUTF-SAH-REG-13-03	PROMISA	<i>Appui à la protection des migrants les plus vulnérables du Sahel</i>	Support for the protection of the most vulnerable migrants in the Sahel
T05-EUTF-SAH-REG-18-01	PDU HD	<i>PDU Médiation communautaire G5-HD</i>	Agro-pastoral mediation in the Sahel

T05-EUTF-SAH-REG-18-02	PDU PROSEHA	<i>Soutien au programme régional d'urgence d'aménagement d'infrastructures de proximité (PDU) du G5 Sahel, composante hydraulique et assainissement pour les zones Nord Tillabéri et Ouest Tahoua au Niger, dans le cadre du PROSEHA</i>	Support for the G5 Sahel regional emergency programme for the development of local infrastructure, water and sanitation component for the North Tillabéri and West Tahoua zones in Niger
T05-EUTF-SAH-REG-18-03	PDU EPEVA	<i>Infrastructures EAU Tchad</i>	Clean water and sanitized villages
T05-EUTF-SAH-REG-18-04	PDU RECOLG	<i>Résilience et cohésion sociale des communautés transfrontalières du Liptako Gourma RECOLG</i>	Resilience and social cohesion of cross-border communities in Liptako Gourma
T05-EUTF-SAH-REG-18-05	P-CSEPA	<i>Projet de consolidation des systèmes d'adduction d'eau potable et d'assainissement des villes de Dori et Djibo au Sahel</i>	Project to consolidate the drinking water supply and sanitation systems of the towns of Dori and Djibo in the Sahel
T05-EUTF-SAH-REG-18-06	PDU ACOR	<i>Alliance pour la cohésion sociale et la résilience au Mali et en Mauritanie – lot 1 Fuseau ouest et zones limitrophes (ACOR)</i>	Alliance for Social Cohesion and Resilience in Mali and Mauritania - Lot 1 West Zone and adjacent areas
T05-EUTF-SAH-REG-18-07	PDU RECOSA	<i>Projet de renforcement de la résilience et de la cohésion sociale des populations vulnérables des régions transfrontalières du Burkina Faso (et du Niger) (RECOSA)</i>	Project to strengthen the resilience and social cohesion of vulnerable populations in the cross-border regions of Burkina Faso and Niger
T05-EUTF-SAH-REG-18-08	PDU RECOSOC	<i>Renforcement de la résilience et de la cohésion sociale dans les zones frontalières du Niger et du Tchad (RECOSOC)</i>	Strengthening resilience and social cohesion in the border areas of Niger and Chad
T05-EUTF-SAH-REG-18-09	PDU PROGRESS	<i>PROGRESS (programme de résilience et de cohésion sociale au Sahel) -fuseau central</i>	Resilience and social cohesion programme in the Sahel - central zone
T05-EUTF-SAH-REG-18-10	PDU PMM	<i>Améliorons nos vies ! Rétablir les espaces socio-économiques ruraux sécurisés et contrecarrer les menaces des changements environnementaux et des conflits socioculturels</i>	Let's improve our lives! Restore secure rural socio-economic spaces and counteract the threats of environmental change and socio-cultural conflict
T05-EUTF-SAH-REG-18-11	PDU PARIC	<i>Appui à la résilience et à la réduction de la conflictualité dans les communautés de Mopti au Mali et de Soum au Burkina Faso</i>	Support for resilience and conflict reduction in the communities of Mopti in Mali and Soum in Burkina Faso
T05-EUTF-SAH-REG-18-12	PDU Interconsortia BF	<i>Coordination Interconsortia PDU Burkina Faso</i>	Interconsortia unit Burkina Faso
T05-EUTF-SAH-REG-18-13	PDU Interconsortia ML	<i>Coordination Interconsortia PDU Mali</i>	Interconsortia unit Mali
T05-EUTF-SAH-REG-18-14	PDU Interconsortia NE	<i>Coordination Interconsortia PDU Niger</i>	Interconsortia unit Niger
T05-EUTF-SAH-REG-18-16	PDU Eau Burkina Faso	<i>Infrastructure eau et assainissement - Croix rouge - BF</i>	Project to strengthen access to drinking water and sanitation for internally displaced persons in the Sahel region, Burkina Faso
T05-EUTF-SAH-REG-19-01	La Voix des Jeunes II	<i>La voix des jeunes du Sahel - Dialogue entre jeunes et institutions au Sahel (phase II)</i>	The Voice of Youth in the Sahel - Dialogue between the youth and institutions, phase II
T05-EUTF-SAH-REG-20-01	PAGS II	<i>Programme d'appui au G5 pour la sécurité au sahel (PAGS) phase II</i>	G5 Support Programme for Sahel Security (PAGS) phase II
T05-EUTF-SAH-REG-23-01	G5 Security Sahel	<i>Appui aux forces de sécurité des pays membres du G5 Sahel pour la lutte contre l'impunité et le renforcement de leurs liens avec les populations</i>	Support for the security forces of the G5 Sahel member countries in the fight against impunity and strengthening their links with the population
T05-EUTF-SAH-REG-23-03	G5 Security FSI	<i>Appui aux capacités de dialogue et d'actions concertées des Forces de sécurité intérieures dans les environnements de conflictualité et d'insécurité au Burkina Faso, Mali et Niger</i>	Support to the dialogue and concerted action capacities of the Internal Security Forces in conflict and insecurity environments in Burkina Faso, Mali and Niger

T05-EUTF-SAH-REG-24-01	CRIALCES	<i>Réponse à la crise alimentaire au centre Sahel : support nutritionnel et relèvement</i>	Response to the food crisis in Central Sahel: nutritional support and recovery
T05-EUTF-SAH-REG-25-01	Radio Jeunesse Sahel	<i>Radio Jeunesse Sahel - Appui européen à la phase de démarrage de la radio</i>	Radio Jeunesse Sahel - European support for the start-up phase of the radio
T05-EUTF-SAH-SN-01-01	Yellitaare	<i>Amélioration de la réponse des communautés les plus vulnérables face aux crises nutritionnelles et alimentaires dans les départements de Podor, Ranérou, Matam et Kanél</i>	Improving the response of the most vulnerable communities to nutritional and food crises in the departments of Podor, Ranérou, Matam and Kanél
T05-EUTF-SAH-SN-03-01	RSAN Matam	<i>Projet de renforcement de la sécurité alimentaire et nutritionnelle dans la région de Matam</i>	Project to strengthen food and nutritional security in the Matam region
T05-EUTF-SAH-SN-04-01	DES AFD	<i>Développer l'emploi au Sénégal : renforcer le tissu d'entreprises locales</i>	Developing employment in Senegal: strengthening the local business fabric
T05-EUTF-SAH-SN-04-02	DES LuxDev	<i>Développer l'emploi au Sénégal : accès équitable à la formation professionnelle</i>	Developing employment in Senegal: equitable access to vocational training
T05-EUTF-SAH-SN-04-04	DES Tekki Fii 1	<i>Développer l'emploi au Sénégal : campagne "Tekki fii"</i>	Developing employment in Senegal: "Tekki fii" campaign
T05-EUTF-SAH-SN-04-05	DES PPI	<i>Positive Planet - Développer l'emploi au Sénégal : faciliter l'accès au financement - Oser entreprendre !</i>	Developing employment in Senegal: facilitating access to finance - Dare to enterprise!
T05-EUTF-SAH-SN-04-06	DES GRET	<i>GRET - Développer l'emploi au Sénégal : faciliter l'accès au financement - Accompagnement des jeunes vers l'emploi au Sud du Sénégal</i>	Developing employment in Senegal: facilitating access to finance - Accompanying young people to employment in southern Senegal
T05-EUTF-SAH-SN-04-07	DES Tekki Fii 2	<i>T05-EUTF-SAH-SN-04-07 - Campagne de communication Tekki Fii - Phase 2</i>	Tekki Fii campaign, phase II
T05-EUTF-SAH-SN-05-01	PACERSEN AECID	<i>Projet d'appui à la réduction de la migration à travers la création d'emploi ruraux au Sénégal, par la mise en place de fermes agricoles villageoises et individuelles (fermes Natanguées)</i>	Project to support the reduction of migration through the creation of rural employment in Senegal, by setting up village and individual agricultural farms (Natanguées farms)
T05-EUTF-SAH-SN-05-02	PACERSEN AICS	<i>Projet d'appui à la réduction de la migration à travers la création d'emploi ruraux au Sénégal, par la mise en place de fermes agricoles villageoises et individuelles (fermes Natanguées)</i>	Project to support the reduction of migration through the creation of rural employment in Senegal, by setting up village and individual agricultural farms (Natanguées farms)
T05-EUTF-SAH-SN-06-01	IOM JI Senegal	<i>Renforcement de la gestion et de la gouvernance des migrations et le retour et la réintégration durable au Sénégal</i>	Strengthening the management and governance of migration and the sustainable reintegration of returning migrants in Senegal
T05-EUTF-SAH-SN-06-02	Diaspora Senegal	<i>AFD - Promouvoir les initiatives de développement local, économique et social et accompagner les investissements productifs au Sénégal de la diaspora</i>	Promote local, economic and social development initiatives and support productive investments of the diaspora in Senegal
T05-EUTF-SAH-SN-06-03	Gouv. Migrations	<i>Renforcement de la gestion et de la gouvernance des migrations et le retour et la réintégration durable au Sénégal</i>	Strengthening migration management and governance and sustainable return and reintegration in Senegal
T05-EUTF-SAH-SN-06-04	IOM JI Regional Office	<i>IOM Initiative For Migrant Protection And Reintegration: Regional Proposal</i>	N/A
T05-EUTF-SAH-SN-07-02	Etat Civil SN Civipol 2	<i>Programme d'appui au renforcement du système d'information de l'état civil et à la création d'un fichier national d'identité biométrique</i>	Support programme for the strengthening of the civil status information system and the creation of a national biometric identity file
T05-EUTF-SAH-SN-07-03	Etat Civil SN Enabel	<i>Programme d'appui au renforcement du système d'information de l'état civil et à la création d'un fichier national d'identité biométrique.</i>	Support programme for the strengthening of the civil status information system and the creation of a national biometric identity file

T05-EUTF-SAH-SN-08-01	PARERBA	<i>Projet d'Appui à la Réduction de l'Emigration rurale et à la Réintégration dans le Bassin Arachidier par le développement d'une économie rurale sur base des périmètres irrigués – PARERBA</i>	Project to support the reduction of rural emigration and reintegration in the groundnut basin through the development of a rural economy based on irrigated areas
T05-EUTF-SAH-SN-09-01	PASPED	<i>Programme de contraste à la migration illégale à travers l'appui au Secteur Privé et à la création d'emplois au Sénégal (PASPED)</i>	Programme to contrast illegal migration through support to the private sector and job creation in Senegal
T05-EUTF-SAH-SN-10-01	POC	<i>Partenariat opérationnel conjoint (POC) de lutte contre l'immigration irrégulière et le trafic de migrants et de la traite des êtres humains au Sénégal</i>	Joint operational partnership to combat irregular immigration and smuggling of migrants and trafficking in human beings in Senegal
T05-EUTF-SAH-TD-01-01	RESTE Emploi Résilience OXFAM	<i>Emploi, résilience et cohésion sociale dans la bande sahélienne et la zone du Lac Tchad (RESTE)</i>	Employment, resilience and social cohesion in the Sahel and Lake Chad areas (RESTE)
T05-EUTF-SAH-TD-01-04	RESTE SensWash OXFAM	<i>Campagne de sensibilisation WASH et de mise en place d'une méthodologie de sensibilisation adaptée à l'utilisation rationnelle des latrines communautaires</i>	WASH awareness campaign and implementation of an awareness methodology adapted to the rational use of community latrines
T05-EUTF-SAH-TD-01-06	RESTE Forages 1	<i>Tavaux de réalisation et de réhabilitation de 40 forages productifs pour hydraulique villageoise et 20 forages hydrauliques semi-urbaine dans les sous-préfectures de Bagasola, Bol et N'Gouri</i>	Construction and rehabilitation of 40 productive boreholes for village hydraulics and 20 semi-urban hydraulic boreholes in the sub-prefectures of Bagasola, Bol and N'Gouri
T05-EUTF-SAH-TD-01-07	RESTE Forages 2	<i>Tavaux de réalisation et de réhabilitation de 40 forages productifs pour hydraulique villageoise et 20 forages hydrauliques semi-urbaine dans les sous-préfectures de Doum-Doum et Kouloudia</i>	Construction and rehabilitation of 40 productive boreholes for village hydraulics and 20 semi-urban hydraulic boreholes in the sub-prefectures of Doum-Doum and Kouloudia
T05-EUTF-SAH-TD-01-08	RESTE Forages 3	<i>Tavaux de réalisation et de réhabilitation de 40 forages productifs pour hydraulique villageoise et 20 forages hydrauliques semi-urbaine dans les sous-préfectures de Mani, Massakory, Massaguet</i>	Construction and rehabilitation of 40 productive boreholes for village hydraulics and 20 semi-urban hydraulic boreholes in the sub-prefectures of Mani, Massakory and Massaguet
T05-EUTF-SAH-TD-01-09	RESTE Superstructures	<i>Travaux de construction de 120 superstructures pour nouveaux et anciens forages réhabilités d'hydraulique villageoise, y compris la fourniture et la pose de 120 pompes à motricité humaine au Tchad.</i>	Construction of 120 superstructures for new and old rehabilitated village water wells, including the supply and installation of 120 human powered pumps in Chad
T05-EUTF-SAH-TD-01-10	RESTE UPH1	<i>Construction de 20 unités de production hydraulique (UPH) alimentées par l'énergie photovoltaïque dans la zone de Hadjer Lamis et Lac (s/préfectures de Massakory, Mani, Massaguet et N'Gouri) - lot 1</i>	Construction of 20 hydraulic production units (HPU) powered by photovoltaic energy in the Hadjer Lamis and Lac area (prefectures of Massakory, Mani, Massaguet and N'Gouri) - Batch 1
T05-EUTF-SAH-TD-01-11	RESTE UPH2	<i>Construction de 20 unités de production hydraulique (uph) alimentées par l'énergie photovoltaïque dans la zone du Lac (s/préfecture de N'Gouri, Bol et Doum-Doum) – lot 2</i>	Construction of 20 hydraulic production units (HPU) powered by photovoltaic energy in the Hadjer Lamis and Lac area (prefectures of N'Gouri, Bol and Doum-Doum) - Batch 2
T05-EUTF-SAH-TD-01-12	RESTE AEP1	<i>Contrat mini Adductions d'Eau Potable</i>	Mini drinking water supply and latrine contract Batch 1
T05-EUTF-SAH-TD-01-15	RESTE AEP2	<i>Contrat mini Adductions d'Eau Potable (AEP) et de latrines Lot 2</i>	Mini drinking water supply and latrine contract Batch 2
T05-EUTF-SAH-TD-02-01	PRCPT	<i>Projet de Renforcement de la Résilience et de la Cohabitation Pacifique au Tchad (PRCPT)</i>	Support to resilience and peaceful cohabitation project in Chad (PRCPT)
T05-EUTF-SAH-TD-03-01	Bab Al Amal	<i>Projet de soutien à l'insertion socio-professionnelle des jeunes tchadiens en situation de vulnérabilité</i>	Project to support the socio-professional integration of young Chadians in vulnerable situations
T05-EUTF-SAH-TD-05-01	SECUTCHAD	<i>Appui à la formation et à la sécurité publique au Tchad</i>	Support for training and public security in Chad

T05-EUTF-SAH-TD-06-01	PRODECO	<i>Appui au déminage, à la protection sociale et au développement des personnes vulnérables</i>	Support to demining, social protection and development of vulnerable people
T05-EUTF-SAH-TD-07-01	DIZA Est	<i>DIZA Est</i>	DIZA East
T05-EUTF-SAH-TD-07-02	DIZA Sud	<i>DIZA Sud</i>	DIZA South
T05-EUTF-SAH-TD-07-03	DIZA Appui transversal	<i>DIZA – Appui transversal</i>	DIZA - Cross-cutting
T05-EUTF-SAH-TD-08-01	SECGEF	<i>Sécurité et gestion des frontières</i>	Security and border management (SECGEF)

5. OVERVIEW BY INDICATOR

STRATEGIC OBJECTIVE 1: GREATER ECONOMIC AND EMPLOYMENT OPPORTUNITIES

Figure 20: EUTF indicator 1.1, SLC window, June 2022

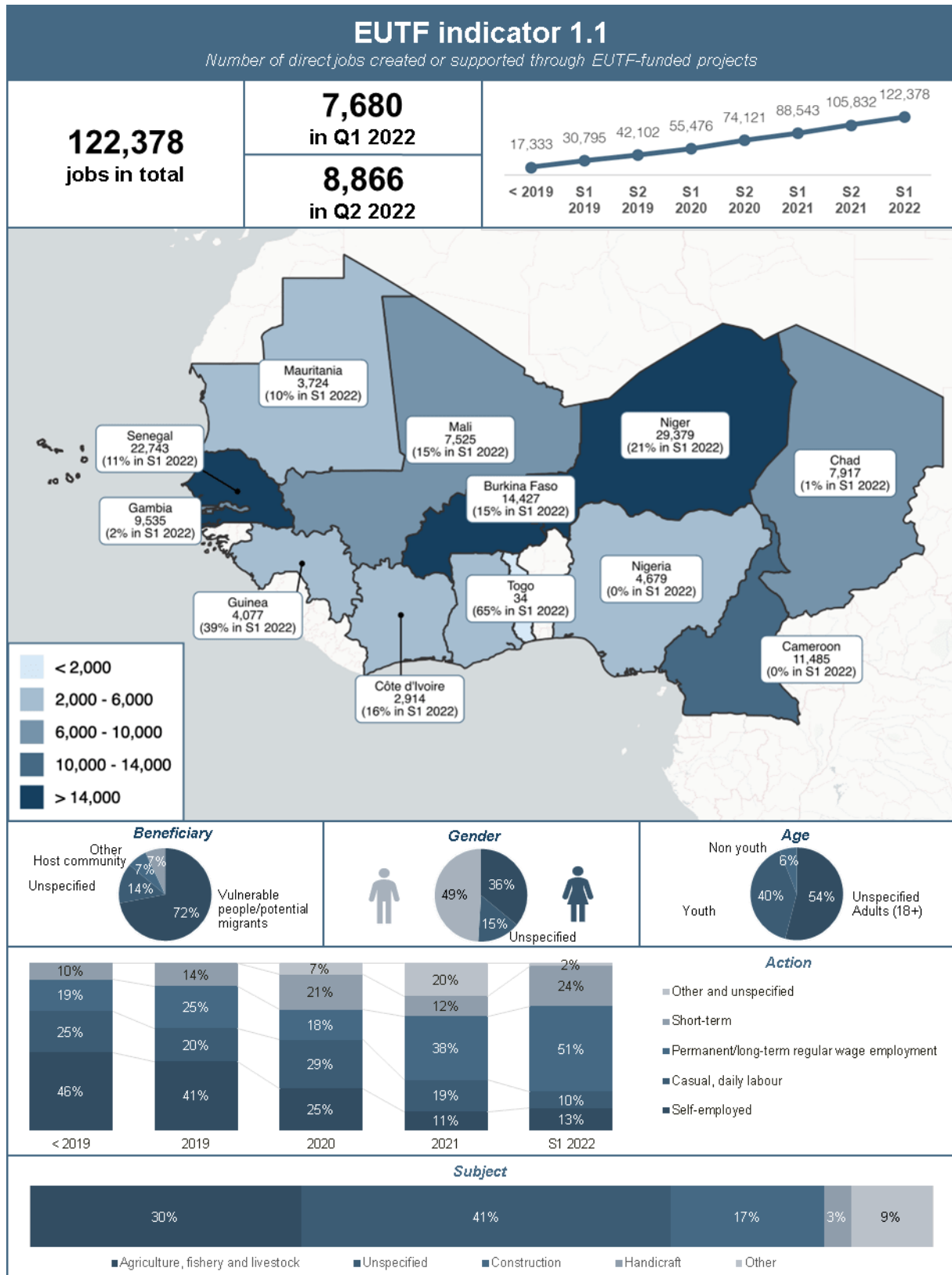

Figure 21: EUTF indicator 1.2, SLC window, June 2022

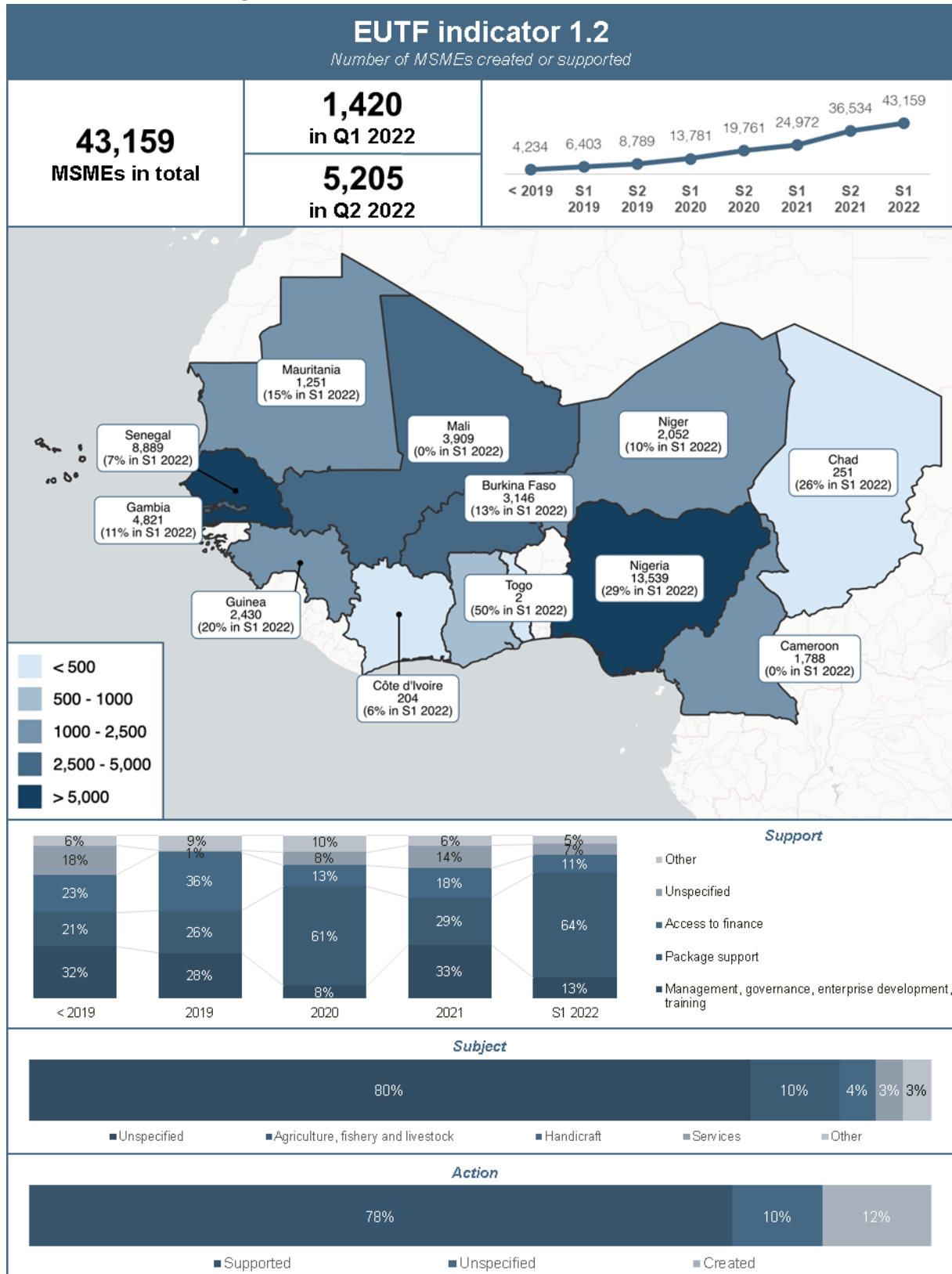

Figure 22: EUTF indicator 1.3, SLC window, June 2022

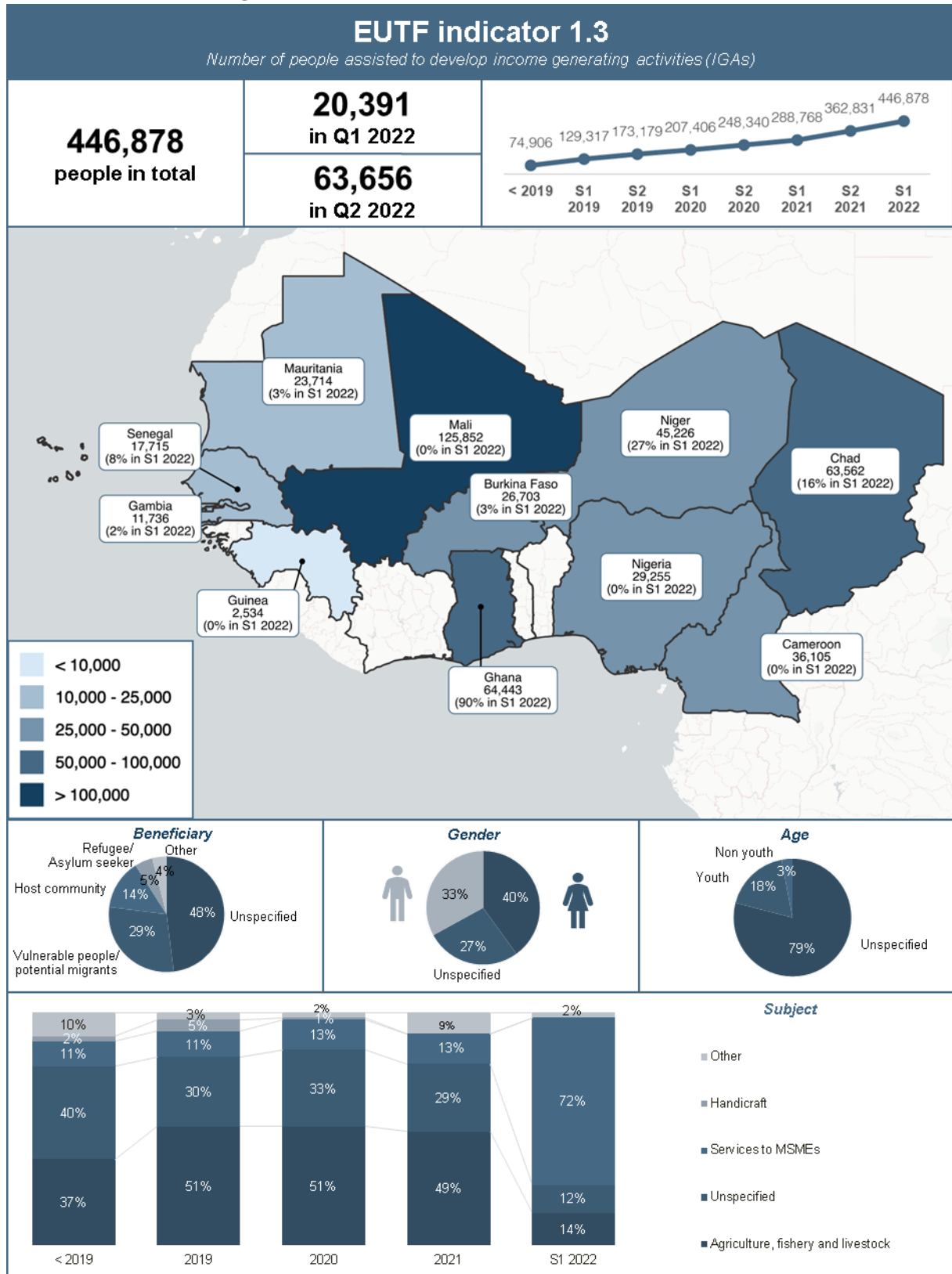

Figure 23: EUTF indicator 1.4, SLC window, June 2022

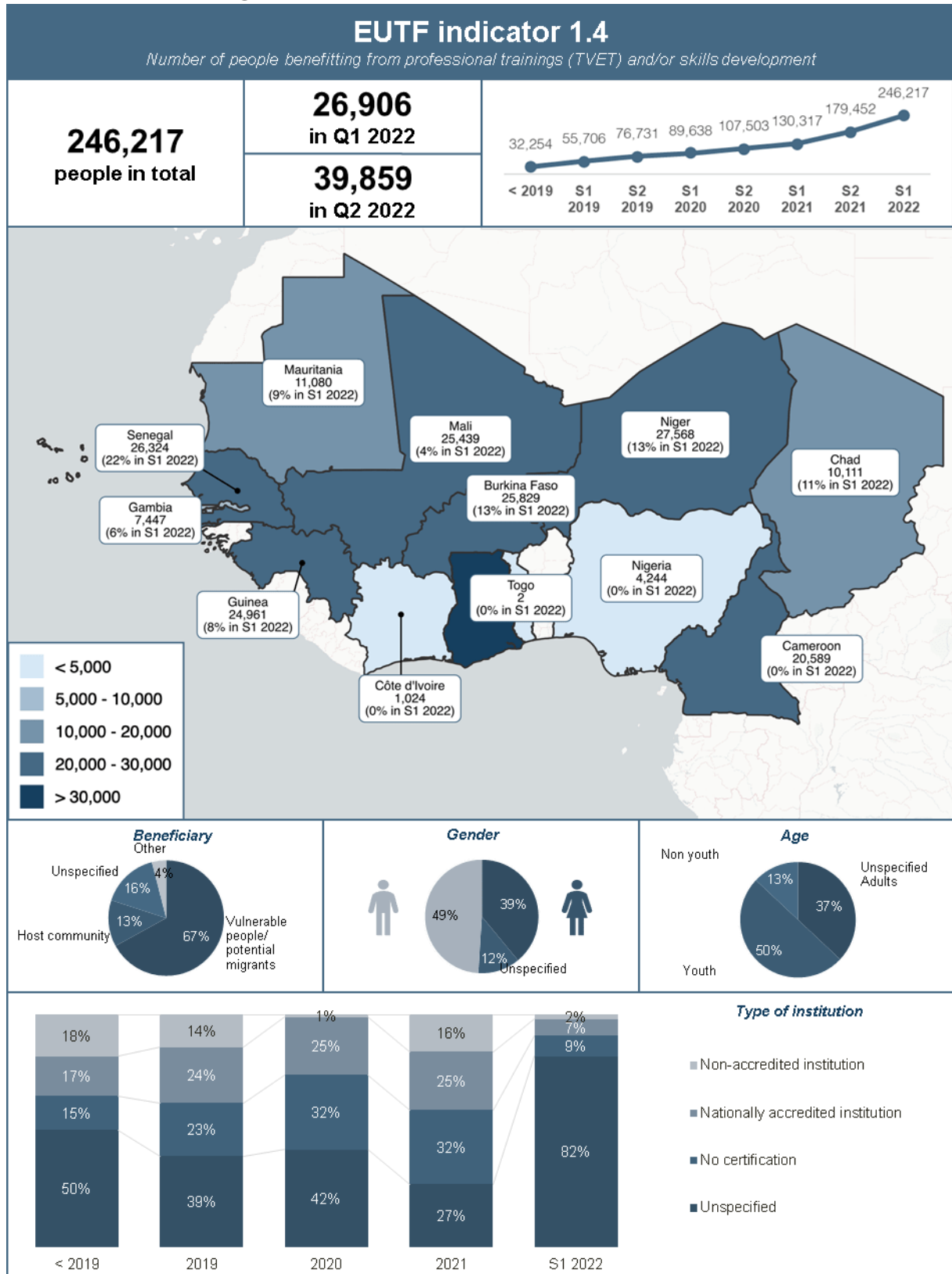
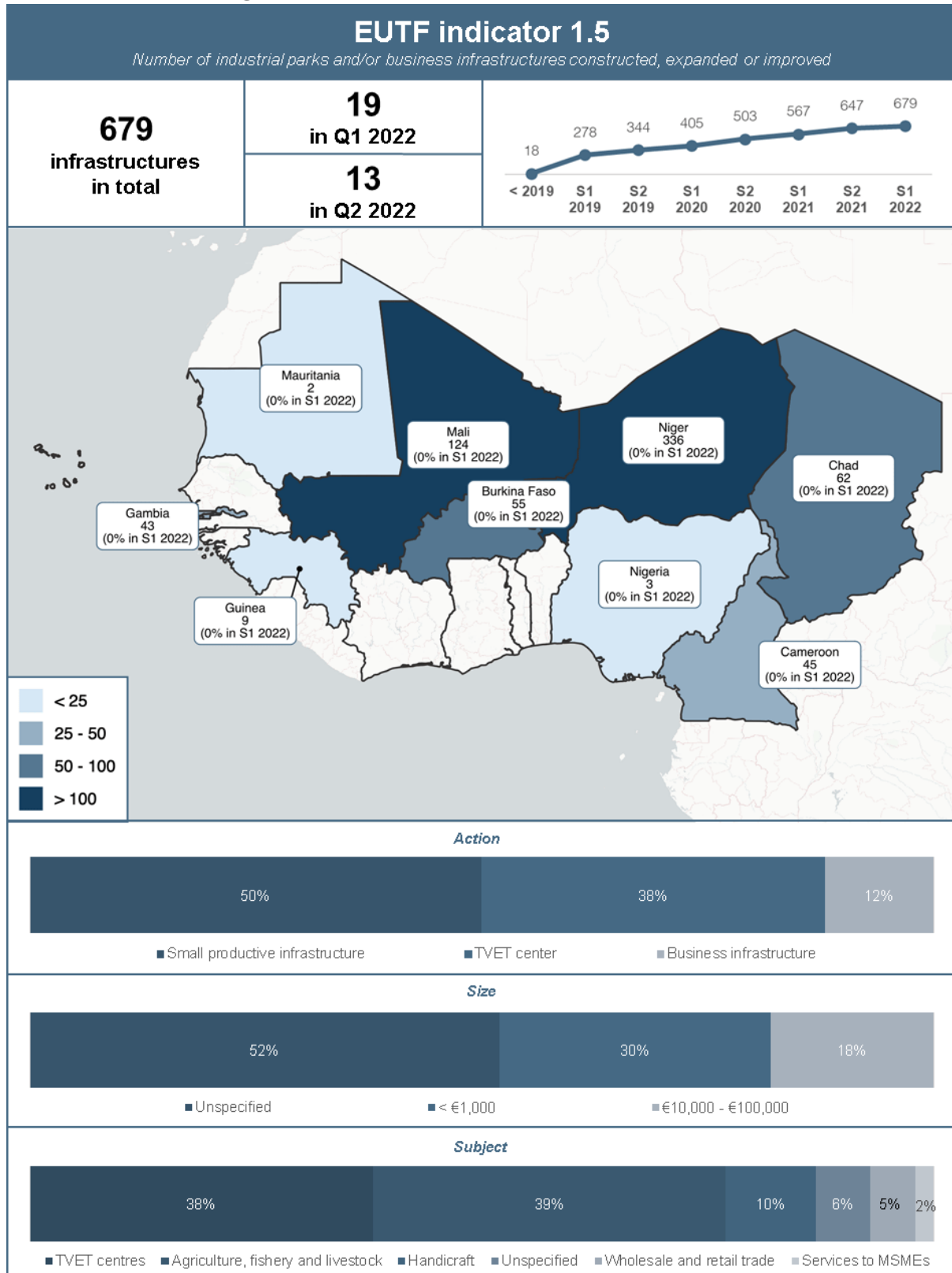

Figure 24: EUTF indicator 1.5, SLC window, June 2022



STRATEGIC OBJECTIVE 2: STRENGTHENING THE RESILIENCE OF COMMUNITIES

Figure 25: EUTF indicator 2.1, SLC window, June 2022

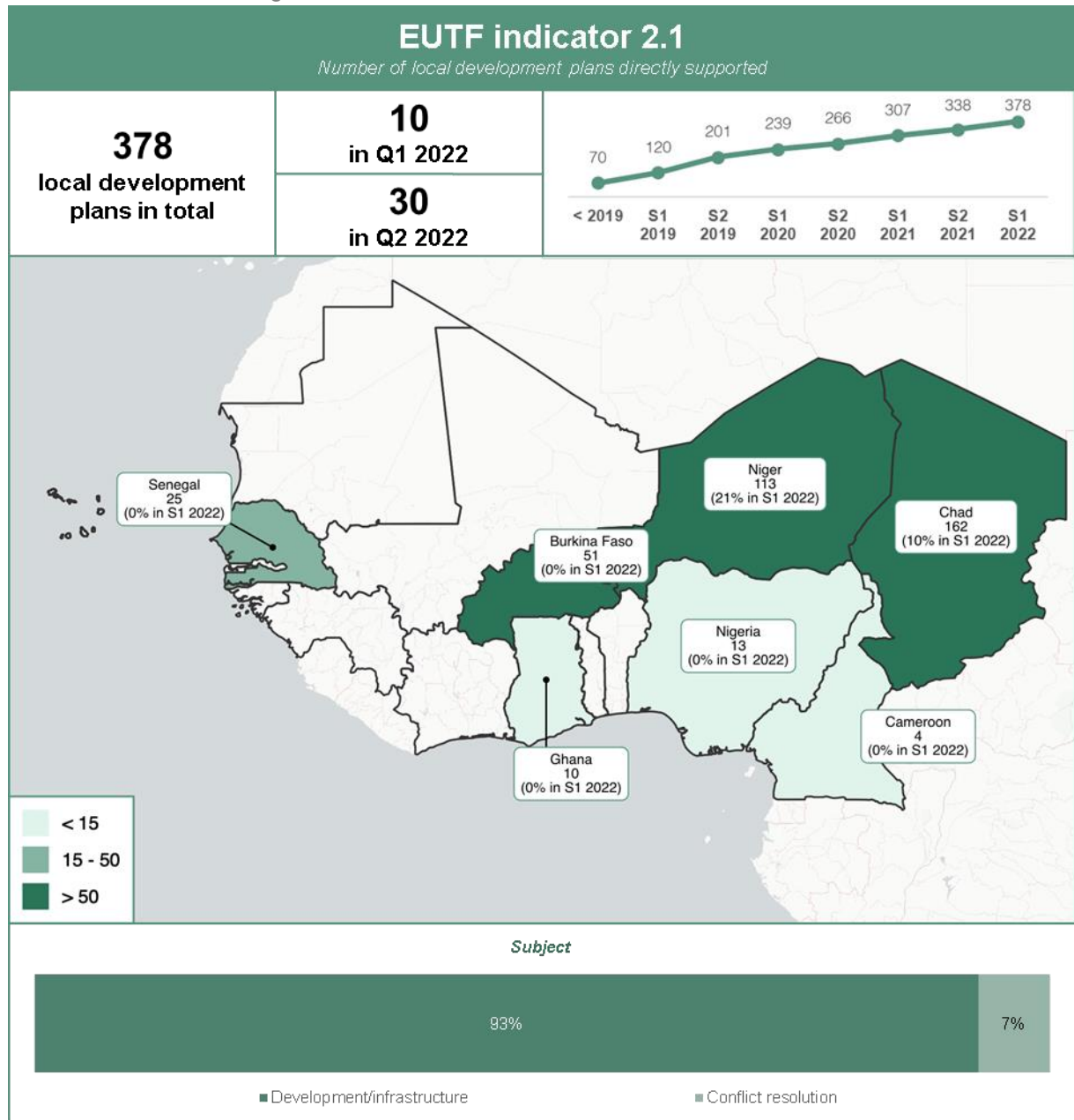

Figure 26: EUTF indicator 2.1 bis, SLC window, June 2022

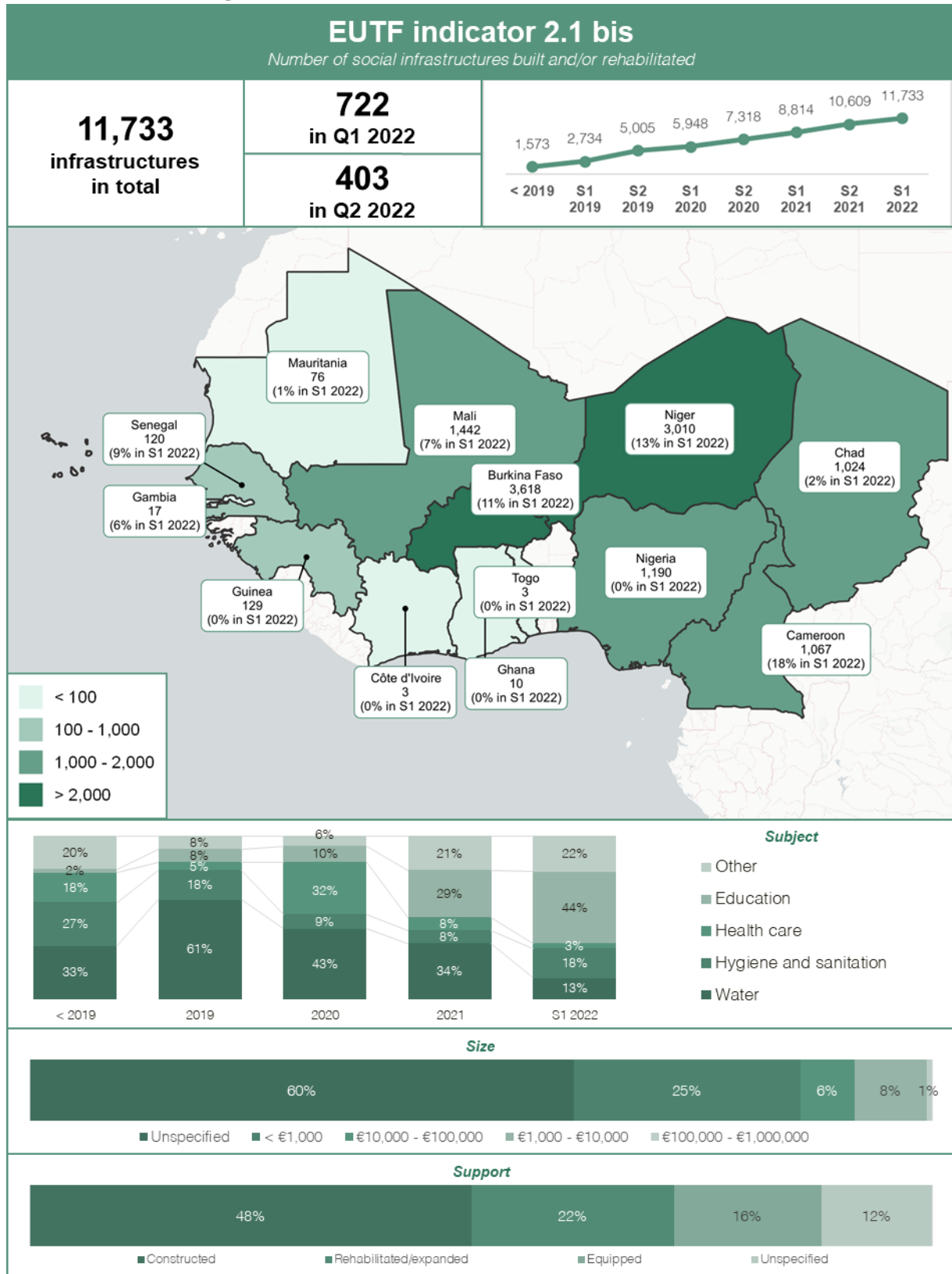

Figure 27: EUTF indicator 2.2, SLC window, June 2022

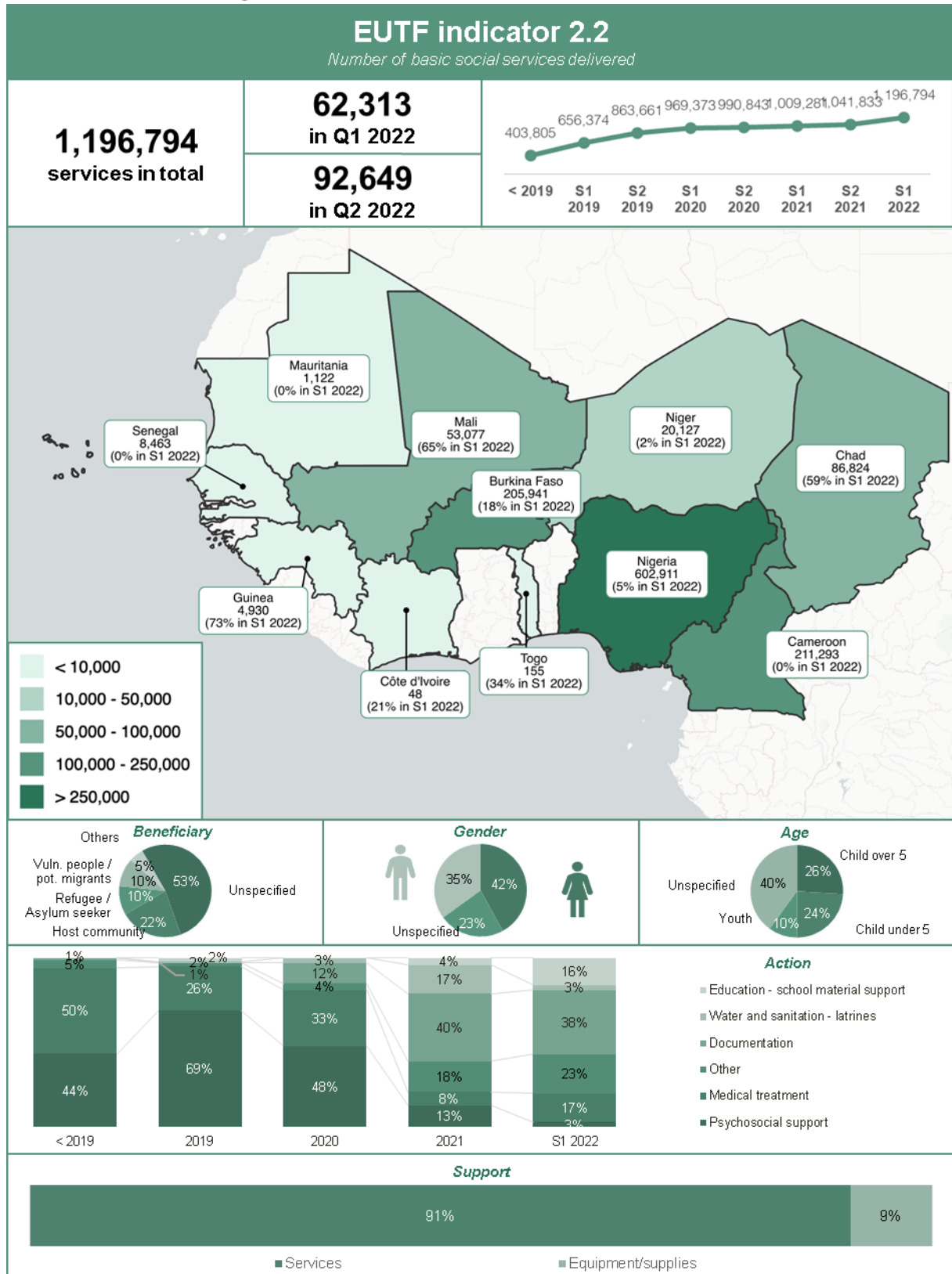

Figure 28: EUTF indicator 2.3, SLC window, June 2022

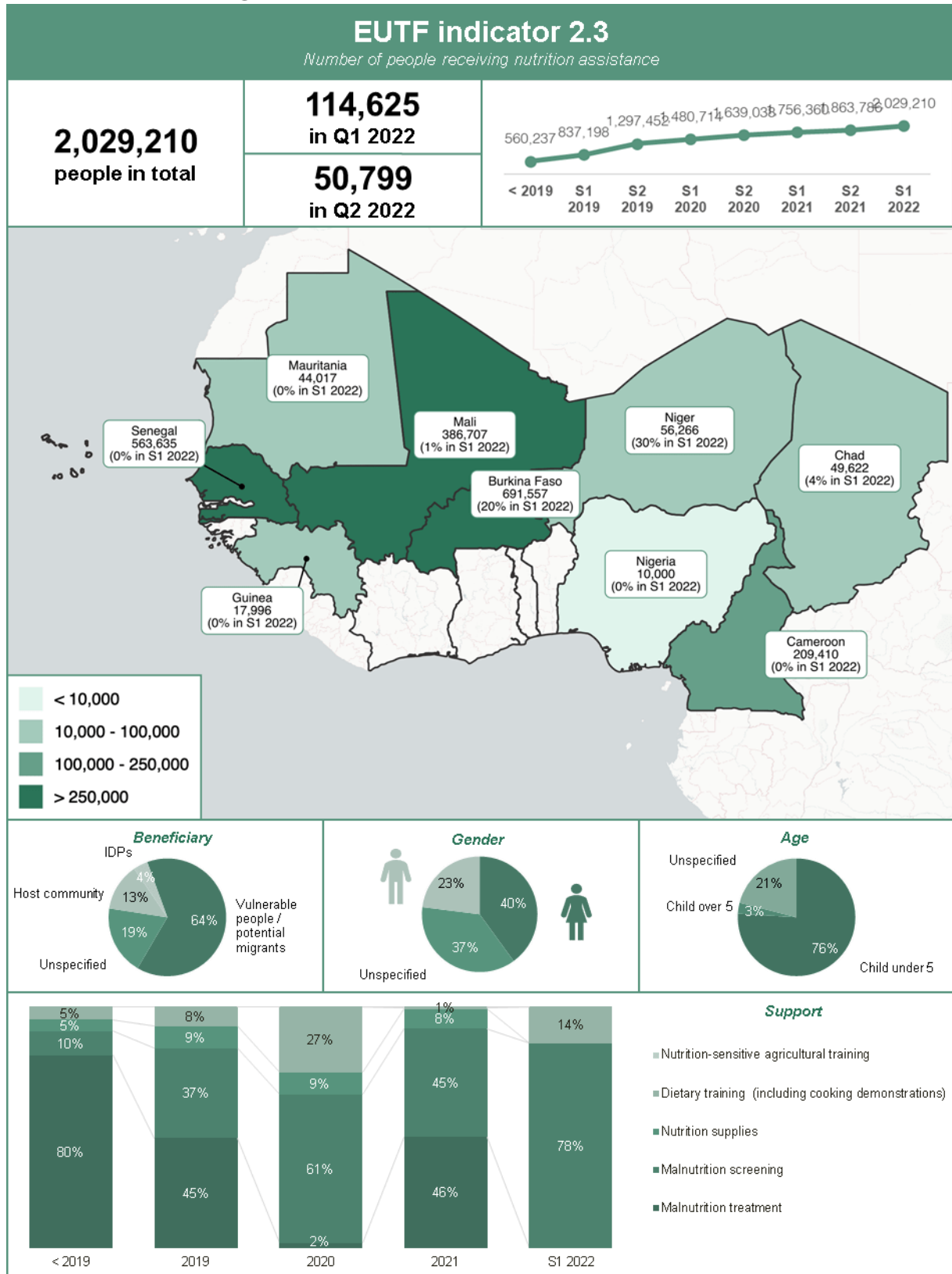

Figure 29: EUTF indicator 2.4, SLC window, June 2022

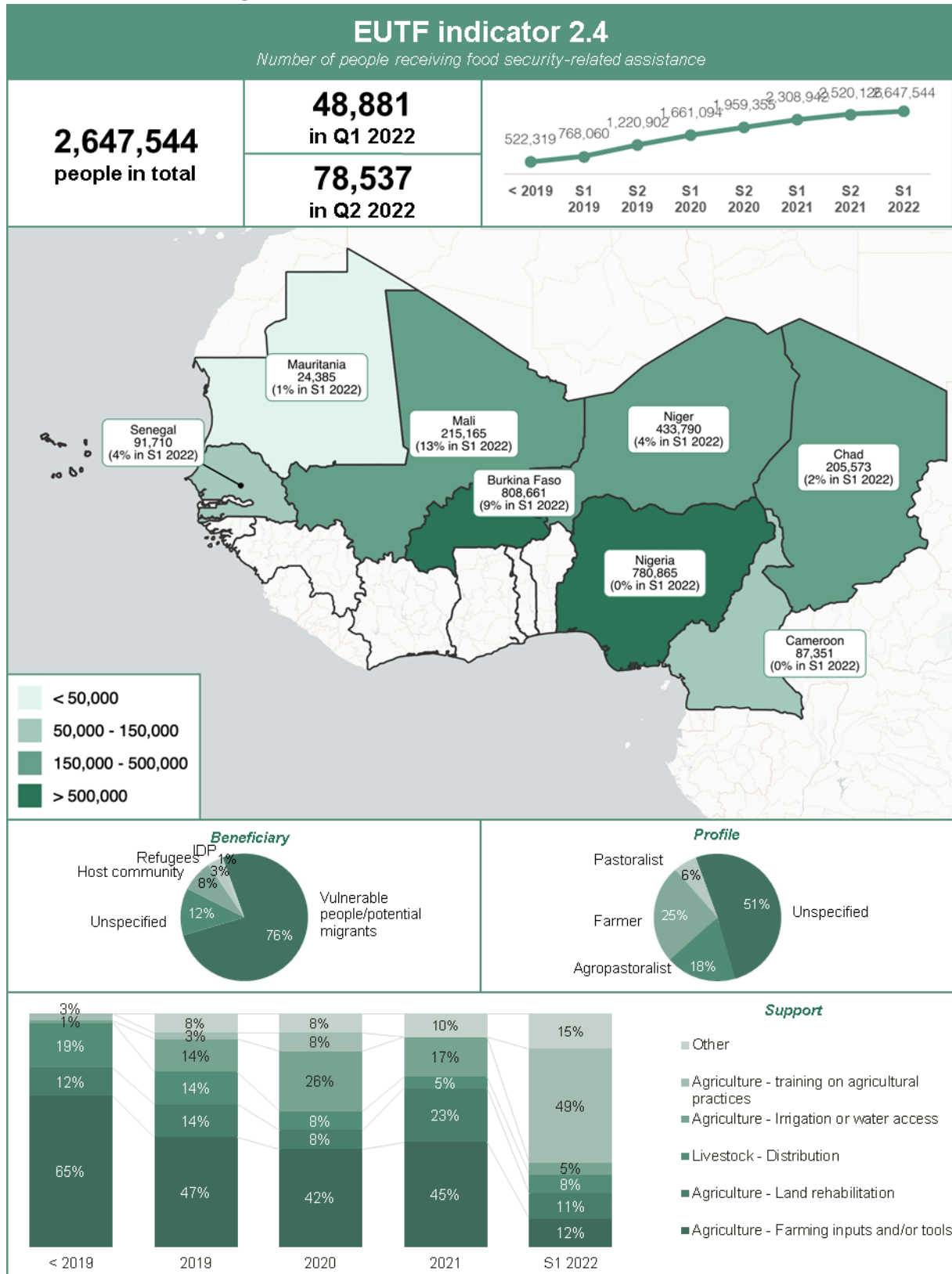

Figure 30: EUTF indicator 2.5, SLC window, June 2022

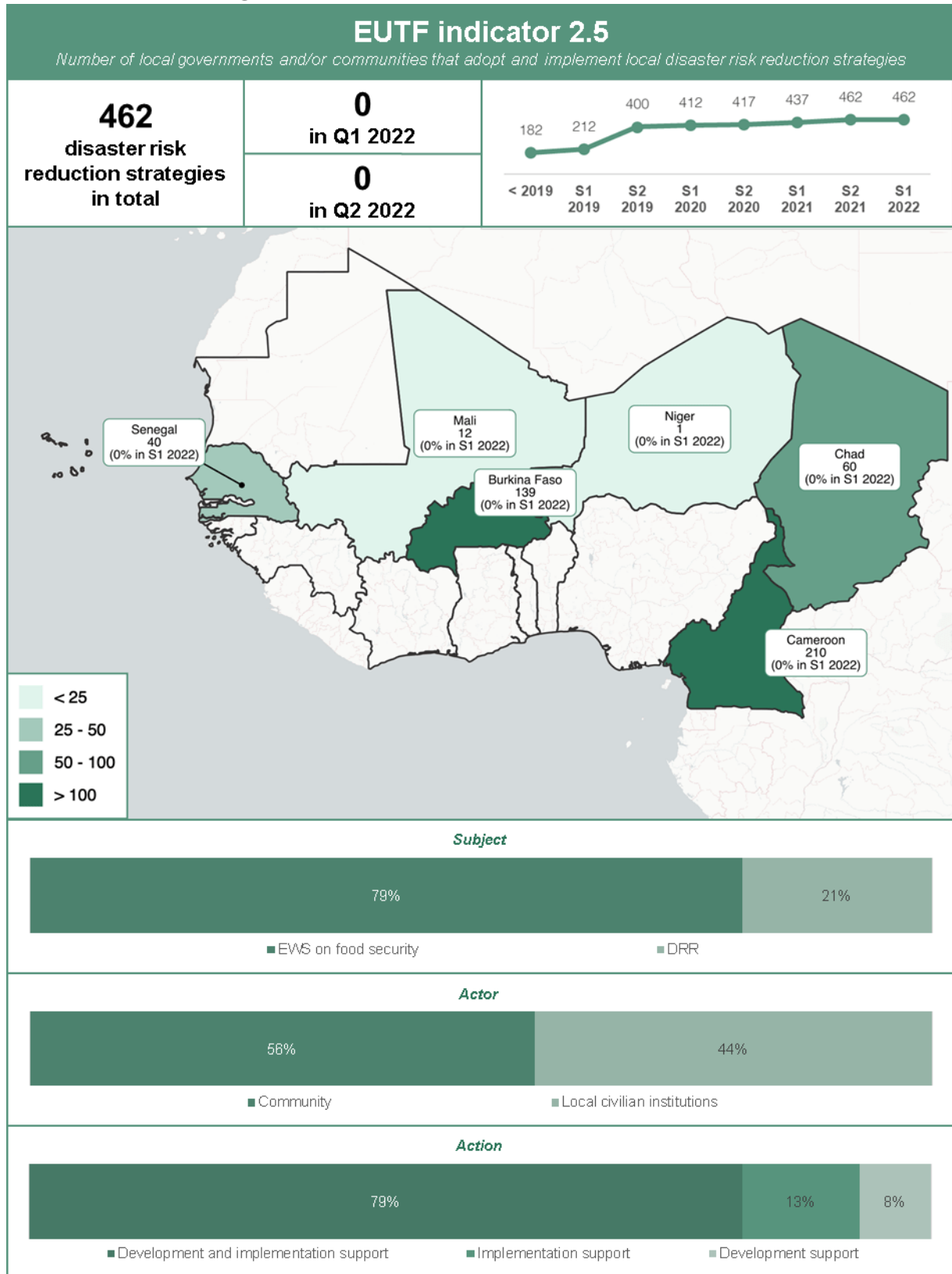

Figure 31: EUTF indicator 2.6, SLC window, June 2022

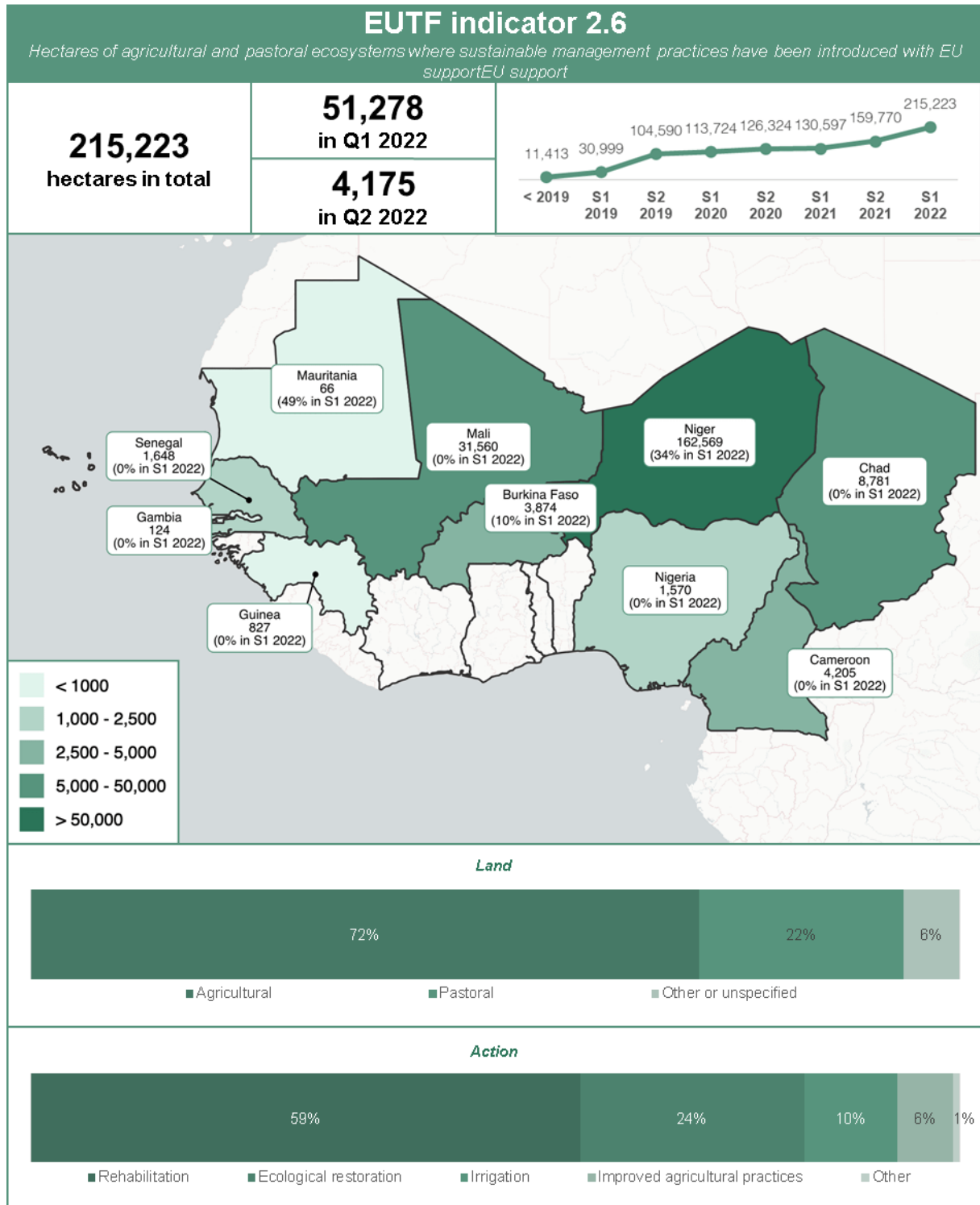

Figure 32: EUTF indicator 2.7, SLC window, June 2022

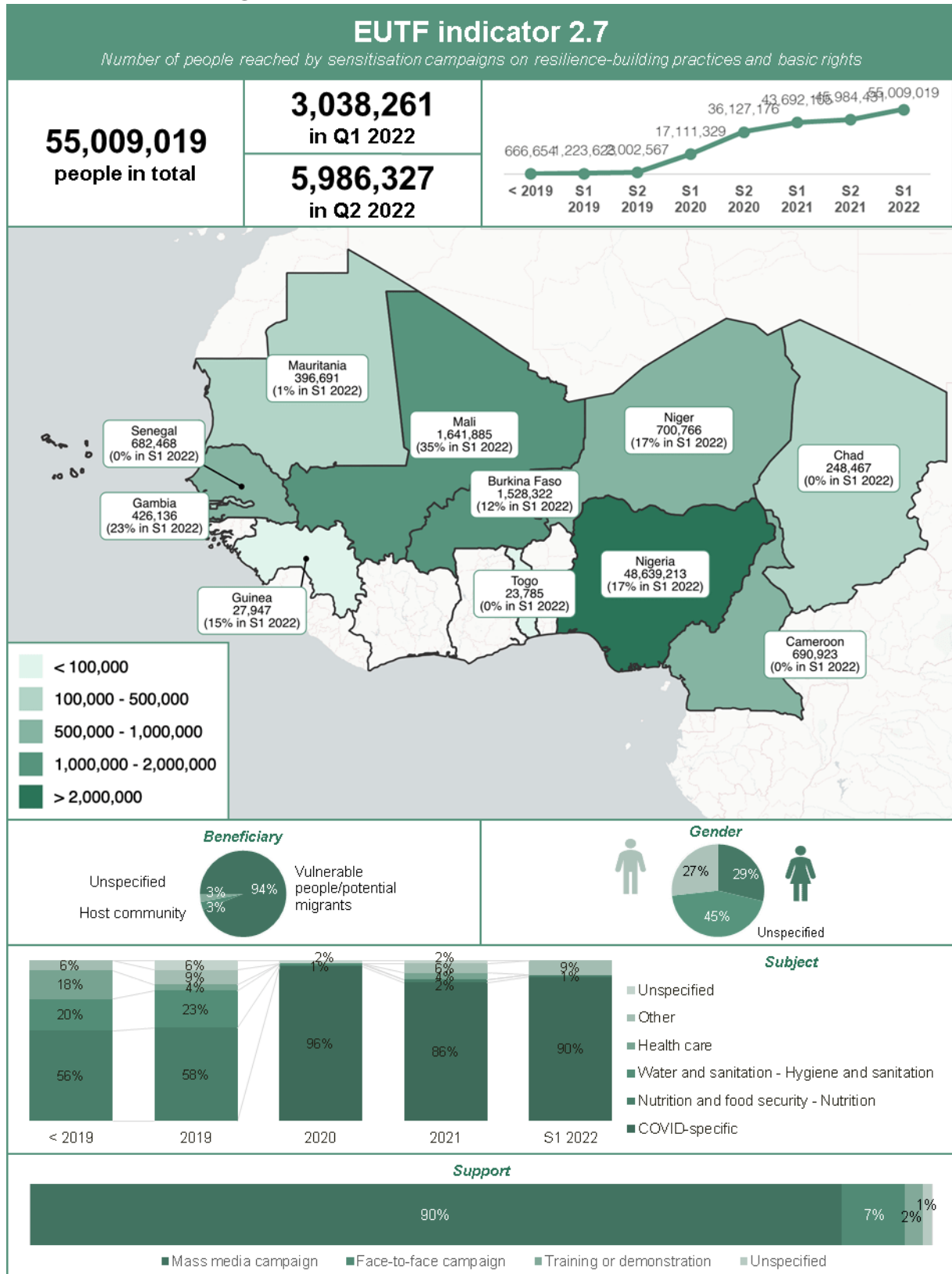

Figure 33: EUTF indicator 2.8, SLC window, June 2022

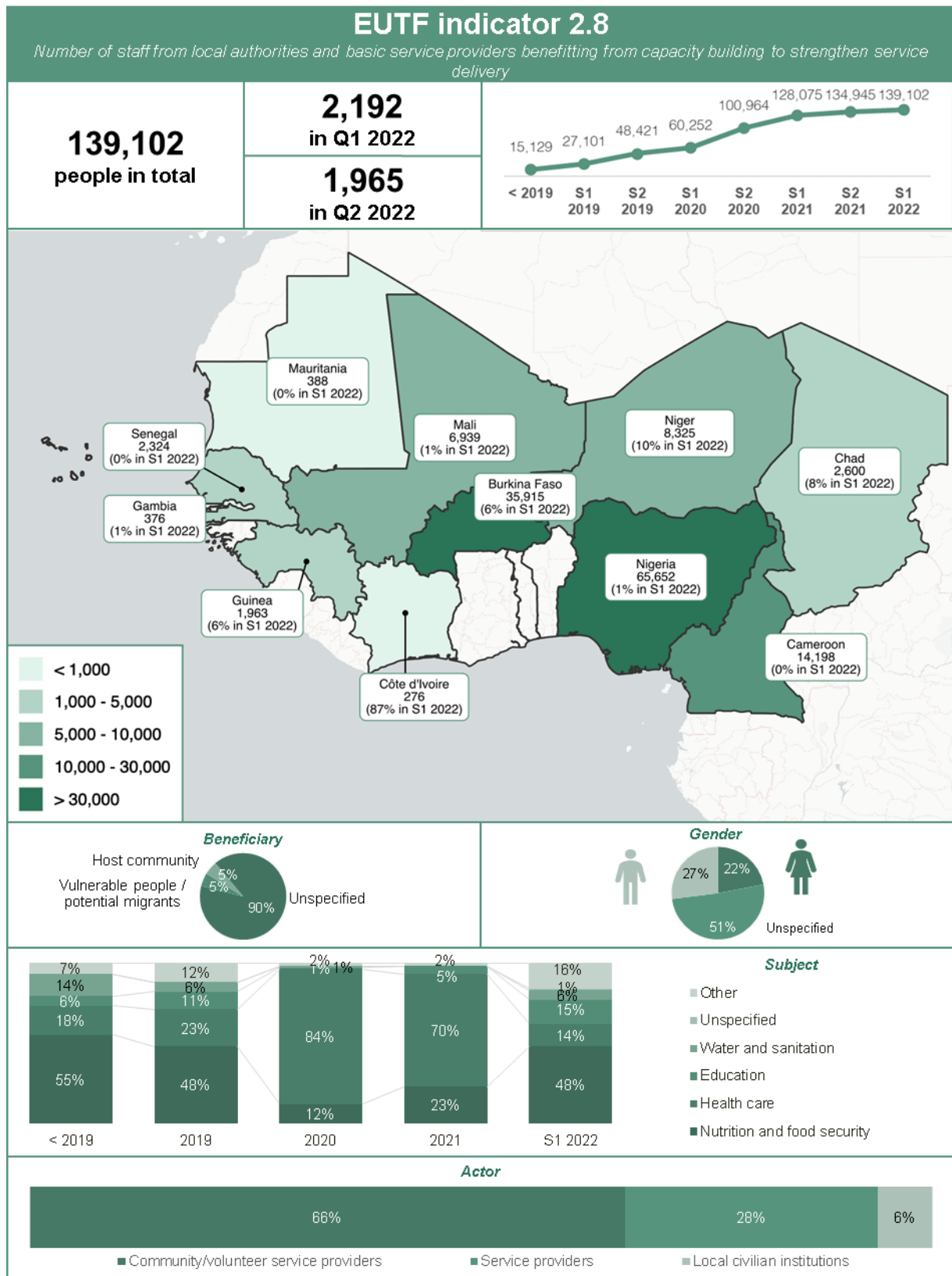
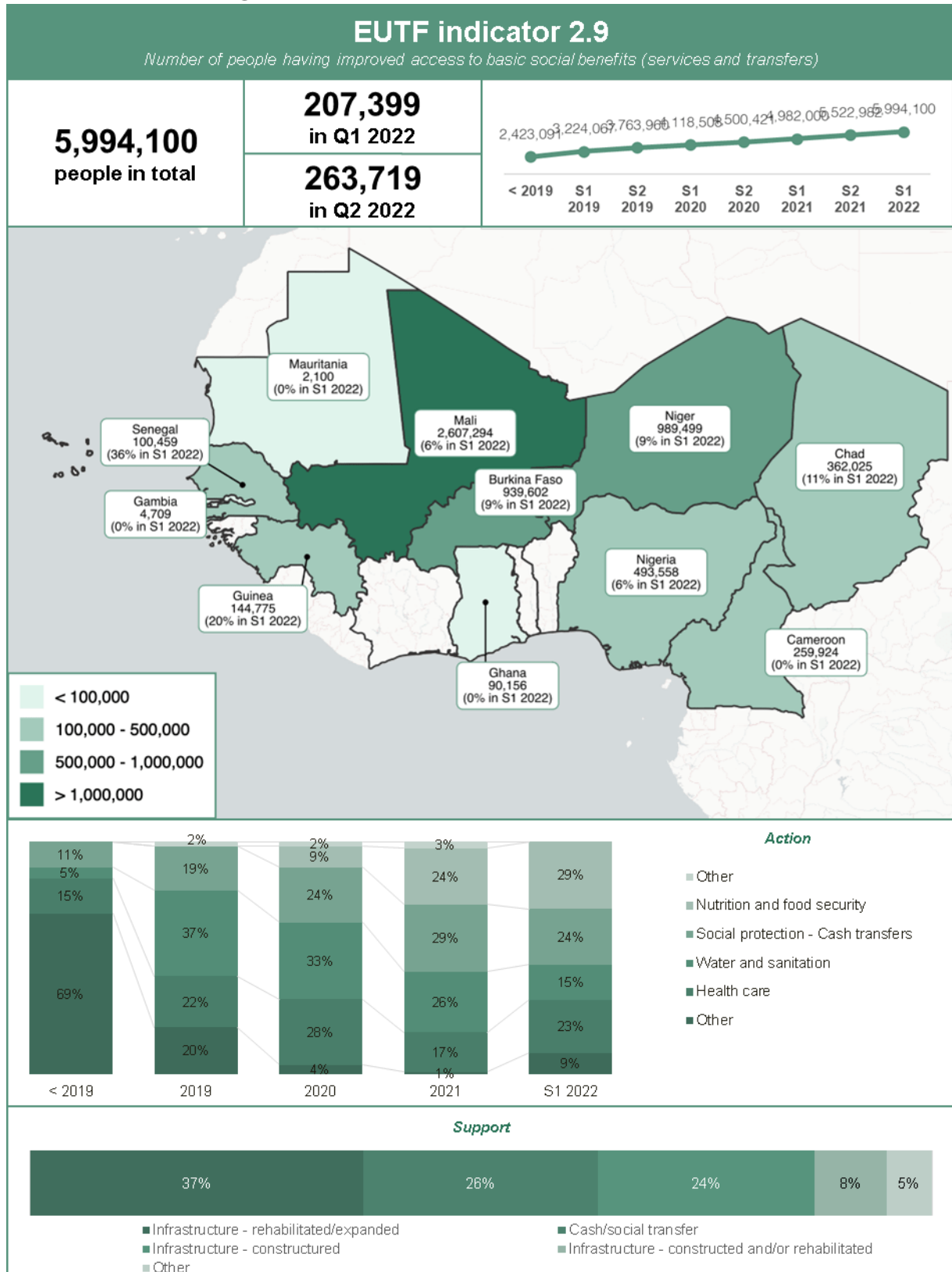

Figure 34: EUTF indicator 2.9, SLC window, June 2022



STRATEGIC OBJECTIVE 3: IMPROVED MIGRATION MANAGEMENT

Figure 35: EUTF indicator 3.1, SLC window, June 2022

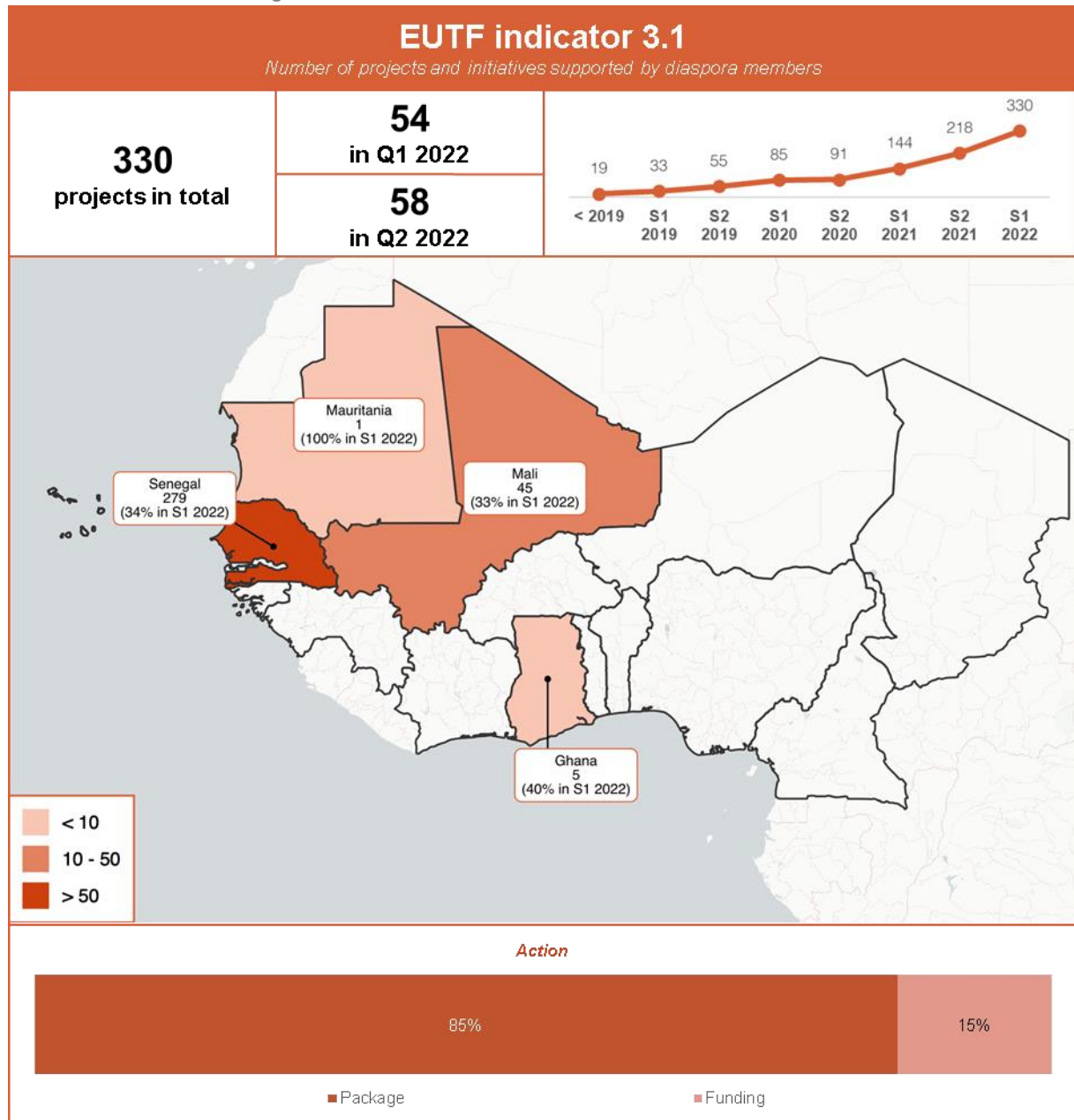

Figure 36: EUTF indicator 3.2, SLC window, June 2022

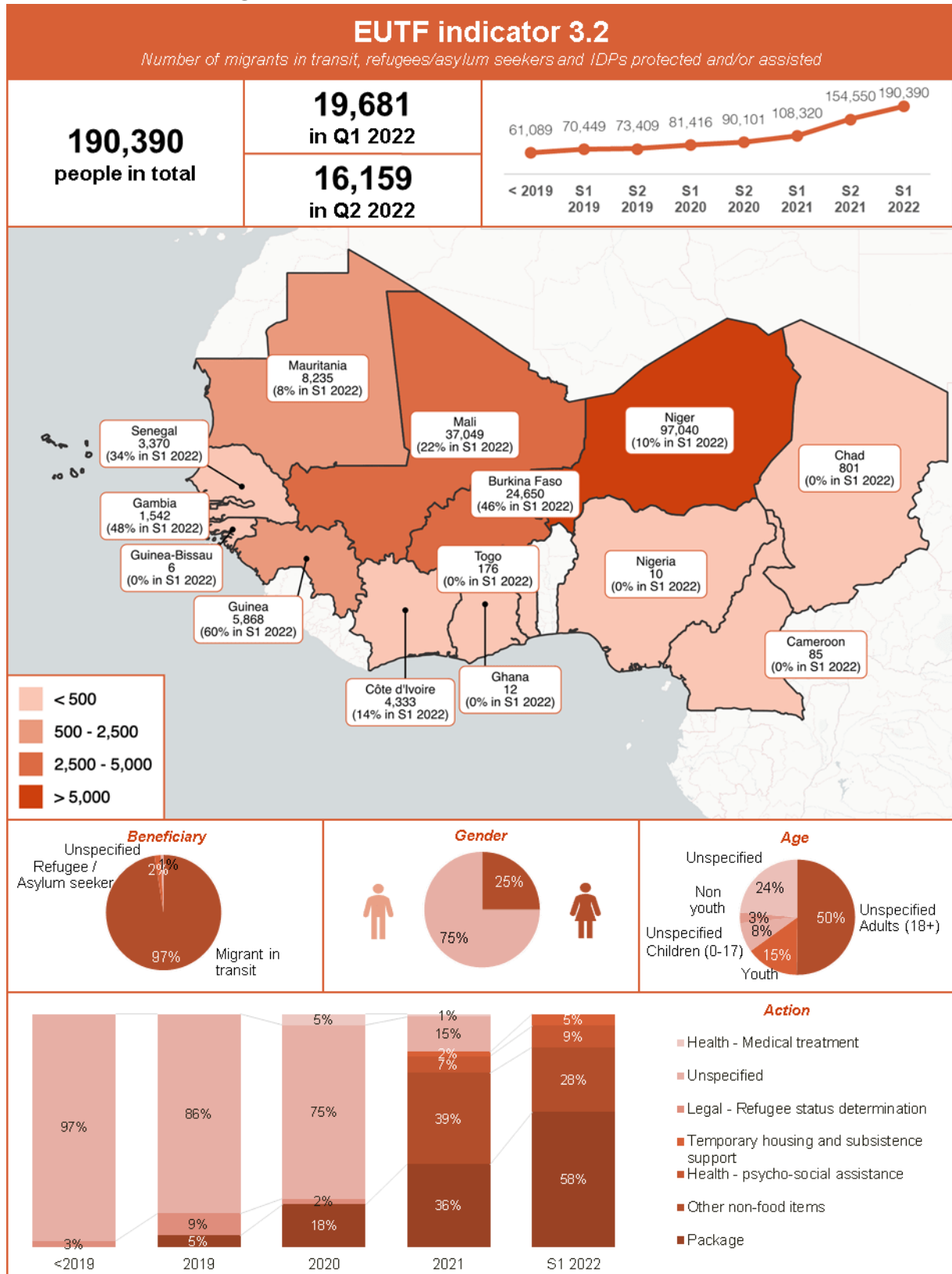

Figure 37: EUTF indicator 3.3, SLC window, June 2022

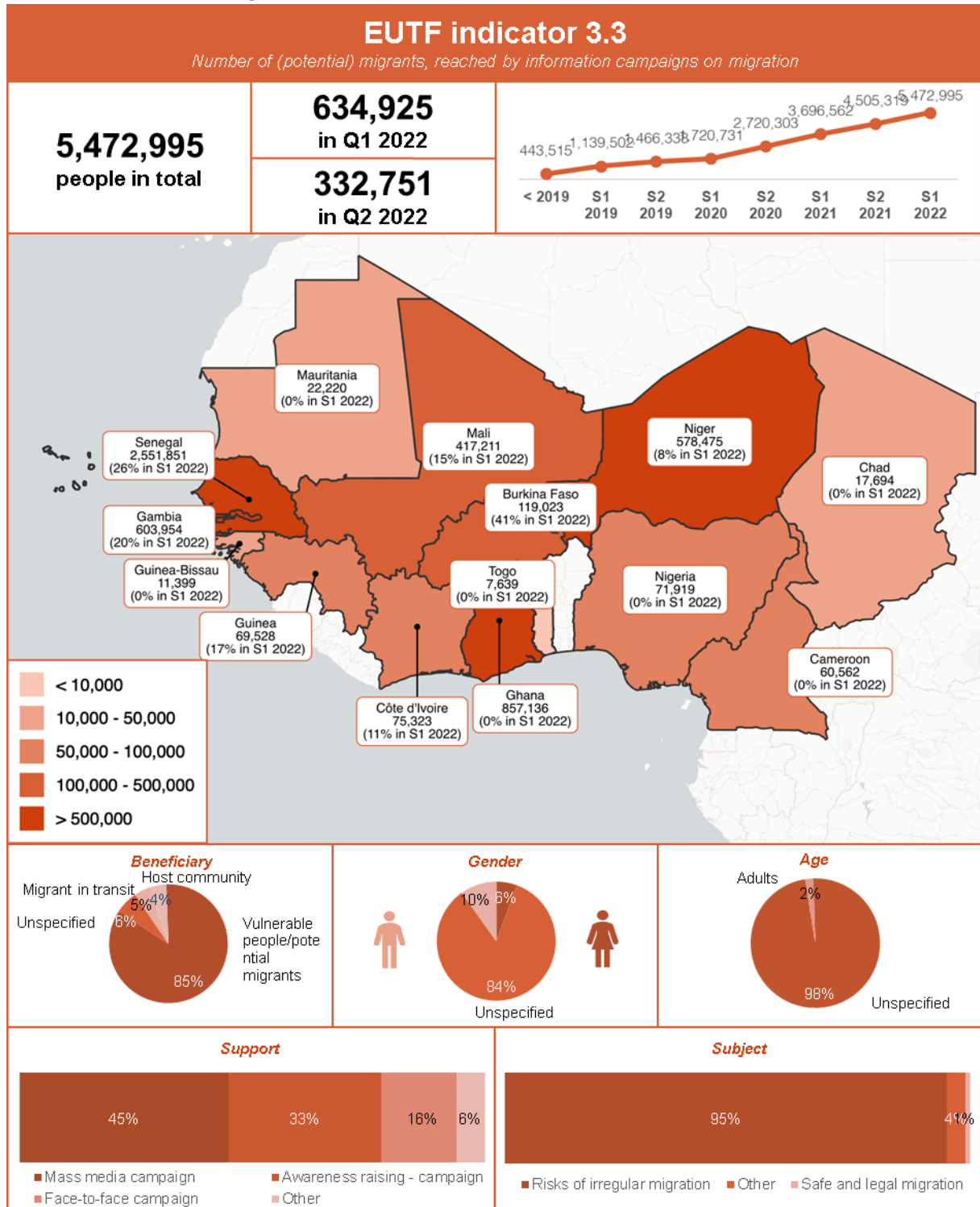

Figure 38: EUTF indicator 3.4, SLC window, June 2022

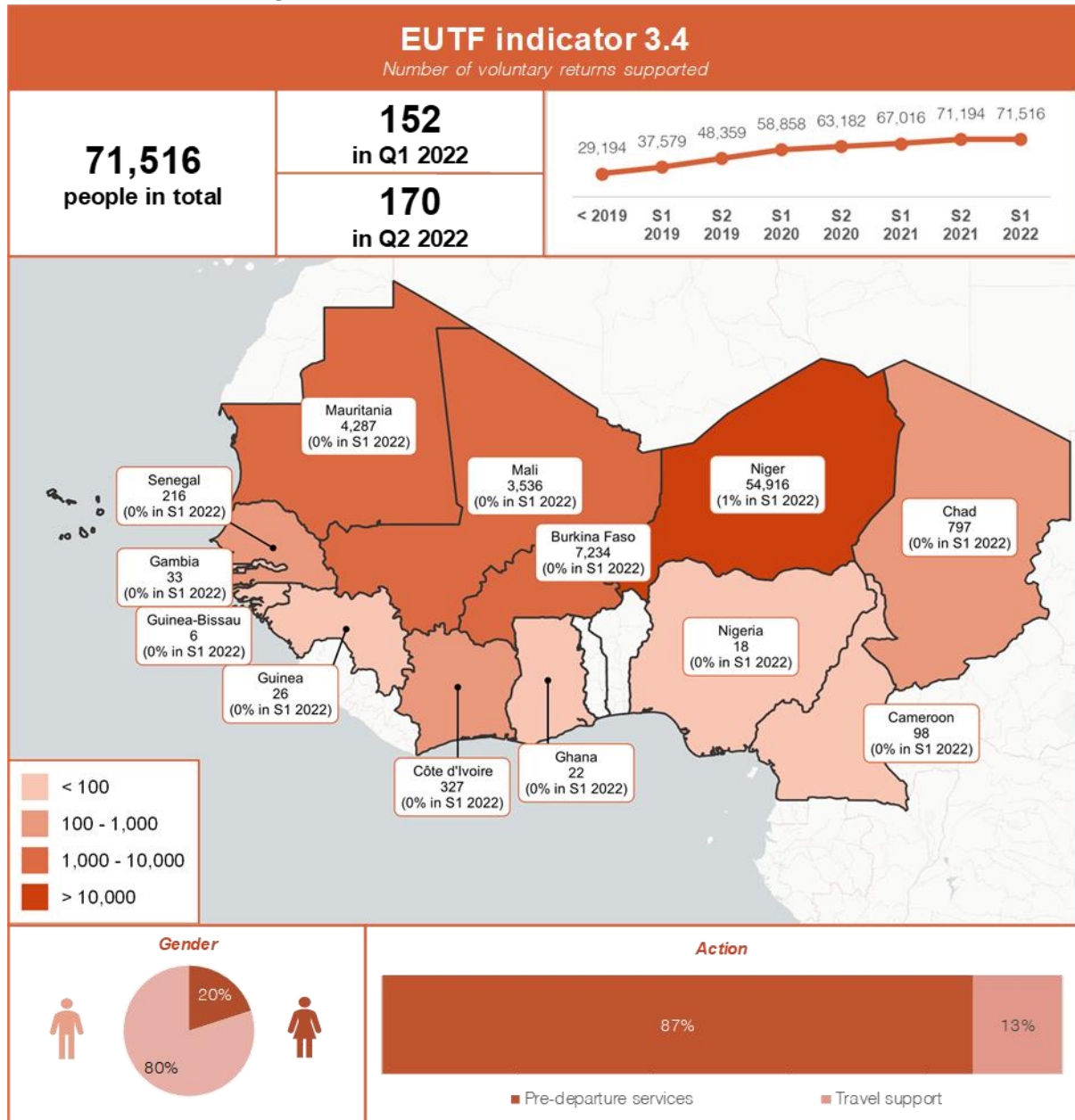

Figure 39: EUTF indicator 3.5, SLC window, June 2022

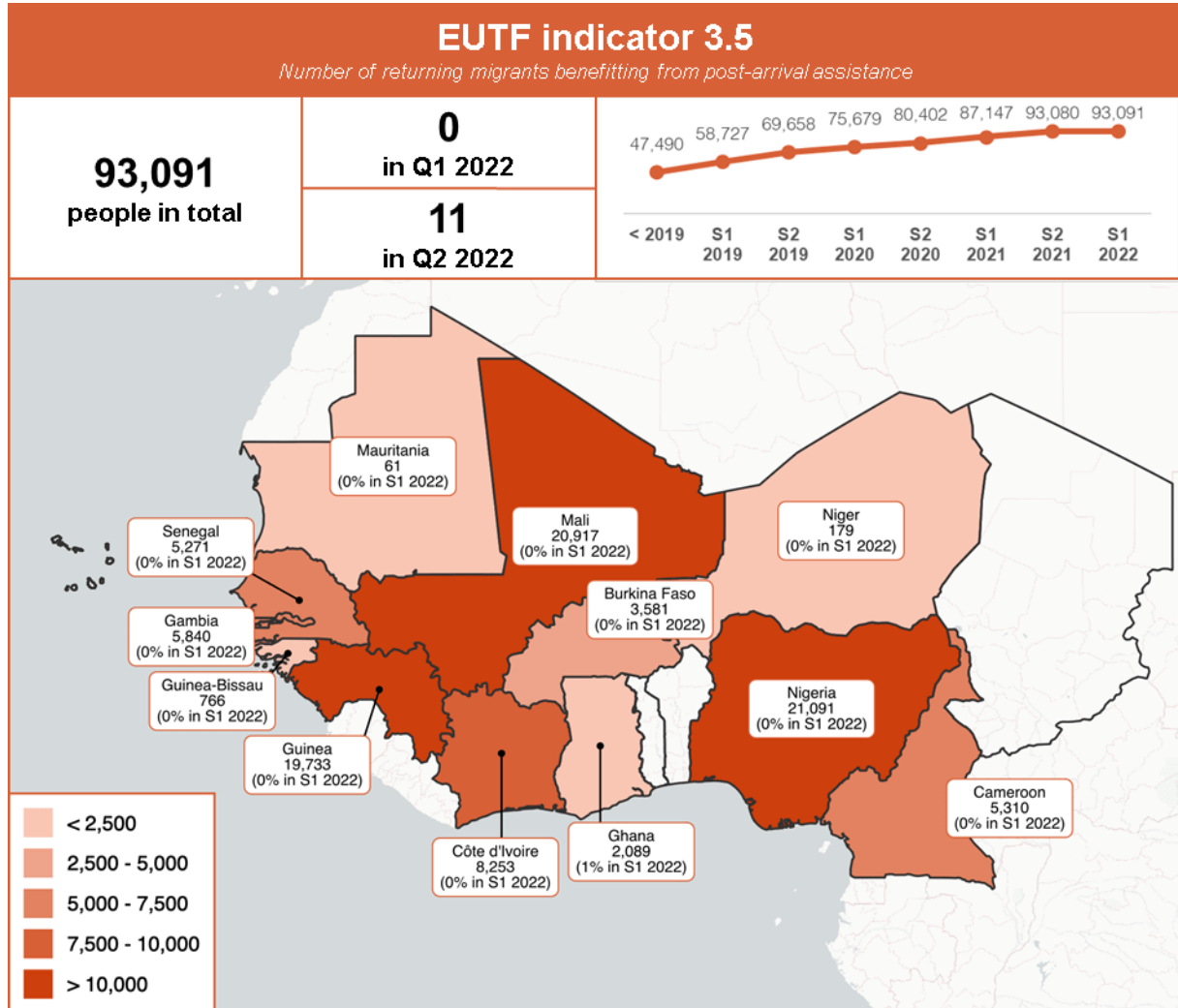

Figure 40: EUTF indicator 3.5 bis, SLC window, June 2022

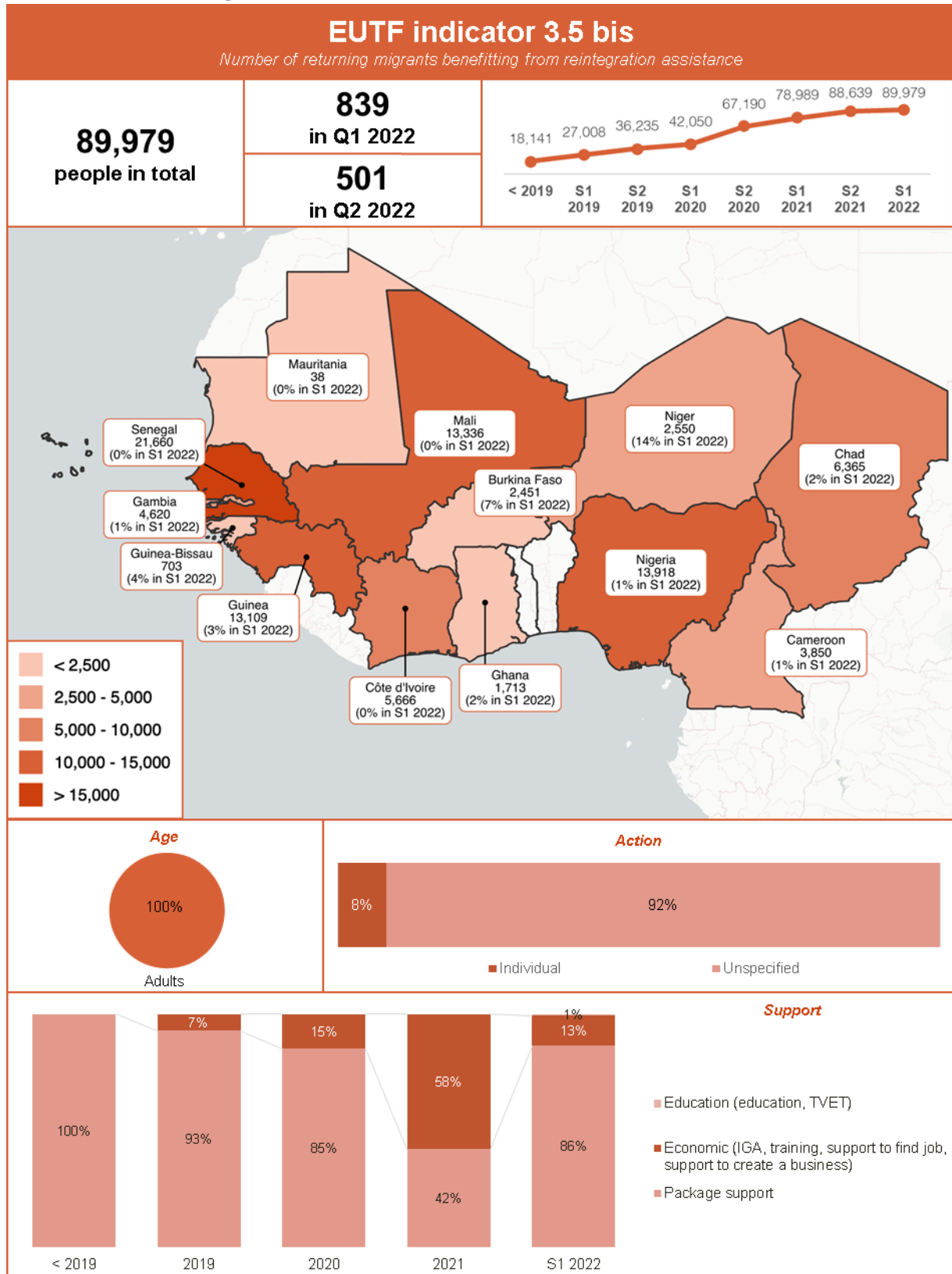

Figure 41: EUTF indicator 3.6, SLC window, June 2022

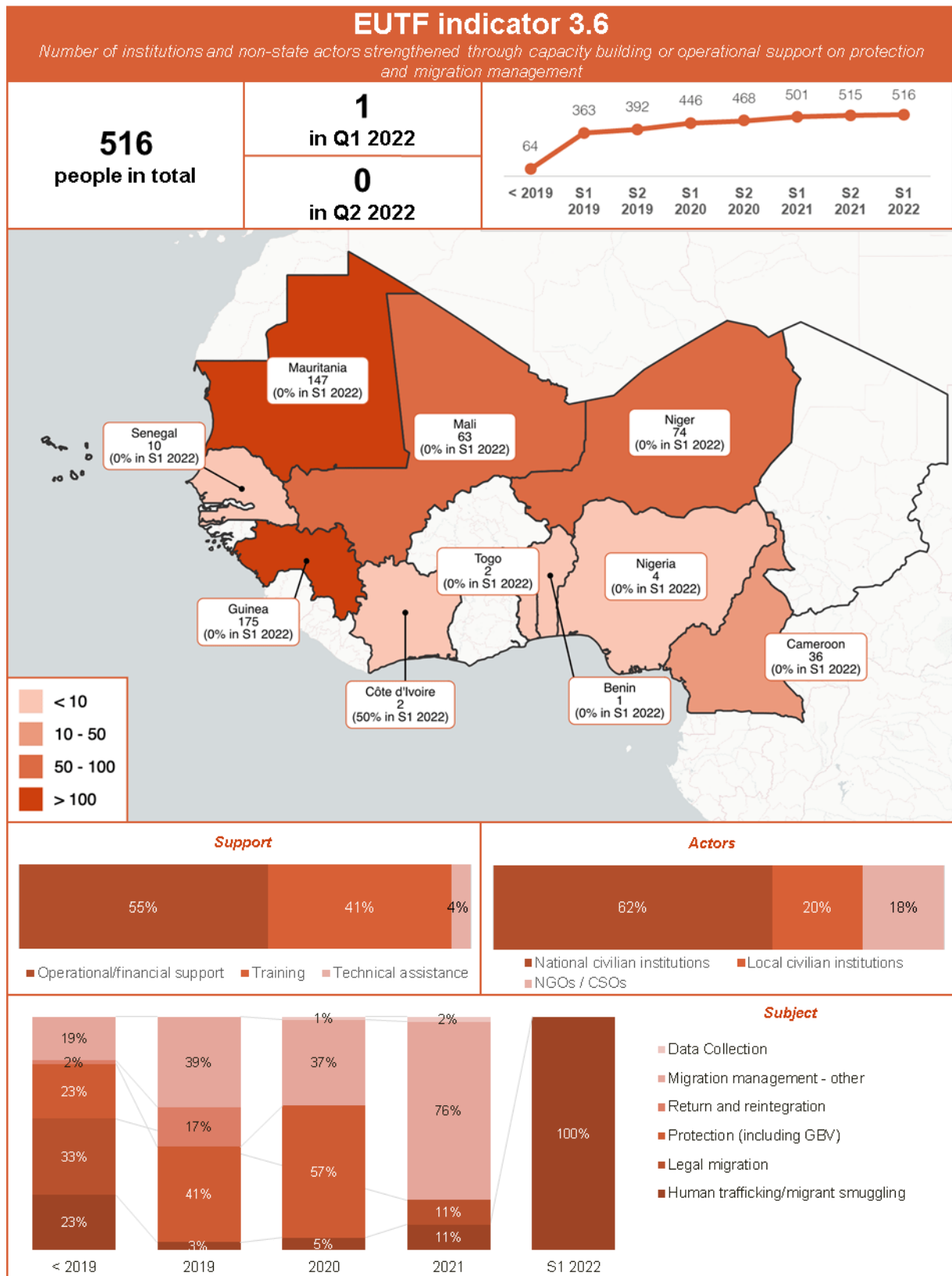

Figure 42: EUTF indicator 3.7, SLC window, June 2022

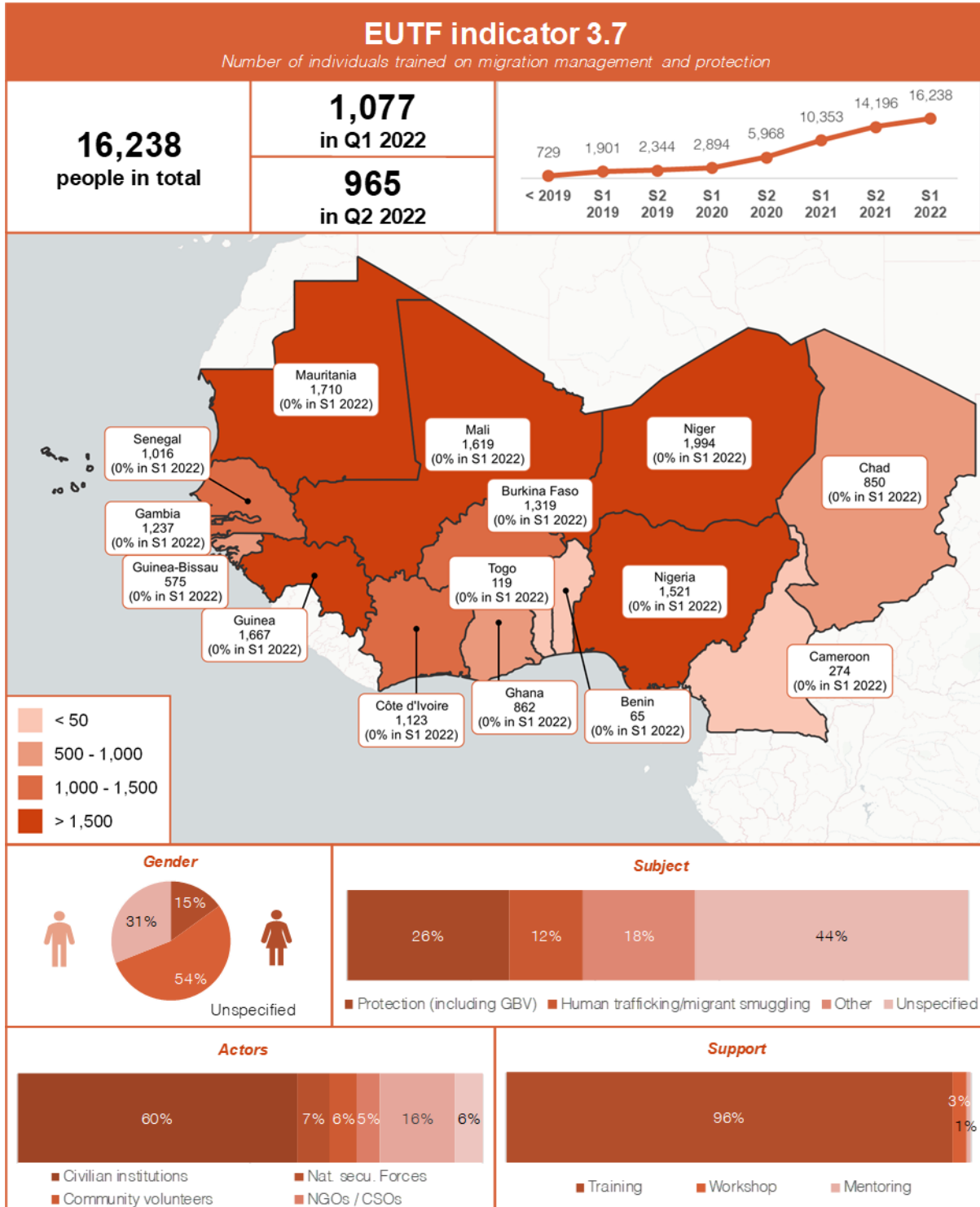

Figure 43: EUTF indicator 3.8, SLC window, June 2022

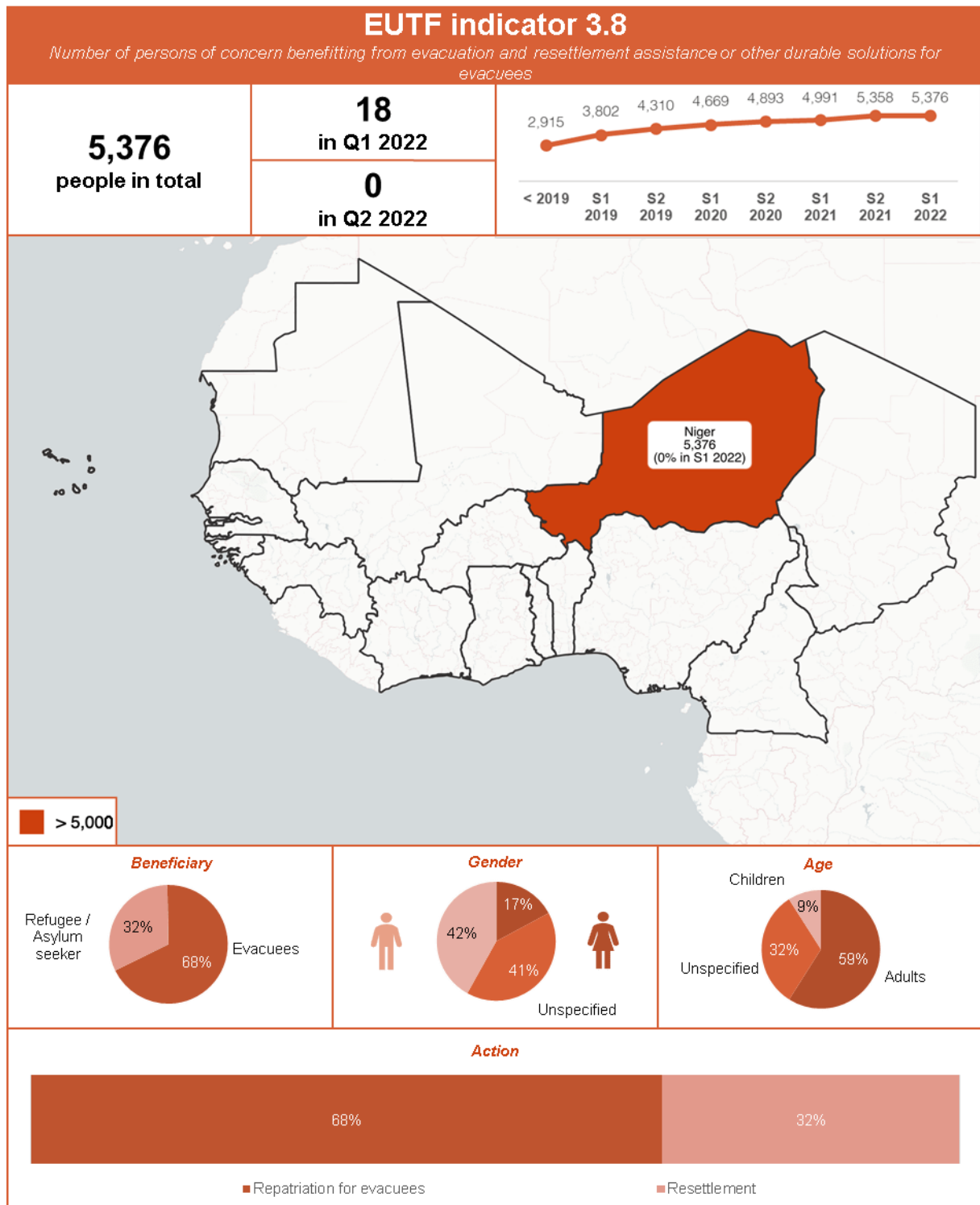

Figure 44: EUTF indicator 3.10, SLC window, June 2022

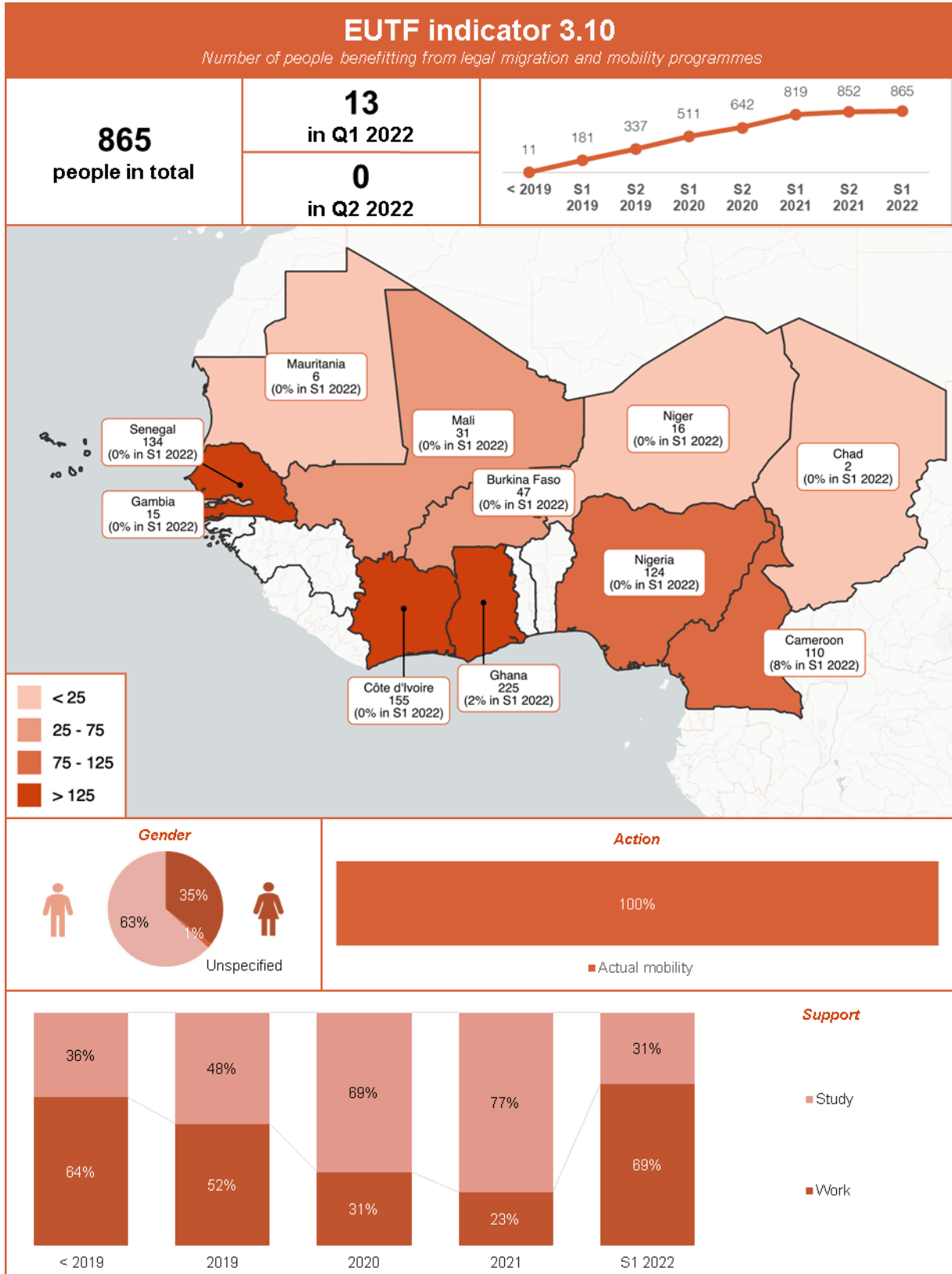
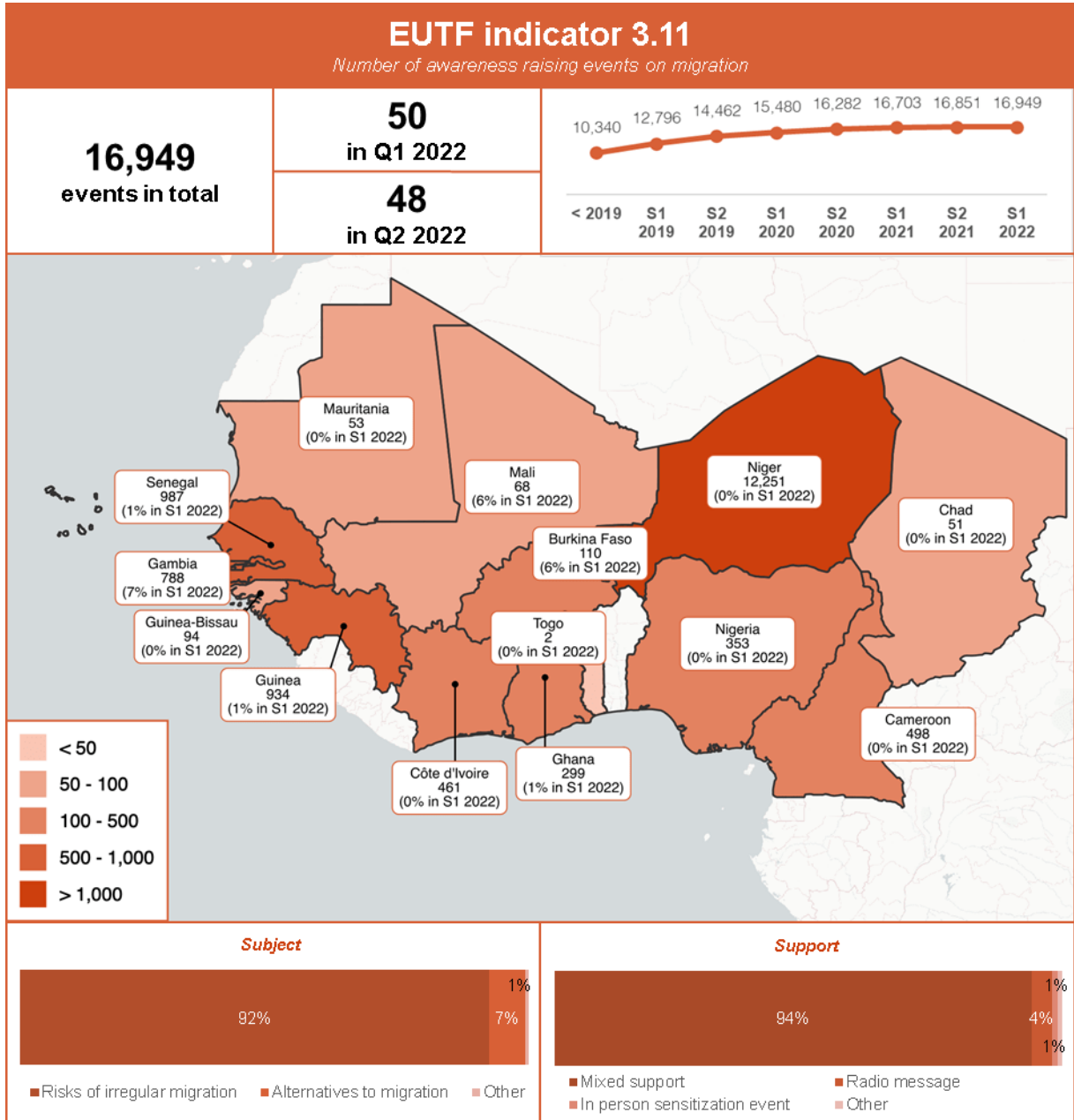

Figure 45: EUTF indicator 3.11, SLC window, June 2022



STRATEGIC OBJECTIVE 4: IMPROVED GOVERNANCE AND CONFLICT PREVENTION AND REDUCTION OF FORCED DISPLACEMENT AND IRREGULAR MIGRATION

Figure 46: EUTF indicator 4.1, SLC window, June 2022

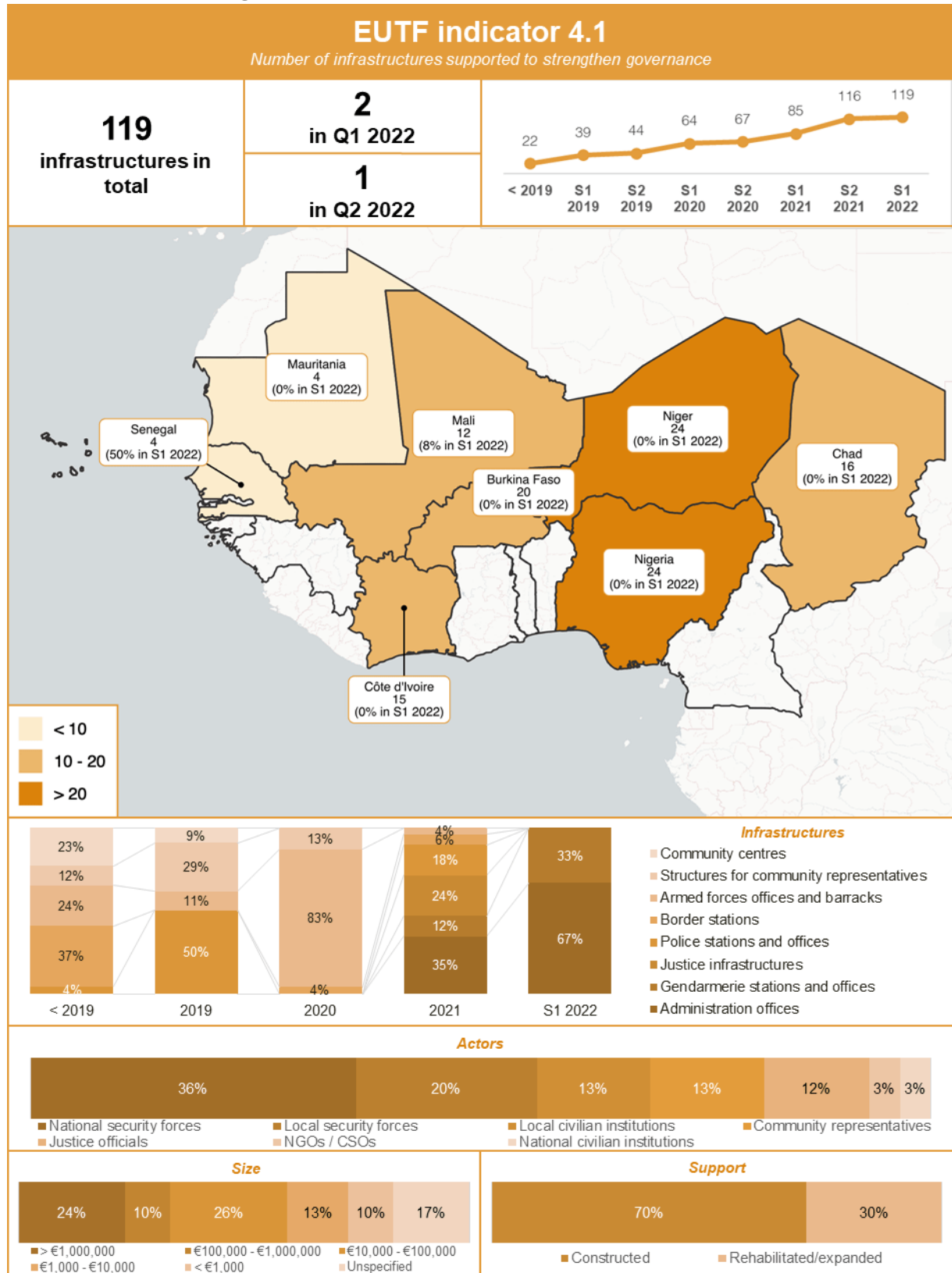

Figure 47: EUTF indicator 4.1 bis, SLC window, June 2022

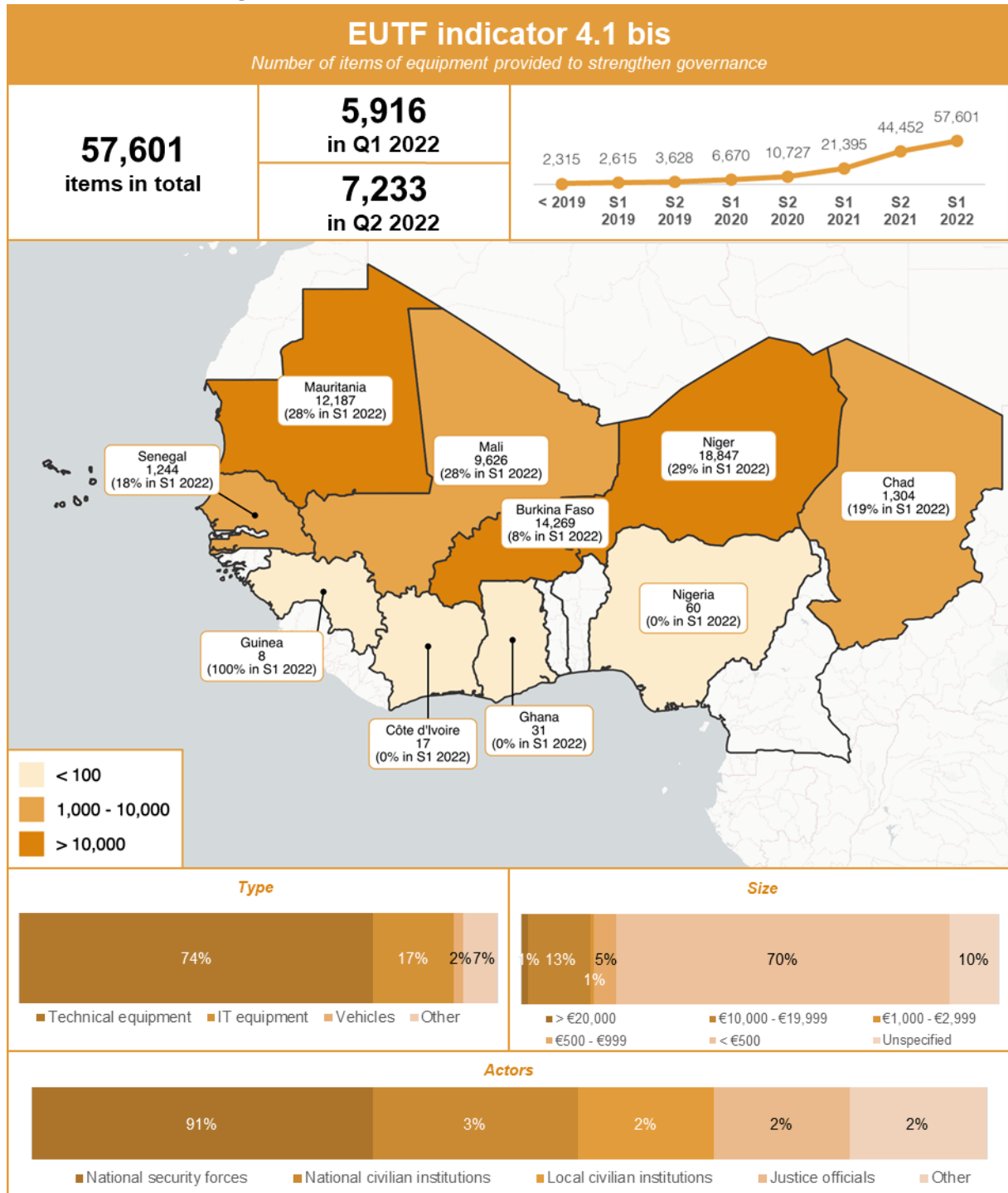

Figure 48: EUTF indicator 4.2, SLC window, June 2022

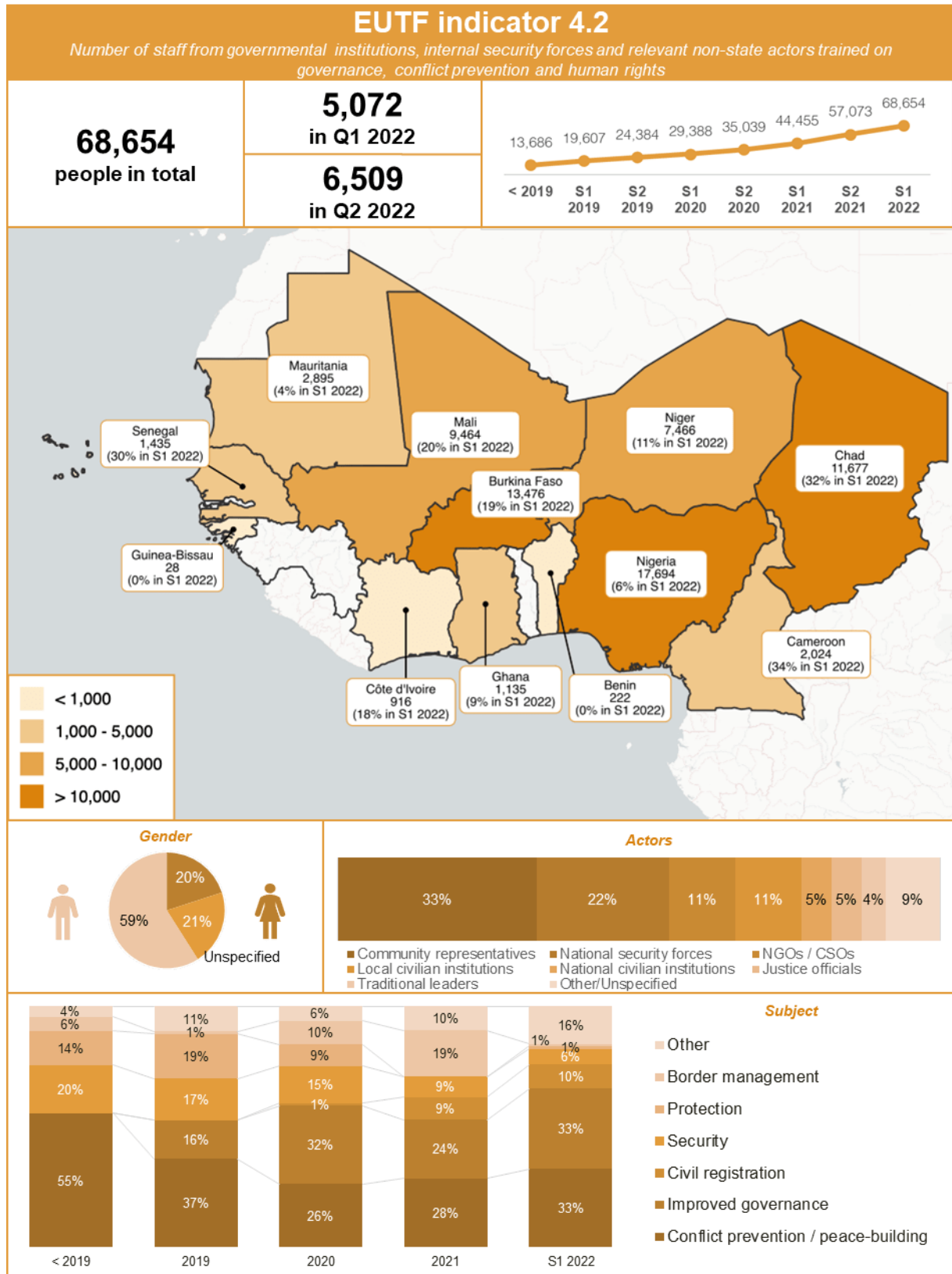

Figure 49: EUTF indicator 4.3, SLC window, June 2022

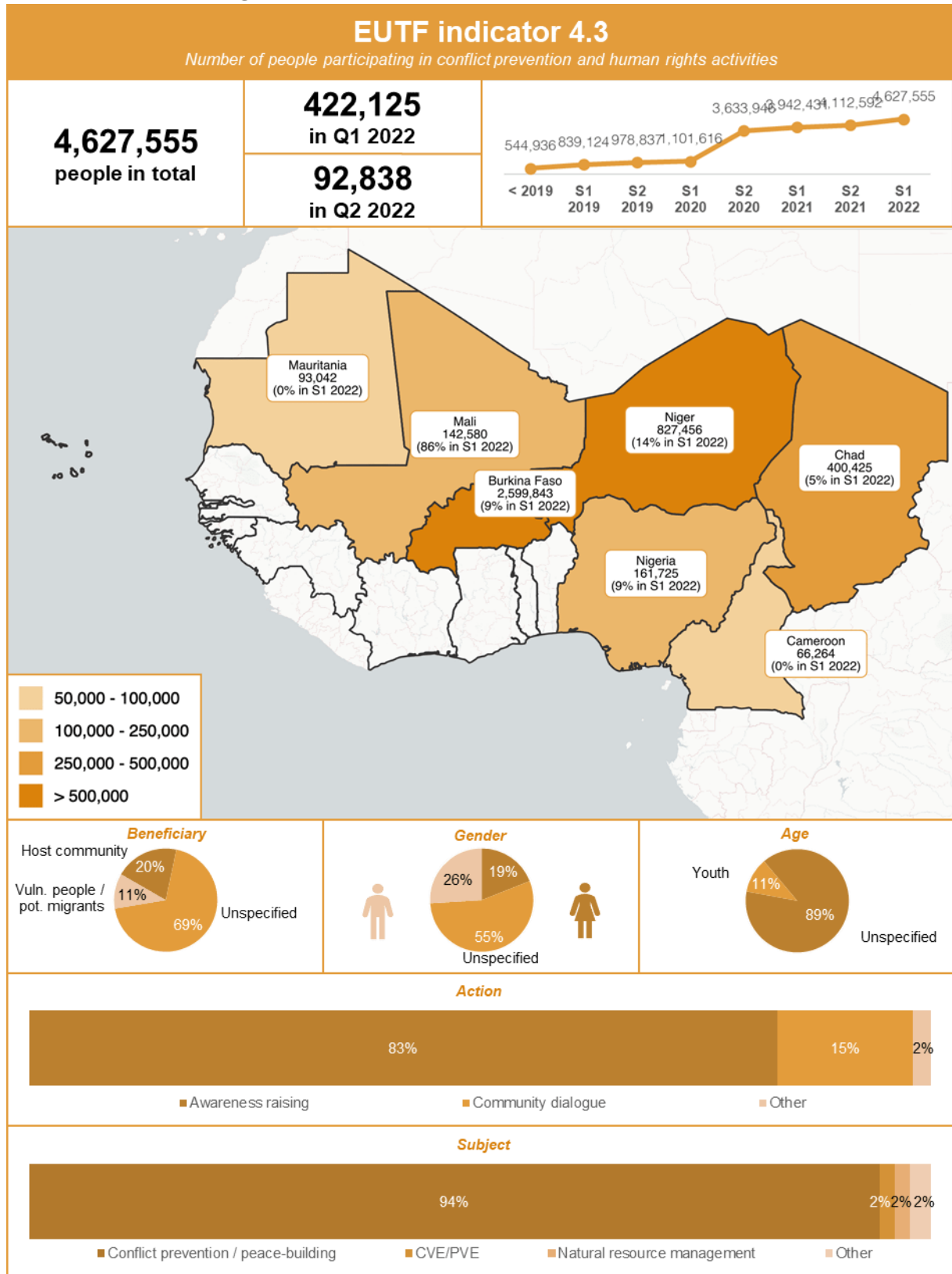
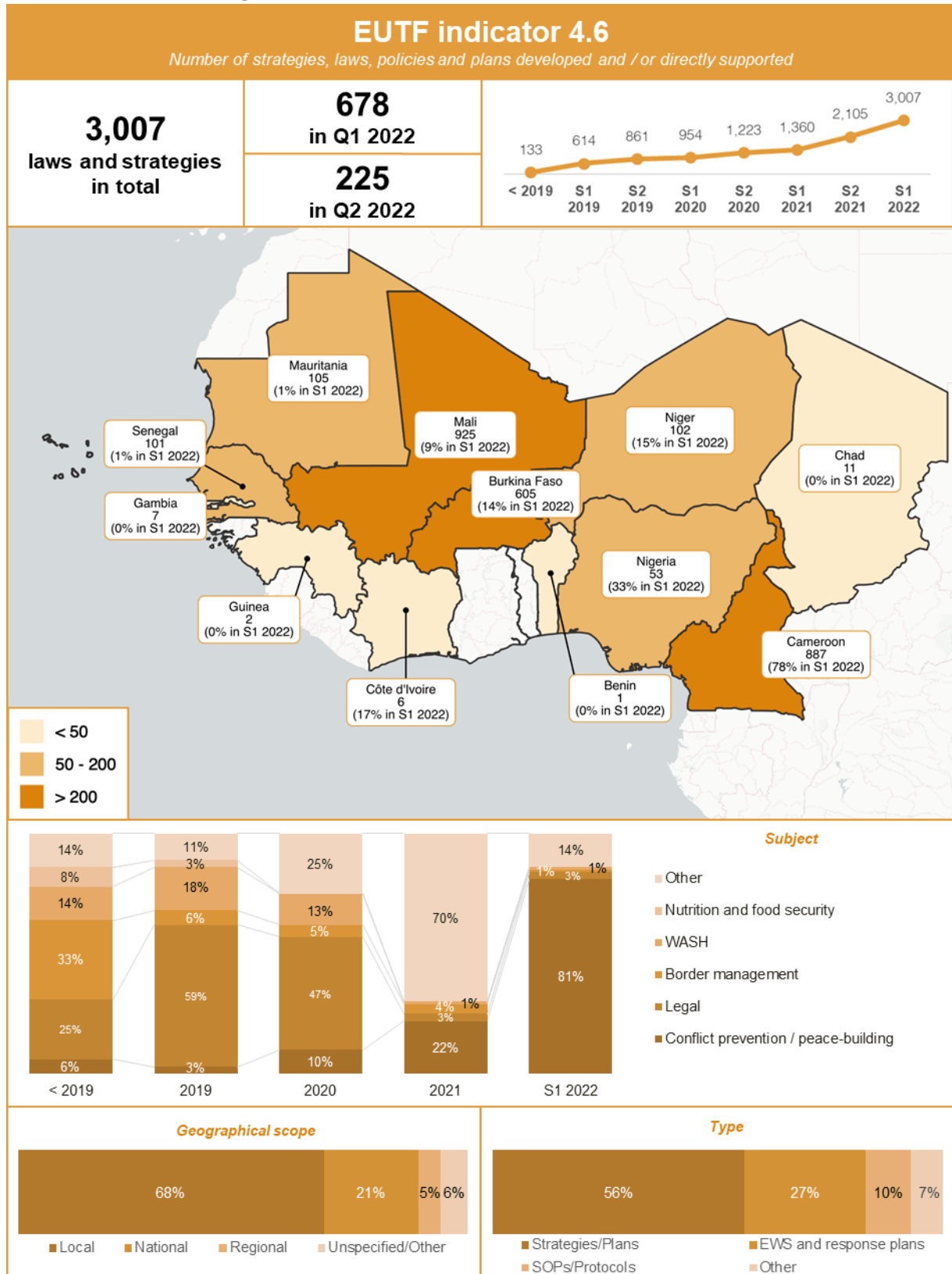

Figure 50: EUTF indicator 4.6, SLC window, June 2022



STRATEGIC OBJECTIVE 5: CROSS-CUTTING INDICATORS

Figure 51: EUTF indicator 5.1, SLC window, June 2022

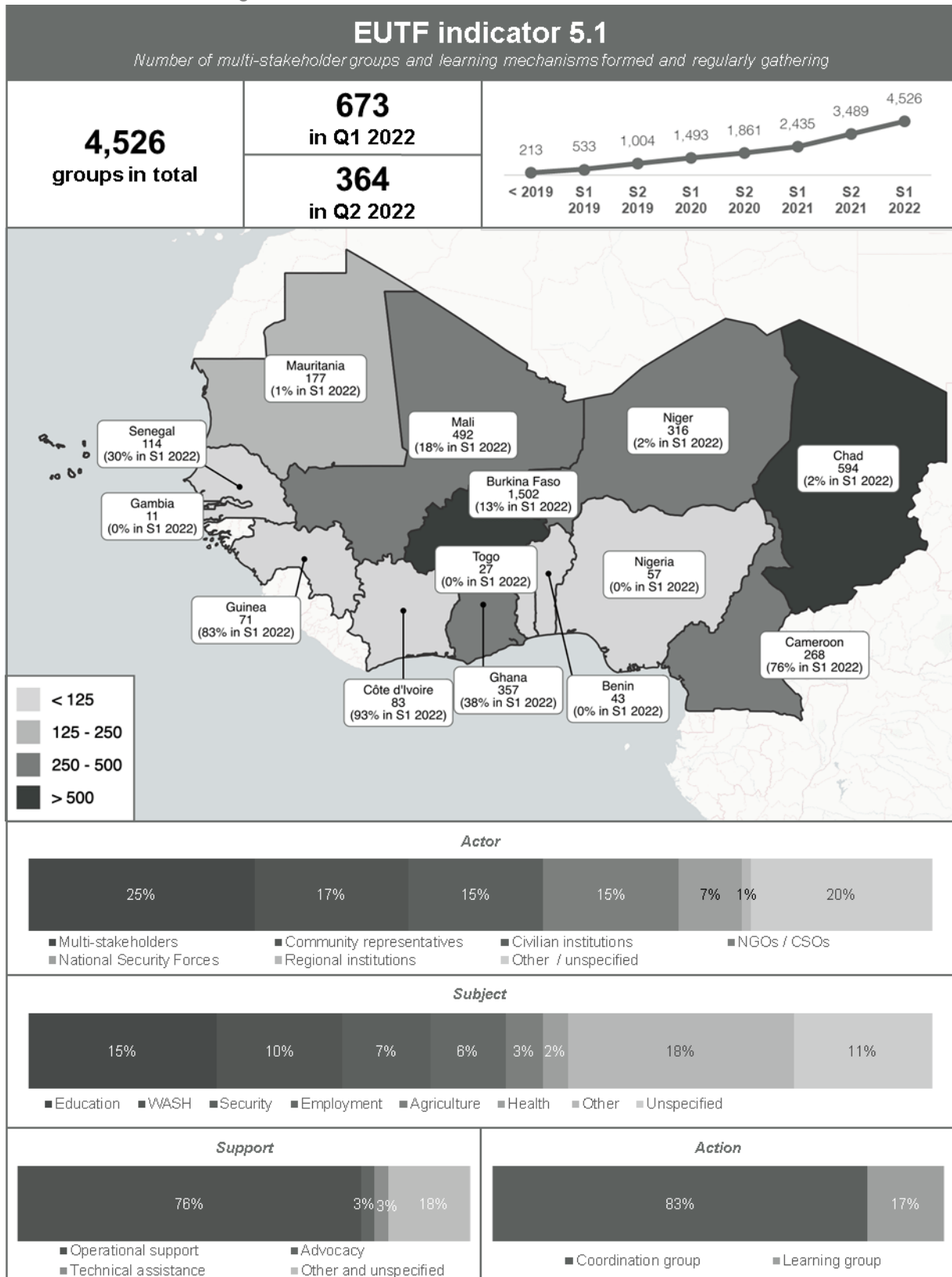

Figure 52: EUTF indicator 5.2, SLC window, June 2022

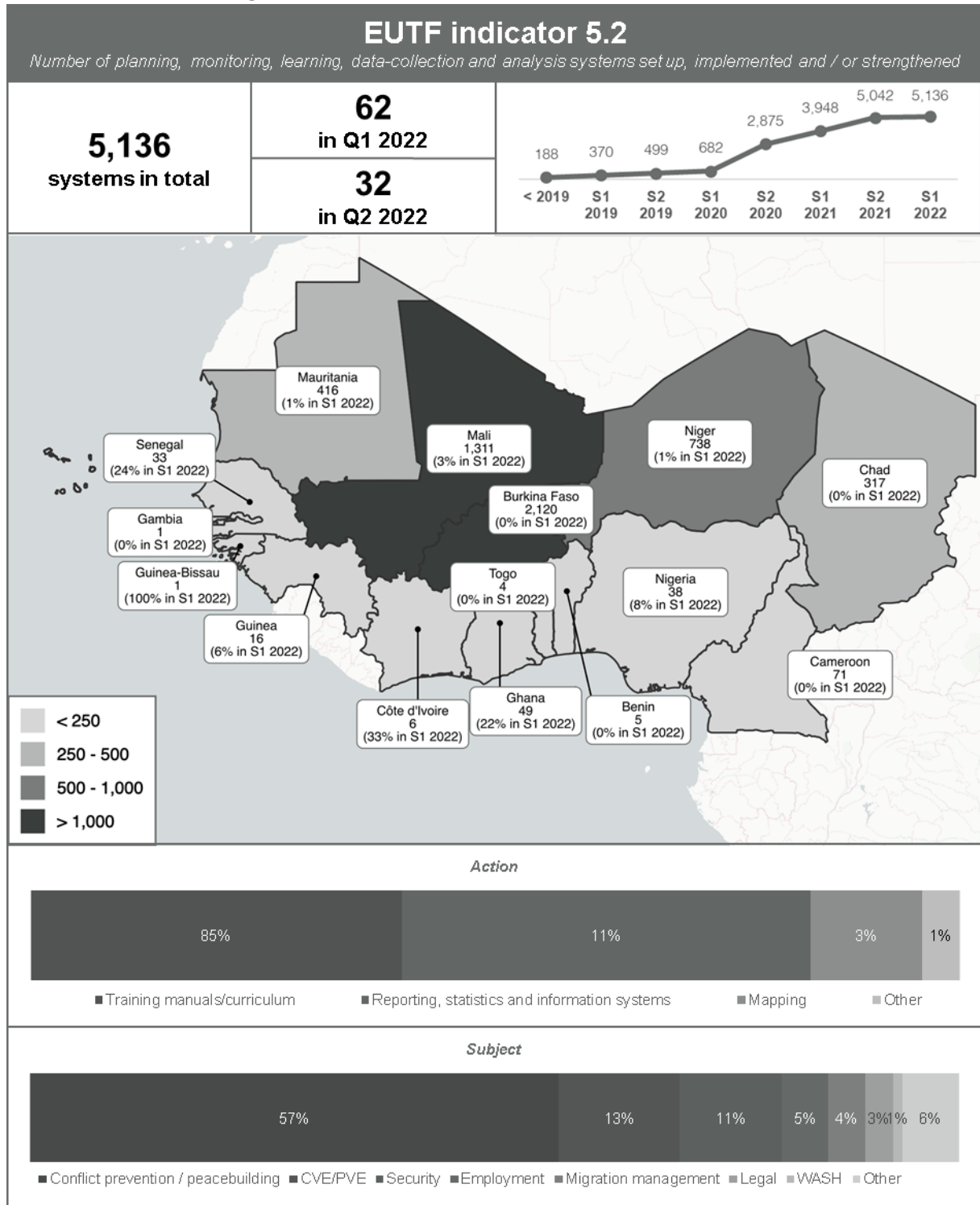

Figure 53: EUTF indicator 5.3, SLC window, June 2022

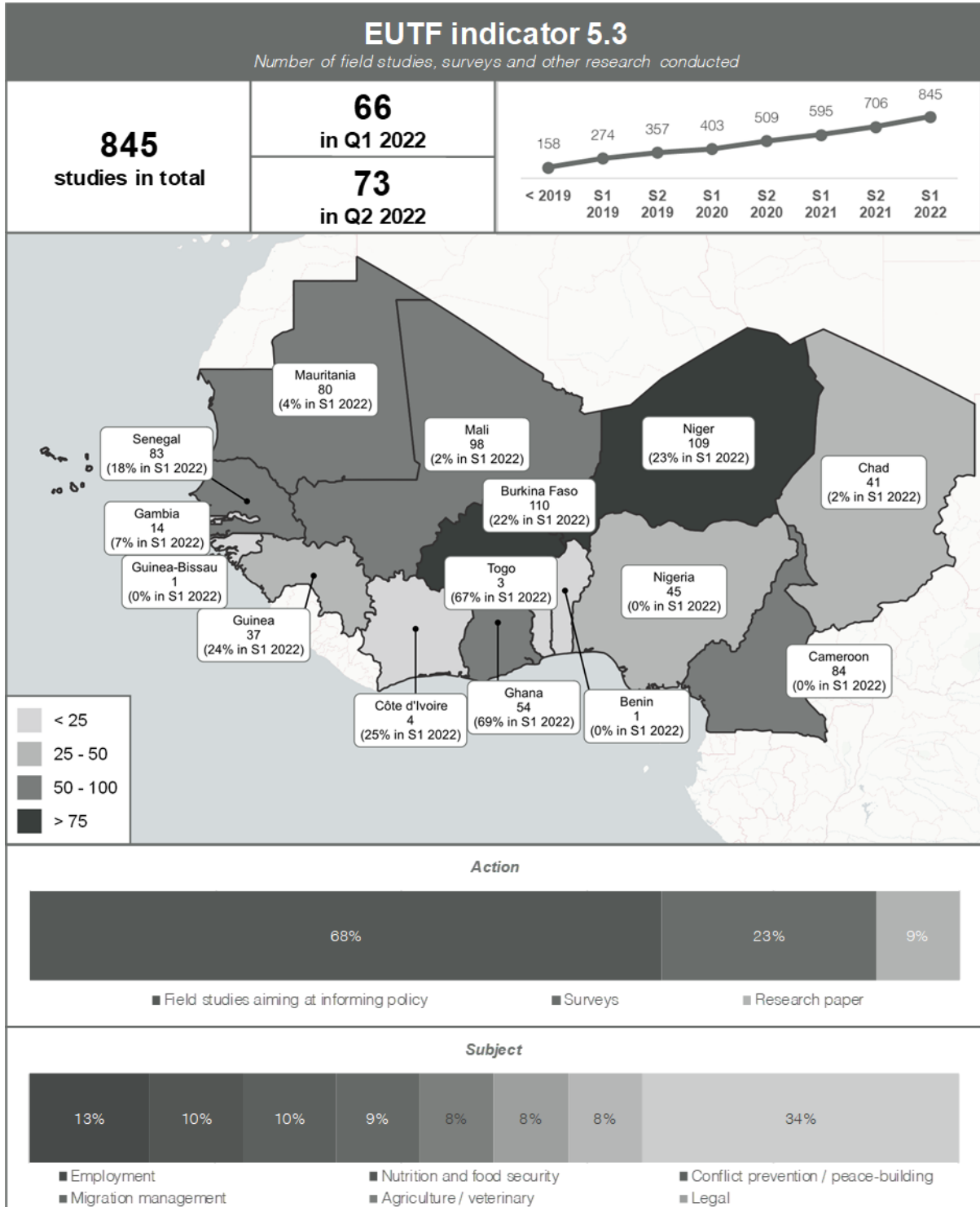
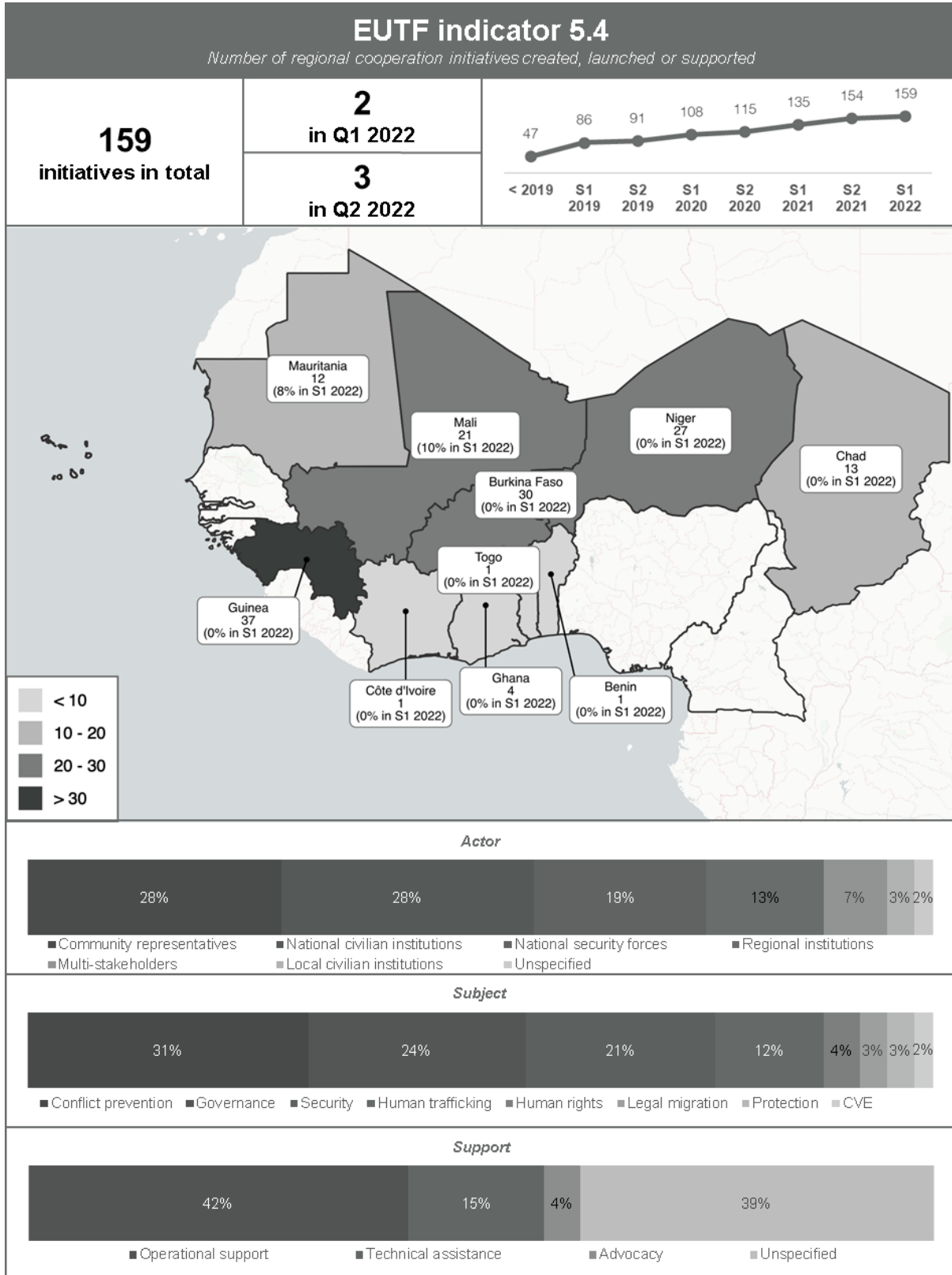

Figure 54: EUTF indicator 5.4, SLC window, June 2022



STRATEGIC OBJECTIVE 6: COVID-19 RESPONSE

Figure 55: EUTF indicator 6.1, SLC window, June 2022

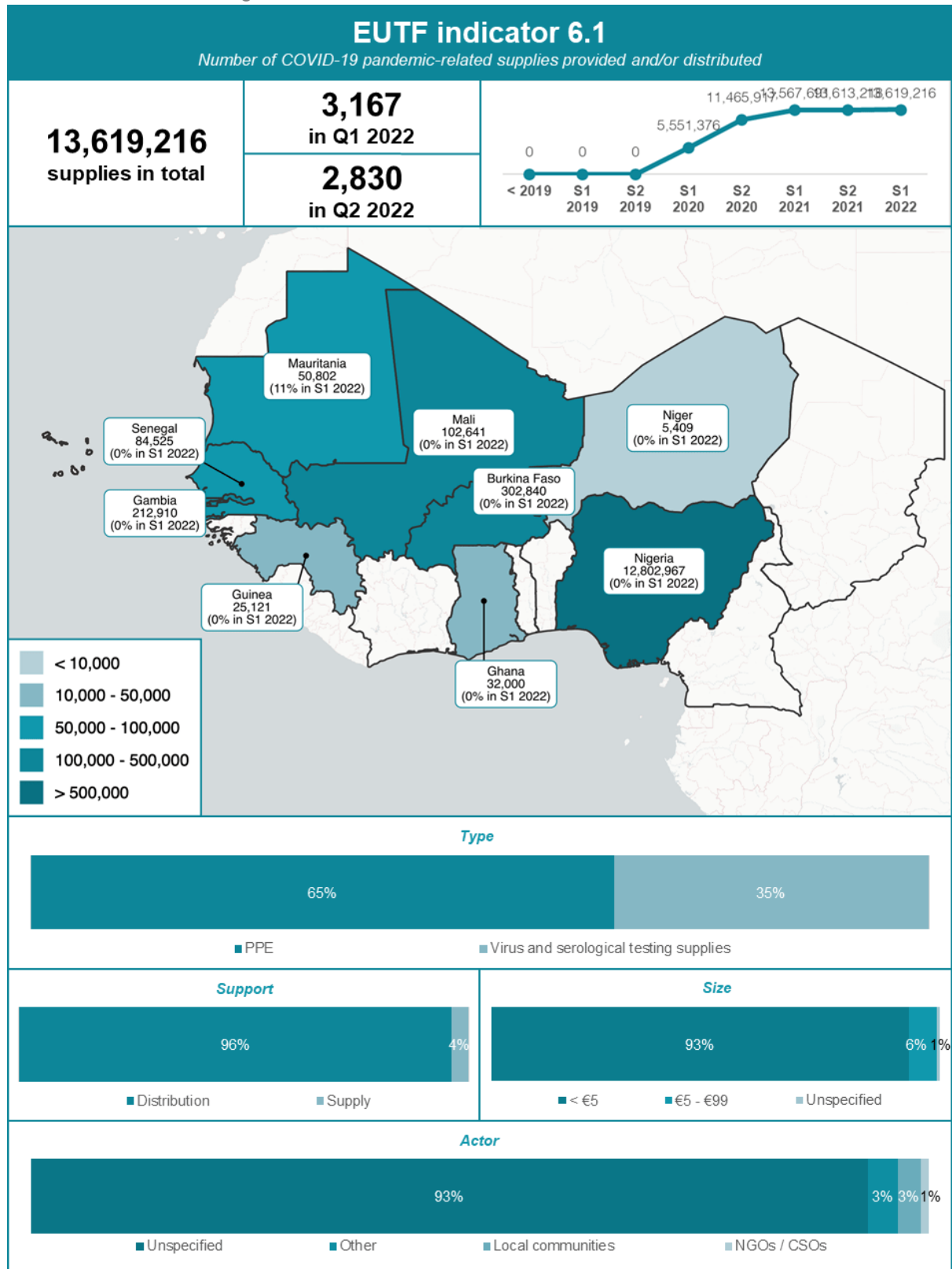

Figure 56: EUTF indicator 6.2, SLC window, June 2022

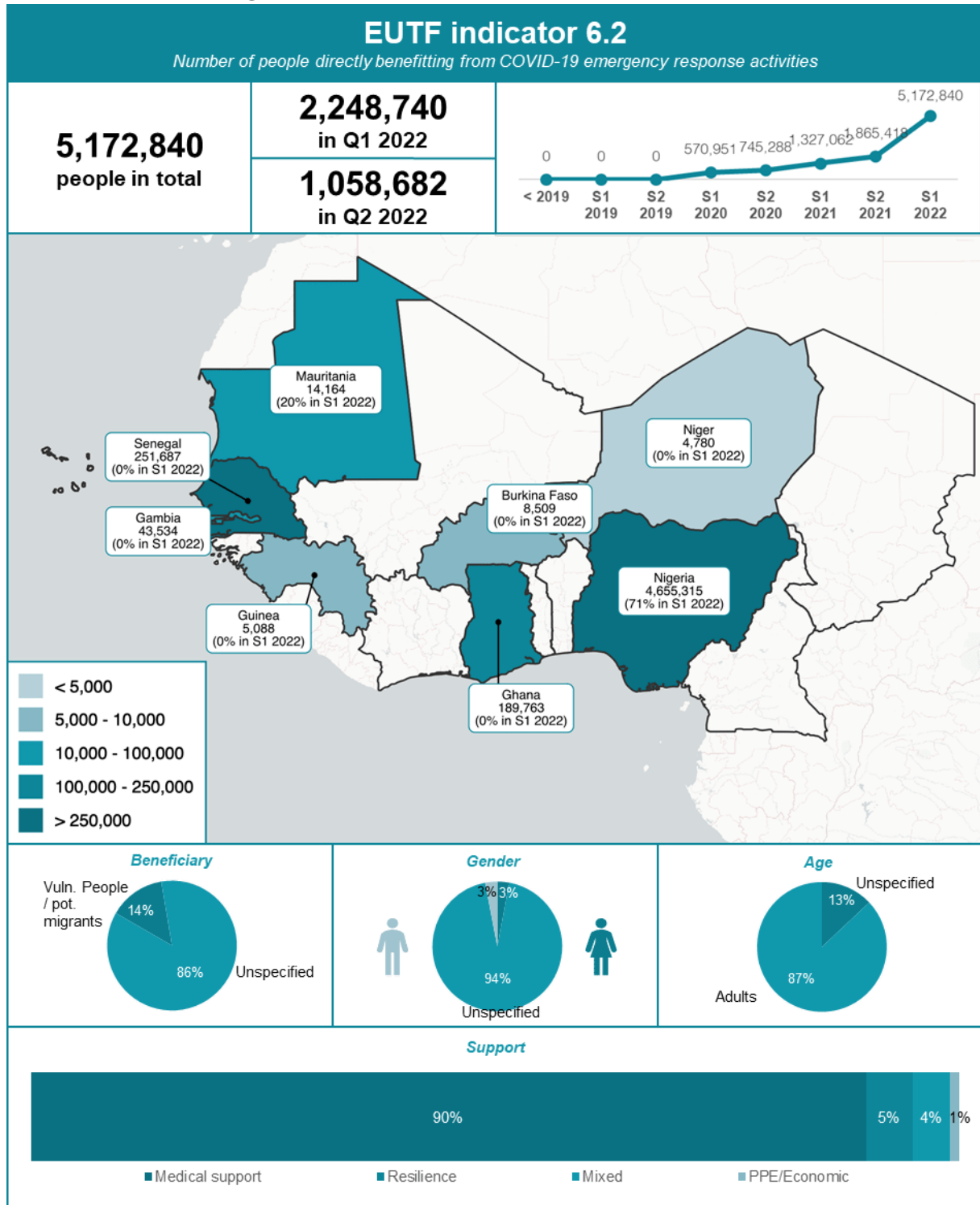
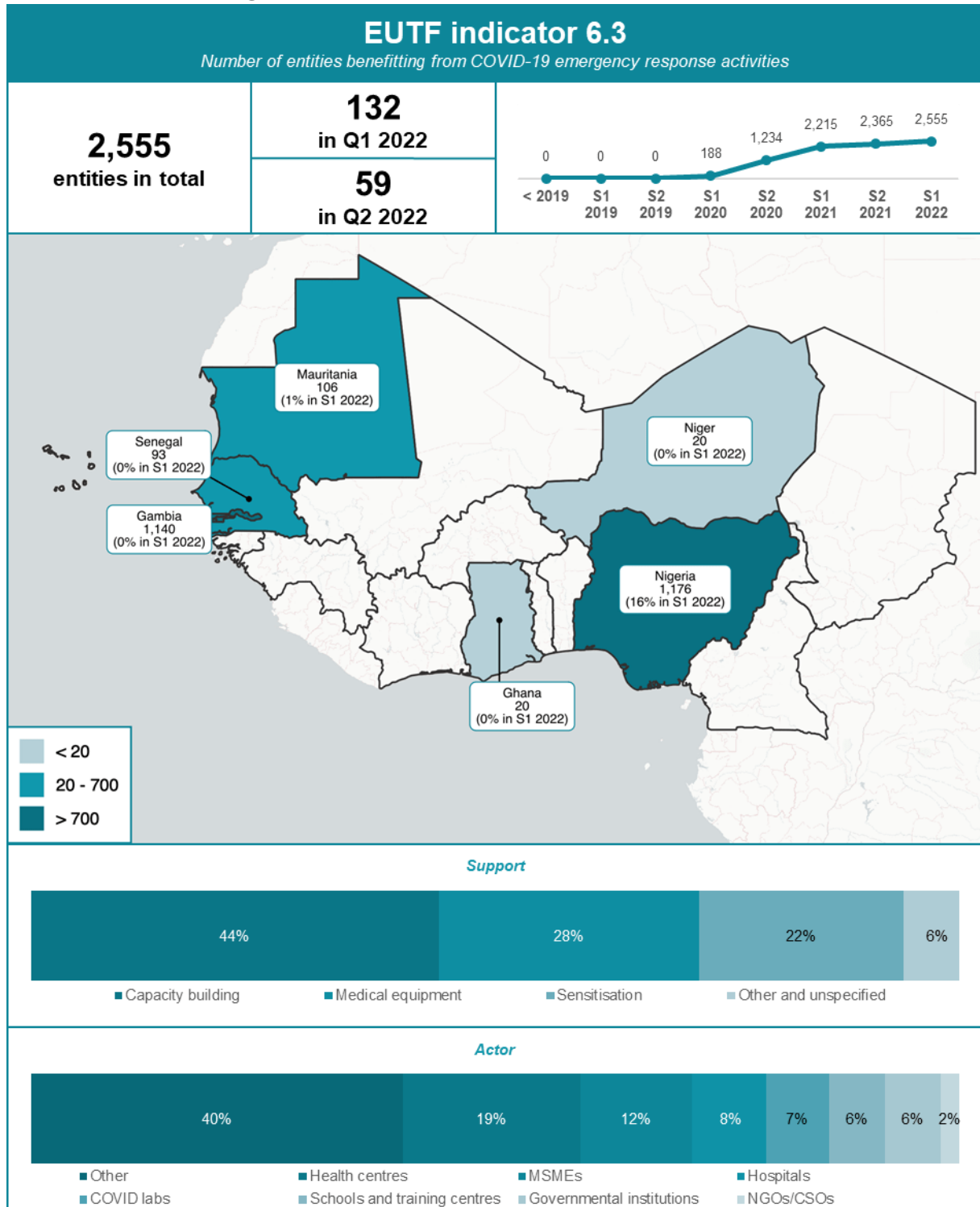

Figure 57: EUTF indicator 6.3, SLC window, June 2022



6. CHANGES AND CORRECTIONS IN THE S1 2022 REPORT

STRATEGIC OBJECTIVE 1

Indicator 1.1

Project	Period	Curr. report	Prev. report	Diff.	Explanation
Mode éthique	2021-Q1	136	272	-136	Data correction
PACERSEN AECID	2019-Q3	85	356	-271	Data correction from IP
	2019-Q4	85	258	-173	Data correction from IP
	2020-Q1	84	258	-174	Data correction from IP
	2020-Q2	84	0	84	Data correction from IP
	2020-Q3	85	0	85	Data correction from IP
	2020-Q4	85	0	85	Data correction from IP
	2021-Q1	93	97	-4	Data correction from IP
	2021-Q2	89	460	-371	Data correction from IP
	2021-Q3	60	0	60	Data correction from IP
PAFAM	2019-Q2	280	0	280	Data correction from IP
	2019-Q3	140	0	140	Data correction from IP
	2020-Q3	70	0	70	Data correction from IP
	2020-Q4	70	0	70	Data correction from IP
PDU RECOSA	2021-Q1	2	3	-2	Data correction
	2021-Q2	1	2	-1	Data correction
PSRE	2021-Q3	437	432	5	Data correction from IP
	2021-Q4	1481	1054	427	Data correction from IP
RESILAC	2019-Q1	96	69	27	Data correction from IP
	2019-Q2	96	69	27	Data correction from IP
	2019-Q3	96	69	27	Data correction from IP
	2019-Q4	96	69	27	Data correction from IP
	2020-Q1	226	162	64	Data correction from IP
	2020-Q2	264	190	74	Data correction from IP
	2020-Q3	14	10	4	Data correction from IP
	2021-Q1	42	43	-1	Data correction from IP
	2021-Q2	176	179	-3	Data correction from IP
	2021-Q3	91	92	-2	Data correction from IP

Indicator 1.2

Project	Period	Curr. report	Prev. report	Diff.	Explanation
Mode éthique	2021-Q1	136	272	-136	Data correction
One UN Response Plan	2021-Q3	5473	5479	-7	Data correction from IP
	2021-Q4	2489	2492	-3	Data correction from IP
PACERSEN AECID	2021-Q1	64	0	64	Data correction from IP
	2021-Q2	65	44	21	Data correction from IP
	2021-Q3	44	0	44	Data correction from IP
PSRE	2021-Q4	141	76	66	Data correction from IP
RESILAC	2019-Q1	0	5	-5	Data correction from IP
	2019-Q2	0	5	-5	Data correction from IP
	2019-Q3	0	5	-5	Data correction from IP
	2020-Q2	34	37	-3	Data correction from IP
	2021-Q2	13	2	11	Data correction from IP
	2021-Q4	155	112	43	Data correction from IP

Indicator 1.3

Project	Period	Curr. report	Prev. report	Diff.	Explanation
PACERSEN AECID	2019-Q3	29	48	-19	Data correction from IP
	2019-Q4	29	260	-231	Data correction from IP

	2020-Q1	28	260	-232	Data correction from IP
	2020-Q2	28	0	28	Data correction from IP
	2020-Q3	29	130	-101	Data correction from IP
	2020-Q4	29	130	-101	Data correction from IP
	2021-Q1	28	596	-568	Data correction from IP
	2021-Q2	28	0	28	Data correction from IP
	2021-Q3	19	0	19	Data correction from IP
PASP	2020-Q3	9	11	-1	Data correction from IP
	2020-Q4	28	33	-4	Data correction from IP
	2021-Q1	8	12	-4	Data correction from IP
	2021-Q2	8	12	-4	Data correction from IP
	2021-Q3	20	23	-3	Data correction from IP
PDU RECOSA	2021-Q1	290	0	290	Activity newly mapped
	2021-Q2	293	0	293	Activity newly mapped
	2021-Q3	334	37	297	Data correction from IP
	2021-Q4	297	0	297	Activity newly mapped
PEV PASRAP	2021-Q1	150	300	-150	Data correction
	2021-Q2	150	300	-150	Data correction
RELAC II	2019-Q2	214	428	-214	Data correction
RESILAC	2019-Q1	803	782	21	Data correction from IP
	2019-Q2	768	531	237	Data correction from IP
	2019-Q3	769	532	237	Data correction from IP
	2019-Q4	669	433	236	Data correction from IP
	2020-Q1	393	1103	-710	Data correction from IP
	2020-Q3	2849	2931	-82	Data correction from IP
	2020-Q4	4049	3422	627	Data correction from IP
	2021-Q2	1649	1166	483	Data correction from IP
	2021-Q3	3549	2418	1131	Data correction from IP
	2021-Q4	701	187	514	Data correction from IP

Indicator 1.4

Project	Period	Curr. report	Prev. report	Diff.	Explanation
Mode éthique	2021-Q1	136	272	-136	Data correction
PACERSEN AECID	2019-Q3	40	64	-24	Data correction from IP
	2019-Q4	40	83	-43	Data correction from IP
	2020-Q1	40	83	-43	Data correction from IP
	2020-Q2	40	0	40	Data correction from IP
	2020-Q3	40	0	40	Data correction from IP
	2020-Q4	40	0	40	Data correction from IP
	2021-Q1	40	0	40	Data correction from IP
	2021-Q2	40	228	-188	Data correction from IP
	2021-Q3	27	0	27	Data correction from IP
PAFAM	2021-Q3	3658	3657	1	Data correction from IP
PEV PASRAP	2021-Q1	116	232	-116	Data correction
	2021-Q2	118	236	-118	Data correction
Pôles Ruraux	2021-Q4	818	616	202	Data correction from IP
RESILAC	2019-Q1	140	212	-72	Data correction from IP
	2019-Q2	140	212	-72	Data correction from IP
	2019-Q3	141	214	-73	Data correction from IP
	2019-Q4	142	214	-72	Data correction from IP
	2021-Q1	474	534	-60	Data correction from IP
	2021-Q2	18	24	-6	Data correction from IP
	2021-Q3	324	204	120	Data correction from IP
	2021-Q4	1352	1062	290	Data correction from IP

Indicator 1.5

Project	Period	Curr. report	Prev. report	Diff.	Explanation
Mode éthique	2021-Q1	6	12	-6	Data correction
TUUMA	2020-Q3	3	5	-2	Data correction

2020-Q4	3	5	-2	Data correction
2021-Q1	3	6	-3	Data correction
2021-Q2	4	10	-6	Data correction
2021-Q3	3	0	3	Data correction
2021-Q4	3	20	-17	Data correction

STRATEGIC OBJECTIVE 2

Indicator 2.1

Project	Period	Curr. report	Prev. report	Diff.	Explanation
RESILAC	2019-Q1	1	3	-2	Data correction from IP
	2019-Q2	1	2	-1	Data correction from IP
	2019-Q4	3	2	1	Data correction from IP
	2021-Q2	1	0	1	Data correction from IP
	2021-Q4	6	0	6	Data correction from IP

Indicator 2.1 bis

Project	Period	Curr. report	Prev. report	Diff.	Explanation
Diaspora Mali AFD	2020-Q3	2	1	1	Data correction from IP
	2021-Q2	2	1	1	Data correction from IP
	2021-Q3	9	7	2	Data correction from IP
	2021-Q4	9	7	2	Data correction from IP
PEV PASRAP	2021-Q2	3	6	-3	Data correction
ProGEF	2021-Q3	4	8	-4	Data correction
	2021-Q4	6	12	-6	Data correction
Refugees' Resilience ML	2020-Q3	8	11	-3	Data correction from IP
RELAC II	2019-Q2	82	164	-82	Data correction
RESILAC	2021-Q1	32	38	-6	Data correction from IP
	2021-Q2	18	3	15	Data correction from IP
	2021-Q3	14	4	10	Data correction from IP
	2021-Q4	0	5	-5	Data correction from IP
SDNM2	2021-Q2	17	18	-1	Data correction from IP

Indicator 2.2

Project	Period	Curr. report	Prev. report	Diff.	Explanation
PDU RECOSA	2021-Q2	131	262	-131	Data correction from IP
RESILAC	2019-Q4	415	414	1	Data correction from IP
	2020-Q2	610	941	-331	Data correction from IP
	2021-Q1	1265	2080	-815	Data correction from IP
	2021-Q2	802	1816	-1014	Data correction from IP

Indicator 2.3

Project	Period	Curr. report	Prev. report	Diff.	Explanation
PDU PARIC	2020-Q3	106	0	106	No data was included in last report
	2020-Q4	279	0	279	No data was included in last report
	2021-Q1	256	0	256	No data was included in last report
	2021-Q2	444	0	444	No data was included in last report
	2021-Q3	289	0	289	No data was included in last report
	2021-Q4	296	0	296	No data was included in last report
PDU PMM	2021-Q2	59313	76986	-17673	Data correction from IP
	2021-Q3	36786	54381	-17595	Data correction from IP
	2021-Q4	7189	9210	-2021	Data correction from IP

Indicator 2.4

Project	Period	Curr. report	Prev. report	Diff.	Explanation
PACERSEN AECID	2019-Q3	762	117	645	Data correction from IP
	2019-Q4	762	180	582	Data correction from IP
	2020-Q1	754	342	412	Data correction from IP
	2020-Q2	1286	0	1286	Data correction from IP
	2020-Q3	1306	81	1225	Data correction from IP
	2020-Q4	1306	81	1225	Data correction from IP
	2021-Q1	796	1071	-275	Data correction from IP
	2021-Q2	804	2601	-1797	Data correction from IP
	2021-Q3	548	0	548	Data correction from IP
PDU PMM	2021-Q2	56335	76209	-19874	Data correction from IP
	2021-Q3	94193	114013	-19820	Data correction from IP
	2021-Q4	6295	1286	5009	Data correction from IP
PDU RECOLG	2021-Q1	1266	2532	-1266	Data correction from IP
	2021-Q2	5472	10530	-5058	Data correction from IP
PDU RECOSA	2021-Q1	363	0	363	Activity newly mapped
	2021-Q2	3463	9052	-5589	Data correction from IP
	2021-Q3	9703	10760	-1057	Data correction from IP
	2021-Q4	1461	1090	371	Data correction from IP
PEV PASRAP	2021-Q1	2160	4320	-2160	Data correction
	2021-Q2	2160	4320	-2160	Data correction
RESILAC	2020-Q3	3804	5550	-1746	Data correction from IP
	2020-Q4	21510	51600	-30090	Data correction from IP

Indicator 2.5

Project	Period	Curr. report	Prev. report	Diff.	Explanation
ProGEF	2021-Q3	15	30	-15	Data correction
	2021-Q4	9	18	-9	Data correction

Indicator 2.6

Project	Period	Curr. report	Prev. report	Diff.	Explanation
PACERSEN AECID	2019-Q3	30	26	5	Data correction from IP
	2019-Q4	30	26	5	Data correction from IP
	2020-Q1	30	93	-63	Data correction from IP
	2020-Q2	0	50	-50	Data correction from IP
	2020-Q3	25	46	-22	Data correction from IP
	2020-Q4	25	46	-22	Data correction from IP
	2021-Q2	84	96	-12	Data correction from IP
	2021-Q3	57	0	57	Data correction from IP
PEV PASRAP	2021-Q1	50	101	-50	Data correction
	2021-Q2	51	102	-51	Data correction
RESILAC	2019-Q1	13	12	1	Data correction from IP
	2019-Q2	14	13	1	Data correction from IP
	2019-Q3	16	15	1	Data correction from IP
	2019-Q4	15	14	1	Data correction from IP
	2020-Q2	940	942	-2	Data correction from IP
	2020-Q4	520	522	-2	Data correction from IP
	2021-Q1	6	13	-7	Data correction from IP
TUUMA	2020-Q3	49	78	-29	Data correction
	2020-Q4	49	76	-27	Data correction
	2021-Q1	54	101	-48	Data correction
	2021-Q2	54	103	-49	Data correction

Indicator 2.7

Project	Period	Curr. report	Prev. report	Diff.	Explanation
Mode éthique	2021-Q1	136	272	-136	Data correction
PACERSEN AECID	2019-Q3	38063	0	38063	Data correction from IP
	2019-Q4	38063	0	38063	Data correction from IP
	2020-Q1	37649	0	37649	Data correction from IP
	2020-Q2	37649	0	37649	Data correction from IP
	2020-Q3	38063	1350	36713	Data correction from IP
	2020-Q4	38063	1350	36713	Data correction from IP
	2021-Q1	37235	0	37235	Data correction from IP
	2021-Q2	37649	0	37649	Data correction from IP
	2021-Q3	25651	0	25651	Data correction from IP
PDU PARIC	2021-Q3	1305	0	1305	No data was included in last report
	2021-Q4	3152	0	3152	No data was included in last report
PDU RECOLG	2021-Q2	3515	5584	-2069	Data correction from IP
PDU RECOSA	2020-Q3	37063	5338	31725	Data correction from IP
	2020-Q4	37063	5338	31725	Data correction from IP
	2021-Q1	38472	270746	-232274	Data correction from IP
	2021-Q2	40272	2746	37526	Data correction from IP
	2021-Q3	126441	20967	105474	Data correction from IP
	2021-Q4	234312	118325	115987	Data correction from IP
PEV PASRAP	2021-Q1	450	900	-450	Data correction
	2021-Q2	450	900	-450	Data correction

Indicator 2.8

Project	Period	Curr. report	Prev. report	Diff.	Explanation
PACERSEN AECID	2020-Q4	3	0	3	Data correction from IP
	2021-Q1	3	0	3	Data correction from IP
	2021-Q2	3	0	3	Data correction from IP
	2021-Q3	2	0	2	Data correction from IP
PAFAM	2018	56	9	47	Data correction from IP
	2019-Q4	55	0	55	Data correction from IP
	2021-Q1	5	0	5	Data correction from IP
	2021-Q2	5	0	5	Data correction from IP
	2021-Q3	10	0	10	Data correction from IP
PDU PARIC	2021-Q2	60	0	60	No data was included in last report
	2021-Q4	60	0	60	No data was included in last report
PDU RECOLG	2021-Q2	175	326	-151	Data correction from IP
PDU RECOSA	2020-Q3	127	140	-12	Data correction from IP
	2020-Q4	127	140	-12	Data correction from IP
	2021-Q1	135	154	-19	Data correction from IP
	2021-Q2	270	620	-350	Data correction from IP
	2021-Q3	69	59	10	Data correction from IP
	2021-Q4	256	302	-46	Data correction from IP
RESILAC	2021-Q3	35	37	-2	Data correction from IP

Indicator 2.9

Project	Period	Curr. report	Prev. report	Diff.	Explanation
PDU PARIC	2021-Q1	1078	0	1078	No data was included in last report
	2021-Q2	3164	0	3164	No data was included in last report
	2021-Q3	9979	0	9979	No data was included in last report
	2021-Q4	3905	0	3905	No data was included in last report
PDU P-CSEPA	2021-Q4	500	600	-100	Data correction from IP
PDU RECOLG	2021-Q2	19111	32191	-13080	Data correction from IP
PDU RECOSA	2021-Q1	5089	10178	-5089	Data correction from IP
	2021-Q2	14	28	-14	Data correction from IP
RELAC II	2019-Q2	23245	46490	-23245	Data correction

RRR	2018	83500	116900	-33400	Data correction from IP
	2020-Q4	59185	82859	-23674	Data correction from IP
	2021-Q2	59185	82859	-23674	Data correction from IP

STRATEGIC OBJECTIVE 3

Indicator 3.1

Project	Period	Curr. report	Prev. report	Diff.	Explanation
Diaspora Mali AFD	2021-Q1	4	0	4	Data correction from IP
	2021-Q2	5	0	5	Data correction from IP

Indicator 3.2

Project	Period	Curr. report	Prev. report	Diff.	Explanation
IOM JI Burkina Faso	2018	190	285	-95	Data correction from IP
	2019-Q1	85	70	15	Data correction from IP
	2019-Q2	73	71	2	Data correction from IP
	2019-Q3	103	72	31	Data correction from IP
	2019-Q4	181	72	109	Data correction from IP
	2020-Q1	172	71	101	Data correction from IP
	2020-Q2	41	71	-30	Data correction from IP
	2020-Q3	79	72	7	Data correction from IP
	2020-Q4	36	72	-36	Data correction from IP
	2021-Q1	21	70	-49	Data correction from IP
	2021-Q2	51	71	-20	Data correction from IP
	2021-Q3	29	72	-43	Data correction from IP
	2021-Q4	2	72	-70	Data correction from IP
IOM JI Cameroon	2018	1	0	1	Data correction from IP
	2019-Q1	0	7	-7	Data correction from IP
	2019-Q2	0	7	-7	Data correction from IP
	2019-Q3	83	7	76	Data correction from IP
	2019-Q4	0	7	-7	Data correction from IP
	2020-Q1	0	7	-7	Data correction from IP
	2020-Q2	0	7	-7	Data correction from IP
	2020-Q3	0	7	-7	Data correction from IP
	2020-Q4	0	7	-7	Data correction from IP
	2021-Q1	0	7	-7	Data correction from IP
	2021-Q2	1	7	-6	Data correction from IP
	2021-Q3	0	7	-7	Data correction from IP
	2021-Q4	0	7	-7	Data correction from IP
IOM JI Chad	2018	0	77	-77	Data correction from IP
	2019-Q1	0	19	-19	Data correction from IP
	2019-Q2	1	19	-18	Data correction from IP
	2019-Q3	18	19	-1	Data correction from IP
	2019-Q4	24	19	5	Data correction from IP
	2020-Q1	6	19	-13	Data correction from IP
	2020-Q2	238	19	219	Data correction from IP
	2020-Q3	0	19	-19	Data correction from IP
	2020-Q4	56	19	37	Data correction from IP
	2021-Q1	49	19	30	Data correction from IP
	2021-Q2	74	19	55	Data correction from IP
	2021-Q3	154	19	135	Data correction from IP
	2021-Q4	181	19	162	Data correction from IP
IOM JI Cote d'Ivoire	2018	4	0	4	Data correction from IP
	2019-Q1	0	63	-63	Data correction from IP
	2019-Q2	0	63	-63	Data correction from IP
	2019-Q3	0	64	-64	Data correction from IP
	2019-Q4	3	64	-61	Data correction from IP
	2020-Q1	8	63	-55	Data correction from IP
	2020-Q2	609	63	546	Data correction from IP

	2020-Q3	0	64	-64	Data correction from IP
	2020-Q4	0	64	-64	Data correction from IP
	2021-Q1	3	63	-60	Data correction from IP
	2021-Q2	0	63	-63	Data correction from IP
	2021-Q3	4	64	-60	Data correction from IP
	2021-Q4	0	64	-64	Data correction from IP
IOM JI Ghana	2019-Q1	0	2	-2	Data correction from IP
	2019-Q2	0	2	-2	Data correction from IP
	2019-Q3	0	2	-2	Data correction from IP
	2019-Q4	0	2	-2	Data correction from IP
	2020-Q1	0	2	-2	Data correction from IP
	2020-Q2	0	2	-2	Data correction from IP
	2020-Q3	0	2	-2	Data correction from IP
	2020-Q4	5	2	3	Data correction from IP
	2021-Q1	0	2	-2	Data correction from IP
	2021-Q2	0	2	-2	Data correction from IP
	2021-Q3	7	2	5	Data correction from IP
	2021-Q4	0	2	-2	Data correction from IP
IOM JI Guinea Bissau	2019-Q3	0	1	-1	Data correction from IP
	2019-Q4	0	1	-1	Data correction from IP
	2020-Q2	3	0	3	Data correction from IP
	2020-Q3	0	1	-1	Data correction from IP
	2020-Q4	0	1	-1	Data correction from IP
	2021-Q2	3	0	3	Data correction from IP
	2021-Q3	0	1	-1	Data correction from IP
	2021-Q4	0	1	-1	Data correction from IP
IOM JI Guinea Conakry	2018	1	0	1	Data correction from IP
	2019-Q1	0	3	-3	Data correction from IP
	2019-Q2	1	3	-2	Data correction from IP
	2019-Q3	0	3	-3	Data correction from IP
	2019-Q4	2	3	-1	Data correction from IP
	2020-Q1	4	3	1	Data correction from IP
	2020-Q2	5	3	2	Data correction from IP
	2020-Q3	15	3	12	Data correction from IP
	2020-Q4	12	3	9	Data correction from IP
	2021-Q1	12	3	9	Data correction from IP
	2021-Q2	7	3	4	Data correction from IP
	2021-Q4	0	3	-3	Data correction from IP
IOM JI Mali	2018	5864	2137	3727	Data correction from IP
	2019-Q1	946	527	419	Data correction from IP
	2019-Q2	868	533	335	Data correction from IP
	2019-Q3	399	539	-140	Data correction from IP
	2019-Q4	652	539	113	Data correction from IP
	2020-Q1	434	533	-99	Data correction from IP
	2020-Q2	251	533	-282	Data correction from IP
	2020-Q3	266	539	-273	Data correction from IP
	2020-Q4	220	539	-319	Data correction from IP
	2021-Q1	201	527	-326	Data correction from IP
	2021-Q2	244	533	-289	Data correction from IP
	2021-Q3	446	539	-93	Data correction from IP
	2021-Q4	189	539	-350	Data correction from IP
IOM JI Mauritania	2018	212	756	-544	Data correction from IP
	2019-Q1	172	186	-14	Data correction from IP
	2019-Q2	150	188	-38	Data correction from IP
	2019-Q3	222	191	31	Data correction from IP
	2019-Q4	229	191	38	Data correction from IP
	2020-Q1	202	188	14	Data correction from IP
	2020-Q2	525	188	337	Data correction from IP
	2020-Q3	138	191	-53	Data correction from IP
	2020-Q4	159	191	-32	Data correction from IP
	2021-Q1	170	186	-16	Data correction from IP
	2021-Q2	614	188	426	Data correction from IP
	2021-Q3	182	191	-9	Data correction from IP
	2021-Q4	40	191	-151	Data correction from IP
IOM JI Niger SURENI	2018	52950	53	52897	Data correction from IP

	2019-Q1	3504	13	3491	Data correction from IP
	2019-Q2	2627	13	2614	Data correction from IP
	2019-Q3	35	13	22	Data correction from IP
	2019-Q4	4	13	-9	Data correction from IP
	2020-Q1	3890	13	3877	Data correction from IP
	2020-Q2	600	13	587	Data correction from IP
	2020-Q3	598	13	585	Data correction from IP
	2020-Q4	3075	13	3062	Data correction from IP
	2021-Q1	903	13	890	Data correction from IP
	2021-Q2	1941	13	1928	Data correction from IP
	2021-Q3	1855	13	1842	Data correction from IP
	2021-Q4	1718	13	1705	Data correction from IP
IOM JI Nigeria	2018	0	7	-7	Data correction from IP
	2019-Q1	0	2	-2	Data correction from IP
	2019-Q2	0	2	-2	Data correction from IP
	2019-Q3	0	2	-2	Data correction from IP
	2019-Q4	0	2	-2	Data correction from IP
	2020-Q1	0	2	-2	Data correction from IP
	2020-Q2	0	2	-2	Data correction from IP
	2020-Q4	7	2	5	Data correction from IP
	2021-Q1	0	2	-2	Data correction from IP
	2021-Q2	0	2	-2	Data correction from IP
	2021-Q3	1	2	-1	Data correction from IP
	2021-Q4	0	2	-2	Data correction from IP
IOM JI Senegal	2018	0	102	-102	Data correction from IP
	2019-Q1	0	25	-25	Data correction from IP
	2019-Q2	1	25	-24	Data correction from IP
	2019-Q3	1	26	-25	Data correction from IP
	2019-Q4	6	26	-20	Data correction from IP
	2020-Q1	3	25	-22	Data correction from IP
	2020-Q2	1	25	-24	Data correction from IP
	2020-Q3	238	26	212	Data correction from IP
	2020-Q4	48	26	22	Data correction from IP
	2021-Q1	0	25	-25	Data correction from IP
	2021-Q2	38	25	13	Data correction from IP
	2021-Q3	41	26	15	Data correction from IP
	2021-Q4	0	26	-26	Data correction from IP
IOM JI the Gambia	2019-Q1	0	1	-1	Data correction from IP
	2019-Q2	0	1	-1	Data correction from IP
	2019-Q3	2	1	1	Data correction from IP
	2019-Q4	0	1	-1	Data correction from IP
	2020-Q3	0	1	-1	Data correction from IP
	2020-Q4	0	1	-1	Data correction from IP
	2021-Q1	0	1	-1	Data correction from IP
	2021-Q2	5	1	4	Data correction from IP
	2021-Q4	0	1	-1	Data correction from IP
Protection WA Red Cross	2020-Q3	11	184	-173	Data correction from IP
	2020-Q4	69	173	-104	Data correction from IP
	2021-Q1	1431	3711	-2280	Data correction from IP
	2021-Q2	3235	9933	-6698	Data correction from IP
	2021-Q3	4986	12626	-7640	Data correction from IP
	2021-Q4	7640	18916	-11276	Data correction from IP
Refugees' Resilience ML	2020-Q3	222	231	-9	Data correction from IP

Indicator 3.3

Project	Period	Curr. report	Prev. report	Diff.	Explanation
IOM JI Burkina Faso	2020-Q2	0	44	-44	Data correction from IP
	2021-Q2	1600	1556	44	Data correction from IP
	2021-Q3	2800	1400	1400	Data correction from IP
	2021-Q4	0	1400	-1400	Data correction from IP
IOM JI Cameroon	2020-Q1	21350	12890	8460	Data correction from IP
	2020-Q3	12569	21029	-8460	Data correction from IP
IOM JI Chad	2020-Q1	739	266	473	Data correction from IP

	2020-Q3	547	1020	-473	Data correction from IP
	2021-Q3	15315	7666	7649	Data correction from IP
	2021-Q4	17	7666	-7649	Data correction from IP
IOM JI Cote d'Ivoire	2018	12400	12199	201	Data correction from IP
	2019-Q1	150	148	2	Data correction from IP
	2019-Q2	16548	16280	268	Data correction from IP
	2019-Q3	13281	13066	215	Data correction from IP
	2019-Q4	11873	11681	192	Data correction from IP
	2020-Q1	2510	2469	41	Data correction from IP
	2020-Q2	0	918	-918	Data correction from IP
IOM JI Ghana	2018	3164	3110	54	Data correction from IP
	2019-Q1	1307	1285	22	Data correction from IP
	2019-Q2	12512	12297	215	Data correction from IP
	2019-Q3	6626	6512	114	Data correction from IP
	2019-Q4	4845	4762	83	Data correction from IP
	2020-Q1	18430	18113	317	Data correction from IP
	2020-Q2	16878	16588	290	Data correction from IP
	2020-Q3	56185	74874	-18689	Data correction from IP
	2020-Q4	734605	717049	17556	Data correction from IP
	2021-Q1	2067	2031	36	Data correction from IP
IOM JI Guinea Bissau	2020-Q1	925	114	811	Data correction from IP
	2020-Q2	23	107	-84	Data correction from IP
	2020-Q3	8	14	-6	Data correction from IP
	2021-Q2	0	721	-721	Data correction from IP
IOM JI Guinea Conakry	2020-Q1	5803	5681	122	Data correction from IP
	2020-Q2	0	16	-16	Data correction from IP
	2020-Q3	0	122	-122	Data correction from IP
	2020-Q4	0	449	-449	Data correction from IP
	2021-Q1	849	228	621	Data correction from IP
	2021-Q2	265	229	36	Data correction from IP
	2021-Q4	99	0	99	Data correction from IP
IOM JI Mali	2020-Q1	1979	0	1979	Data correction from IP
	2020-Q3	316	2295	-1979	Data correction from IP
	2021-Q3	79	58	20	Data correction from IP
	2021-Q4	38	58	-20	Data correction from IP
IOM JI Mauritania	2018	6558	6550	8	Data correction from IP
	2019-Q2	13058	13042	16	Data correction from IP
	2019-Q4	929	928	1	Data correction from IP
	2020-Q1	292	120	172	Data correction from IP
	2020-Q2	11	211	-200	Data correction from IP
	2020-Q4	1000	999	1	Data correction from IP
IOM JI Nigeria	2018	1265	1196	69	Data correction from IP
	2019-Q1	254	240	14	Data correction from IP
	2019-Q2	642	607	35	Data correction from IP
	2019-Q3	7763	7337	426	Data correction from IP
	2019-Q4	2361	2231	130	Data correction from IP
	2020-Q1	8151	7703	448	Data correction from IP
	2020-Q2	12055	2608	9447	Data correction from IP
	2020-Q3	13714	26115	-12401	Data correction from IP
	2020-Q4	19923	18829	1094	Data correction from IP
	2021-Q1	3378	3193	185	Data correction from IP
	2021-Q2	552	0	552	Data correction from IP
IOM JI Senegal	2020-Q1	76	0	76	Data correction from IP
	2020-Q3	3700	3776	-76	Data correction from IP
IOM JI the Gambia	2019-Q3	1845	1377	468	Data correction from IP
	2019-Q4	19568	18854	714	Data correction from IP
	2020-Q1	4444	4379	65	Data correction from IP
	2020-Q2	2673	3783	-1110	Data correction from IP
	2020-Q3	1110	65	1045	Data correction from IP
	2021-Q2	0	1182	-1182	Data correction from IP
Mode éthique	2021-Q1	279	558	-279	Data correction

Indicator 3.4

Project	Period	Curr. report	Prev. report	Diff.	Explanation
IOM JI Burkina Faso	2020-Q2	0	1406	-1406	Data correction from IP
	2021-Q2	31	51	-20	Data correction from IP
	2021-Q3	12	0	12	Data correction from IP
IOM JI Cameroon	2018	15	0	15	Data correction from IP
	2019-Q3	83	85	-2	Data correction from IP
IOM JI Chad	2018	9	0	9	Data correction from IP
	2021-Q2	34	43	-9	Data correction from IP
	2021-Q3	133	191	-58	Data correction from IP
	2021-Q4	115	191	-76	Data correction from IP
IOM JI Cote d'Ivoire	2019-Q2	9	7	2	Data correction from IP
	2021-Q2	0	2	-2	Data correction from IP
	2021-Q3	4	1	3	Data correction from IP
	2021-Q4	0	1	-1	Data correction from IP
IOM JI Ghana	2021-Q3	7	13	-6	Data correction from IP
	2021-Q4	10	13	-3	Data correction from IP
IOM JI Guinea Conakry	2018	1	0	1	Data correction from IP
	2019-Q1	0	73	-73	Data correction from IP
	2019-Q4	4	2	2	Data correction from IP
	2021-Q2	3	5	-2	Data correction from IP
	2021-Q3	4	0	4	Data correction from IP
	2021-Q4	1	0	1	Data correction from IP
IOM JI Mali	2018	1885	1882	3	Data correction from IP
	2019-Q1	406	391	15	Data correction from IP
	2019-Q2	394	398	-4	Data correction from IP
	2019-Q3	93	88	5	Data correction from IP
	2019-Q4	88	100	-12	Data correction from IP
	2021-Q2	111	77	34	Data correction from IP
	2021-Q3	79	110	-30	Data correction from IP
	2021-Q4	32	110	-78	Data correction from IP
IOM JI Mauritania	2018	249	253	-4	Data correction from IP
	2020-Q4	266	267	-1	Data correction from IP
	2021-Q3	225	204	21	Data correction from IP
	2021-Q4	60	204	-144	Data correction from IP
IOM JI Niger SURENI	2018	20155	19905	250	Data correction from IP
	2019-Q1	738	742	-4	Data correction from IP
	2019-Q2	3304	3301	3	Data correction from IP
	2019-Q3	4226	4380	-154	Data correction from IP
	2019-Q4	5217	5063	154	Data correction from IP
	2020-Q1	5222	5221	1	Data correction from IP
	2020-Q4	2262	746	1516	Data correction from IP
	2021-Q1	673	672	1	Data correction from IP
	2021-Q2	2602	2859	-257	Data correction from IP
	2021-Q3	2544	3865	-1321	Data correction from IP
2021-Q4	878	3865	-2987	Data correction from IP	
IOM JI Nigeria	2018	7	0	7	Data correction from IP
	2019-Q1	1	0	1	Data correction from IP
	2019-Q3	2	0	2	Data correction from IP
	2020-Q4	7	5	2	Data correction from IP
	2021-Q2	0	3	-3	Data correction from IP
	2021-Q3	1	0	1	Data correction from IP
IOM JI Senegal	2018	10	0	10	Data correction from IP
	2021-Q3	45	26	19	Data correction from IP
	2021-Q4	5	26	-21	Data correction from IP
IOM JI the Gambia	2018	3	0	3	Data correction from IP
	2019-Q2	1	0	1	Data correction from IP
	2019-Q4	2	1	1	Data correction from IP
	2020-Q1	1	2	-1	Data correction from IP
	2021-Q2	1	3	-2	Data correction from IP
	2021-Q3	5	25	-20	Data correction from IP
	2021-Q4	18	25	-7	Data correction from IP

Indicator 3.5

Project	Period	Curr. report	Prev. report	Diff.	Explanation
IOM JI Burkina Faso	2018	1586	1595	-9	Data correction from IP
	2019-Q1	155	161	-6	Data correction from IP
	2019-Q2	196	183	13	Data correction from IP
	2019-Q3	233	234	-1	Data correction from IP
	2019-Q4	237	243	-6	Data correction from IP
	2020-Q1	262	263	-1	Data correction from IP
	2020-Q2	247	44	203	Data correction from IP
	2020-Q3	38	40	-2	Data correction from IP
	2020-Q4	119	121	-2	Data correction from IP
	2021-Q1	46	47	-1	Data correction from IP
	2021-Q2	227	315	-88	Data correction from IP
	2021-Q3	191	225	-34	Data correction from IP
	2021-Q4	44	225	-181	Data correction from IP
IOM JI Cameroon	2018	2744	2621	123	Data correction from IP
	2019-Q1	262	241	21	Data correction from IP
	2019-Q2	260	262	-2	Data correction from IP
	2019-Q3	283	284	-1	Data correction from IP
	2019-Q4	433	431	2	Data correction from IP
	2020-Q1	319	367	-48	Data correction from IP
	2020-Q3	152	171	-19	Data correction from IP
	2020-Q4	175	37	138	Data correction from IP
	2021-Q1	158	56	102	Data correction from IP
	2021-Q2	208	303	-95	Data correction from IP
	2021-Q3	218	241	-23	Data correction from IP
	2021-Q4	98	241	-143	Data correction from IP
	IOM JI Chad	2018	0	86	-86
2019-Q1		0	1	-1	Data correction from IP
2019-Q2		0	24	-24	Data correction from IP
2019-Q3		0	15	-15	Data correction from IP
2019-Q4		0	25	-25	Data correction from IP
2020-Q1		0	14	-14	Data correction from IP
2021-Q3		0	144	-144	Data correction from IP
2021-Q4		0	144	-144	Data correction from IP
IOM JI Cote d'Ivoire	2018	3752	3631	121	Data correction from IP
	2019-Q1	540	502	38	Data correction from IP
	2019-Q2	438	398	40	Data correction from IP
	2019-Q3	479	457	22	Data correction from IP
	2019-Q4	573	508	65	Data correction from IP
	2020-Q1	518	512	6	Data correction from IP
	2020-Q2	2	0	2	Data correction from IP
	2020-Q3	145	147	-2	Data correction from IP
	2020-Q4	247	201	46	Data correction from IP
	2021-Q1	513	463	50	Data correction from IP
	2021-Q2	487	626	-139	Data correction from IP
	2021-Q3	381	593	-212	Data correction from IP
	2021-Q4	178	593	-415	Data correction from IP
IOM JI Ghana	2018	831	875	-44	Data correction from IP
	2019-Q1	47	27	20	Data correction from IP
	2019-Q2	75	51	24	Data correction from IP
	2019-Q3	102	100	2	Data correction from IP
	2019-Q4	81	88	-7	Data correction from IP
	2020-Q1	104	111	-7	Data correction from IP
	2020-Q3	352	121	231	Data correction from IP
	2020-Q4	302	286	16	Data correction from IP
	2021-Q1	8	9	-1	Data correction from IP
	2021-Q2	16	300	-284	Data correction from IP
	2021-Q3	160	244	-84	Data correction from IP
	2021-Q4	0	244	-244	Data correction from IP
	IOM JI Guinea Bissau	2018	418	324	94
2019-Q1		54	46	8	Data correction from IP
2019-Q2		63	54	9	Data correction from IP

	2019-Q3	34	25	9	Data correction from IP
	2019-Q4	57	68	-11	Data correction from IP
	2020-Q1	64	55	9	Data correction from IP
	2020-Q4	32	9	23	Data correction from IP
	2021-Q1	14	0	14	Data correction from IP
	2021-Q2	22	171	-149	Data correction from IP
	2021-Q3	8	6	2	Data correction from IP
	2021-Q4	0	6	-6	Data correction from IP
IOM JI Guinea Conakry	2018	9414	8280	1134	Data correction from IP
	2019-Q1	951	1004	-53	Data correction from IP
	2019-Q2	759	653	106	Data correction from IP
	2019-Q3	931	818	113	Data correction from IP
	2019-Q4	1332	1162	170	Data correction from IP
	2020-Q1	1598	1410	188	Data correction from IP
	2020-Q2	179	40	139	Data correction from IP
	2020-Q3	548	351	197	Data correction from IP
	2020-Q4	876	469	407	Data correction from IP
	2021-Q1	402	119	283	Data correction from IP
	2021-Q2	1024	3192	-2168	Data correction from IP
	2021-Q3	1135	1507	-372	Data correction from IP
	2021-Q4	584	1507	-923	Data correction from IP
IOM JI Mali	2018	6521	6863	-342	Data correction from IP
	2019-Q1	1514	1370	144	Data correction from IP
	2019-Q2	1339	962	377	Data correction from IP
	2019-Q3	1140	1807	-667	Data correction from IP
	2019-Q4	736	513	223	Data correction from IP
	2020-Q1	1273	923	350	Data correction from IP
	2020-Q2	258	262	-4	Data correction from IP
	2020-Q3	132	102	30	Data correction from IP
	2020-Q4	645	293	352	Data correction from IP
	2021-Q1	809	1085	-276	Data correction from IP
	2021-Q2	1010	1134	-124	Data correction from IP
	2021-Q3	717	1538	-821	Data correction from IP
	2021-Q4	343	1538	-1195	Data correction from IP
IOM JI Mauritania	2018	9	11	-2	Data correction from IP
	2019-Q2	2	0	2	Data correction from IP
	2019-Q3	4	0	4	Data correction from IP
	2019-Q4	10	8	2	Data correction from IP
	2020-Q2	1	0	1	Data correction from IP
	2020-Q4	4	2	2	Data correction from IP
	2021-Q1	12	5	7	Data correction from IP
	2021-Q2	3	16	-13	Data correction from IP
	2021-Q3	6	544	-538	Data correction from IP
	2021-Q4	0	544	-544	Data correction from IP
IOM JI Niger SURENI	2018	1	5219	-5218	Data correction from IP
	2019-Q1	0	476	-476	Data correction from IP
	2019-Q2	0	295	-295	Data correction from IP
	2019-Q3	0	443	-443	Data correction from IP
	2019-Q4	0	429	-429	Data correction from IP
	2020-Q1	0	441	-441	Data correction from IP
	2020-Q3	1	310	-309	Data correction from IP
	2020-Q4	0	113	-113	Data correction from IP
	2021-Q2	81	79	2	Data correction from IP
	2021-Q3	58	206	-148	Data correction from IP
	2021-Q4	38	206	-168	Data correction from IP
IOM JI Nigeria	2018	12460	11451	1009	Data correction from IP
	2019-Q1	1458	1167	291	Data correction from IP
	2019-Q2	1580	1374	206	Data correction from IP
	2019-Q3	1215	801	414	Data correction from IP
	2019-Q4	1071	1109	-38	Data correction from IP
	2020-Q1	629	586	43	Data correction from IP
	2020-Q2	42	0	42	Data correction from IP
	2020-Q3	350	238	112	Data correction from IP
	2020-Q4	289	96	193	Data correction from IP
	2021-Q1	511	404	107	Data correction from IP
	2021-Q2	507	413	94	Data correction from IP

	2021-Q3	645	452	193	Data correction from IP
	2021-Q4	334	452	-118	Data correction from IP
IOM JI Senegal	2018	2937	3104	-167	Data correction from IP
	2019-Q1	244	188	56	Data correction from IP
	2019-Q2	230	198	32	Data correction from IP
	2019-Q3	258	199	59	Data correction from IP
	2019-Q4	238	204	34	Data correction from IP
	2020-Q1	286	255	31	Data correction from IP
	2020-Q2	0	10	-10	Data correction from IP
	2020-Q3	71	47	24	Data correction from IP
	2020-Q4	151	59	92	Data correction from IP
	2021-Q1	245	240	5	Data correction from IP
	2021-Q2	266	379	-113	Data correction from IP
	2021-Q3	256	315	-59	Data correction from IP
	2021-Q4	89	315	-226	Data correction from IP
IOM JI the Gambia	2018	3817	3440	377	Data correction from IP
	2019-Q1	175	150	25	Data correction from IP
	2019-Q2	167	139	28	Data correction from IP
	2019-Q3	252	233	19	Data correction from IP
	2019-Q4	476	207	269	Data correction from IP
	2020-Q1	231	193	38	Data correction from IP
	2020-Q2	2	0	2	Data correction from IP
	2020-Q3	28	24	4	Data correction from IP
	2020-Q4	66	0	66	Data correction from IP
	2021-Q1	79	42	37	Data correction from IP
	2021-Q2	97	363	-266	Data correction from IP
	2021-Q3	159	694	-535	Data correction from IP
	2021-Q4	291	694	-403	Data correction from IP

Indicator 3.5 bis

Project	Period	Curr. report	Prev. report	Diff.	Explanation
IOM JI Burkina Faso	2018	1282	444	838	Data correction from IP
	2019-Q1	36	262	-226	Data correction from IP
	2019-Q2	59	131	-72	Data correction from IP
	2019-Q3	64	134	-70	Data correction from IP
	2019-Q4	65	85	-20	Data correction from IP
	2020-Q1	29	12	17	Data correction from IP
	2020-Q2	117	81	36	Data correction from IP
	2020-Q3	6	40	-34	Data correction from IP
	2020-Q4	87	79	8	Data correction from IP
	2021-Q1	27	133	-106	Data correction from IP
	2021-Q2	118	0	118	Data correction from IP
	2021-Q3	281	434	-153	Data correction from IP
	2021-Q4	110	434	-324	Data correction from IP
IOM JI Cameroon	2018	1287	2014	-727	Data correction from IP
	2019-Q1	275	203	72	Data correction from IP
	2019-Q2	218	216	2	Data correction from IP
	2019-Q3	315	229	86	Data correction from IP
	2019-Q4	162	317	-155	Data correction from IP
	2020-Q1	341	135	206	Data correction from IP
	2020-Q2	49	50	-1	Data correction from IP
	2020-Q3	270	120	150	Data correction from IP
	2020-Q4	199	124	75	Data correction from IP
	2021-Q1	297	0	297	Data correction from IP
	2021-Q2	159	105	54	Data correction from IP
	2021-Q3	157	336	-178	Data correction from IP
	2021-Q4	84	336	-252	Data correction from IP
IOM JI Chad	2018	10	0	10	Data correction from IP
	2019-Q1	6	0	6	Data correction from IP
	2019-Q2	2	0	2	Data correction from IP
	2019-Q3	5	0	5	Data correction from IP
	2019-Q4	19	0	19	Data correction from IP
	2020-Q1	18	0	18	Data correction from IP

	2020-Q2	36	0	36	Data correction from IP
	2020-Q3	2	102	-100	Data correction from IP
	2020-Q4	9	15	-6	Data correction from IP
	2021-Q1	8	6	2	Data correction from IP
	2021-Q2	11	0	11	Data correction from IP
	2021-Q3	9	18	-10	Data correction from IP
	2021-Q4	22	18	4	Data correction from IP
IOM JI Cote d'Ivoire	2018	1626	1241	385	Data correction from IP
	2019-Q1	295	160	135	Data correction from IP
	2019-Q2	102	65	37	Data correction from IP
	2019-Q3	502	349	153	Data correction from IP
	2019-Q4	252	300	-48	Data correction from IP
	2020-Q1	279	88	191	Data correction from IP
	2020-Q2	224	298	-74	Data correction from IP
	2020-Q3	280	547	-267	Data correction from IP
	2020-Q4	480	306	174	Data correction from IP
	2021-Q1	450	421	29	Data correction from IP
	2021-Q2	544	521	23	Data correction from IP
	2021-Q3	398	778	-380	Data correction from IP
	2021-Q4	233	778	-545	Data correction from IP
IOM JI Ghana	2018	314	212	102	Data correction from IP
	2019-Q1	32	42	-10	Data correction from IP
	2019-Q2	63	103	-40	Data correction from IP
	2019-Q3	131	170	-39	Data correction from IP
	2019-Q4	55	134	-79	Data correction from IP
	2020-Q1	69	138	-69	Data correction from IP
	2020-Q2	30	31	-1	Data correction from IP
	2020-Q3	79	53	26	Data correction from IP
	2020-Q4	305	81	224	Data correction from IP
	2021-Q1	86	100	-14	Data correction from IP
	2021-Q2	90	86	4	Data correction from IP
	2021-Q3	114	138	-24	Data correction from IP
	2021-Q4	319	138	182	Data correction from IP
IOM JI Guinea Bissau	2018	556	50	506	Data correction from IP
	2019-Q1	3	22	-19	Data correction from IP
	2019-Q2	11	96	-85	Data correction from IP
	2019-Q3	15	69	-54	Data correction from IP
	2019-Q4	32	53	-21	Data correction from IP
	2020-Q1	16	48	-32	Data correction from IP
	2020-Q2	1	0	1	Data correction from IP
	2020-Q4	27	0	27	Data correction from IP
	2021-Q1	3	0	3	Data correction from IP
	2021-Q2	10	65	-55	Data correction from IP
	2021-Q3	0	128	-128	Data correction from IP
	2021-Q4	1	128	-127	Data correction from IP
IOM JI Guinea Conakry	2018	2874	1832	1042	Data correction from IP
	2019-Q1	602	861	-259	Data correction from IP
	2019-Q2	649	455	194	Data correction from IP
	2019-Q3	256	320	-64	Data correction from IP
	2019-Q4	374	570	-196	Data correction from IP
	2020-Q1	437	782	-345	Data correction from IP
	2020-Q2	343	364	-21	Data correction from IP
	2020-Q3	322	428	-106	Data correction from IP
	2020-Q4	627	262	365	Data correction from IP
	2021-Q1	1498	1555	-57	Data correction from IP
	2021-Q2	1067	900	167	Data correction from IP
	2021-Q3	1767	2397	-630	Data correction from IP
	2021-Q4	1929	2397	-468	Data correction from IP
IOM JI Mali	2018	2047	1532	515	Data correction from IP
	2019-Q1	828	1352	-524	Data correction from IP
	2019-Q2	1221	1198	23	Data correction from IP
	2019-Q3	1296	1999	-703	Data correction from IP
	2019-Q4	1036	1139	-103	Data correction from IP
	2020-Q1	1125	1116	9	Data correction from IP
	2020-Q2	251	267	-16	Data correction from IP
	2020-Q3	545	477	68	Data correction from IP

	2020-Q4	1206	717	489	Data correction from IP
	2021-Q1	840	733	107	Data correction from IP
	2021-Q2	1467	0	1467	Data correction from IP
	2021-Q3	1031	2094	-1062	Data correction from IP
	2021-Q4	421	2094	-1672	Data correction from IP
IOM JI Mauritania	2018	9	10	-1	Data correction from IP
	2019-Q1	0	7	-7	Data correction from IP
	2019-Q3	6	0	6	Data correction from IP
	2019-Q4	1	0	1	Data correction from IP
	2020-Q1	1	0	1	Data correction from IP
	2020-Q3	5	0	5	Data correction from IP
	2020-Q4	1	0	1	Data correction from IP
	2021-Q1	5	3	2	Data correction from IP
	2021-Q2	8	16	-8	Data correction from IP
	2021-Q3	2	1	1	Data correction from IP
	2021-Q4	0	1	-1	Data correction from IP
IOM JI Niger SURENI	2018	30	285	-255	Data correction from IP
	2019-Q1	5	203	-198	Data correction from IP
	2019-Q2	8	136	-128	Data correction from IP
	2019-Q3	70	142	-72	Data correction from IP
	2019-Q4	51	5	46	Data correction from IP
	2020-Q1	23	19	4	Data correction from IP
	2020-Q2	125	7	118	Data correction from IP
	2020-Q3	420	287	133	Data correction from IP
	2020-Q4	632	216	416	Data correction from IP
	2021-Q1	469	263	206	Data correction from IP
	2021-Q2	304	169	135	Data correction from IP
	2021-Q3	33	256	-222	Data correction from IP
	2021-Q4	18	256	-238	Data correction from IP
IOM JI Nigeria	2018	5699	5203	496	Data correction from IP
	2019-Q1	1198	1552	-354	Data correction from IP
	2019-Q2	1585	1527	58	Data correction from IP
	2019-Q3	824	902	-78	Data correction from IP
	2019-Q4	840	791	49	Data correction from IP
	2020-Q1	579	559	20	Data correction from IP
	2020-Q2	141	265	-124	Data correction from IP
	2020-Q3	315	261	54	Data correction from IP
	2020-Q4	494	182	312	Data correction from IP
	2021-Q1	466	486	-20	Data correction from IP
	2021-Q2	647	0	647	Data correction from IP
	2021-Q3	660	1372	-712	Data correction from IP
	2021-Q4	361	1372	-1012	Data correction from IP
IOM JI Senegal	2018	74	841	-767	Data correction from IP
	2019-Q1	408	4	404	Data correction from IP
	2019-Q2	412	16	396	Data correction from IP
	2019-Q3	446	0	446	Data correction from IP
	2019-Q4	692	772	-80	Data correction from IP
	2020-Q1	597	655	-58	Data correction from IP
	2020-Q2	623	755	-132	Data correction from IP
	2020-Q3	346	996	-650	Data correction from IP
	2020-Q4	367	514	-147	Data correction from IP
	2021-Q1	328	401	-73	Data correction from IP
	2021-Q2	339	359	-20	Data correction from IP
	2021-Q3	276	0	276	Data correction from IP
	2021-Q4	174	0	174	Data correction from IP
IOM JI the Gambia	2018	2059	1948	111	Data correction from IP
	2019-Q1	573	759	-186	Data correction from IP
	2019-Q2	173	332	-159	Data correction from IP
	2019-Q3	153	119	34	Data correction from IP
	2019-Q4	282	79	203	Data correction from IP
	2020-Q1	309	568	-259	Data correction from IP
	2020-Q2	40	86	-46	Data correction from IP
	2020-Q3	85	79	6	Data correction from IP
	2020-Q4	91	52	39	Data correction from IP
	2021-Q1	86	138	-52	Data correction from IP
	2021-Q2	74	109	-35	Data correction from IP

2021-Q3	187	54	134	Data correction from IP
2021-Q4	250	54	196	Data correction from IP

Indicator 3.7

Project	Period	Curr. report	Prev. report	Diff.	Explanation
IOM JI Burkina Faso	2018	0	255	-255	Data correction from IP
	2019-Q1	0	63	-63	Data correction from IP
	2019-Q2	0	64	-64	Data correction from IP
	2019-Q3	0	64	-64	Data correction from IP
	2019-Q4	0	64	-64	Data correction from IP
	2020-Q1	0	64	-64	Data correction from IP
	2020-Q2	0	64	-64	Data correction from IP
	2020-Q3	0	64	-64	Data correction from IP
	2020-Q4	0	64	-64	Data correction from IP
	2021-Q1	0	63	-63	Data correction from IP
	2021-Q2	0	64	-64	Data correction from IP
	2021-Q3	1020	64	956	Data correction from IP
	2021-Q4	0	64	-64	Data correction from IP
IOM JI Cameroon	2019-Q1	0	22	-22	Data correction from IP
	2019-Q2	0	23	-23	Data correction from IP
	2019-Q3	0	23	-23	Data correction from IP
	2019-Q4	0	23	-23	Data correction from IP
	2020-Q1	0	23	-23	Data correction from IP
	2020-Q2	0	23	-23	Data correction from IP
	2020-Q3	0	23	-23	Data correction from IP
	2020-Q4	0	23	-23	Data correction from IP
	2021-Q1	0	22	-22	Data correction from IP
	2021-Q2	274	23	251	Data correction from IP
	2021-Q3	0	23	-23	Data correction from IP
2021-Q4	0	23	-23	Data correction from IP	
IOM JI Chad	2018	0	86	-86	Data correction from IP
	2019-Q1	0	21	-21	Data correction from IP
	2019-Q2	0	22	-22	Data correction from IP
	2019-Q3	0	22	-22	Data correction from IP
	2019-Q4	0	22	-22	Data correction from IP
	2020-Q1	0	22	-22	Data correction from IP
	2020-Q2	0	22	-22	Data correction from IP
	2020-Q3	135	22	113	Data correction from IP
	2020-Q4	211	22	189	Data correction from IP
	2021-Q1	0	21	-21	Data correction from IP
	2021-Q2	0	22	-22	Data correction from IP
	2021-Q3	0	22	-22	Data correction from IP
	2021-Q4	0	22	-22	Data correction from IP
	IOM JI Cote d'Ivoire	2019-Q1	0	31	-31
2019-Q2		0	32	-32	Data correction from IP
2019-Q3		0	32	-32	Data correction from IP
2019-Q4		0	32	-32	Data correction from IP
2020-Q1		0	32	-32	Data correction from IP
2020-Q2		0	32	-32	Data correction from IP
2020-Q3		0	32	-32	Data correction from IP
2020-Q4		0	32	-32	Data correction from IP
2021-Q1		0	31	-31	Data correction from IP
2021-Q2		381	32	349	Data correction from IP
2021-Q3		0	32	-32	Data correction from IP
2021-Q4		0	32	-32	Data correction from IP
IOM JI Ghana	2019-Q1	0	11	-11	Data correction from IP
	2019-Q2	0	12	-12	Data correction from IP
	2019-Q3	0	12	-12	Data correction from IP
	2019-Q4	0	12	-12	Data correction from IP
	2020-Q1	0	12	-12	Data correction from IP
	2020-Q2	0	12	-12	Data correction from IP
	2020-Q3	0	12	-12	Data correction from IP
	2020-Q4	0	12	-12	Data correction from IP

	2021-Q1	0	11	-11	Data correction from IP
	2021-Q2	0	12	-12	Data correction from IP
	2021-Q3	140	12	128	Data correction from IP
	2021-Q4	0	12	-12	Data correction from IP
IOM JI Guinea Bissau	2019-Q1	0	47	-47	Data correction from IP
	2019-Q2	0	48	-48	Data correction from IP
	2019-Q3	0	48	-48	Data correction from IP
	2019-Q4	0	48	-48	Data correction from IP
	2020-Q1	0	48	-48	Data correction from IP
	2020-Q2	0	48	-48	Data correction from IP
	2020-Q3	0	48	-48	Data correction from IP
	2020-Q4	0	48	-48	Data correction from IP
	2021-Q1	0	47	-47	Data correction from IP
	2021-Q2	575	48	527	Data correction from IP
	2021-Q3	0	48	-48	Data correction from IP
	2021-Q4	0	48	-48	Data correction from IP
IOM JI Guinea Conakry	2019-Q1	0	74	-74	Data correction from IP
	2019-Q2	0	74	-74	Data correction from IP
	2019-Q3	0	75	-75	Data correction from IP
	2019-Q4	0	75	-75	Data correction from IP
	2020-Q1	0	74	-74	Data correction from IP
	2020-Q2	0	74	-74	Data correction from IP
	2020-Q3	0	75	-75	Data correction from IP
	2020-Q4	897	75	822	Data correction from IP
	2021-Q1	0	74	-74	Data correction from IP
	2021-Q2	0	74	-74	Data correction from IP
	2021-Q3	0	75	-75	Data correction from IP
	2021-Q4	0	75	-75	Data correction from IP
IOM JI Mali	2018	0	57	-57	Data correction from IP
	2019-Q1	0	14	-14	Data correction from IP
	2019-Q2	0	14	-14	Data correction from IP
	2019-Q3	0	14	-14	Data correction from IP
	2019-Q4	0	14	-14	Data correction from IP
	2020-Q1	0	14	-14	Data correction from IP
	2020-Q2	227	14	213	Data correction from IP
	2020-Q3	0	14	-14	Data correction from IP
	2020-Q4	0	14	-14	Data correction from IP
	2021-Q1	0	14	-14	Data correction from IP
	2021-Q2	0	14	-14	Data correction from IP
	2021-Q3	0	14	-14	Data correction from IP
	2021-Q4	0	14	-14	Data correction from IP
IOM JI Mauritania	2018	0	197	-197	Data correction from IP
	2019-Q1	0	49	-49	Data correction from IP
	2019-Q2	0	49	-49	Data correction from IP
	2019-Q3	0	50	-50	Data correction from IP
	2019-Q4	0	50	-50	Data correction from IP
	2020-Q1	0	49	-49	Data correction from IP
	2020-Q2	0	49	-49	Data correction from IP
	2020-Q3	0	50	-50	Data correction from IP
	2020-Q4	0	50	-50	Data correction from IP
	2021-Q1	0	49	-49	Data correction from IP
	2021-Q2	0	49	-49	Data correction from IP
	2021-Q3	790	50	740	Data correction from IP
	2021-Q4	0	50	-50	Data correction from IP
IOM JI Niger SURENI	2018	0	21	-21	Data correction from IP
	2019-Q1	0	5	-5	Data correction from IP
	2019-Q2	0	5	-5	Data correction from IP
	2019-Q3	84	5	79	Data correction from IP
	2019-Q4	0	5	-5	Data correction from IP
	2020-Q1	0	5	-5	Data correction from IP
	2020-Q2	0	5	-5	Data correction from IP
	2020-Q3	0	5	-5	Data correction from IP
	2020-Q4	0	5	-5	Data correction from IP
	2021-Q1	0	5	-5	Data correction from IP
	2021-Q2	0	5	-5	Data correction from IP
	2021-Q3	0	5	-5	Data correction from IP

	2021-Q4	0	5	-5	Data correction from IP	
IOM JI Nigeria	2018	0	324	-324	Data correction from IP	
	2019-Q1	0	80	-80	Data correction from IP	
	2019-Q2	0	81	-81	Data correction from IP	
	2019-Q3	0	82	-82	Data correction from IP	
	2019-Q4	0	82	-82	Data correction from IP	
	2020-Q1	0	81	-81	Data correction from IP	
	2020-Q2	0	81	-81	Data correction from IP	
	2020-Q3	0	82	-82	Data correction from IP	
	2020-Q4	0	82	-82	Data correction from IP	
	2021-Q1	0	80	-80	Data correction from IP	
	2021-Q2	1297	81	1216	Data correction from IP	
	2021-Q3	0	82	-82	Data correction from IP	
	2021-Q4	0	82	-82	Data correction from IP	
	IOM JI Regional Office	2018	0	40	-40	Data correction from IP
2019-Q1		0	10	-10	Data correction from IP	
2019-Q2		0	10	-10	Data correction from IP	
2019-Q3		0	10	-10	Data correction from IP	
2019-Q4		0	10	-10	Data correction from IP	
2020-Q1		0	10	-10	Data correction from IP	
2020-Q2		0	10	-10	Data correction from IP	
2020-Q3		0	10	-10	Data correction from IP	
2020-Q4		0	10	-10	Data correction from IP	
2021-Q1		0	10	-10	Data correction from IP	
2021-Q2		0	10	-10	Data correction from IP	
2021-Q3		0	10	-10	Data correction from IP	
2021-Q4		0	10	-10	Data correction from IP	
IOM JI Senegal		2018	0	27	-27	Data correction from IP
	2019-Q1	0	7	-7	Data correction from IP	
	2019-Q2	0	7	-7	Data correction from IP	
	2019-Q3	0	7	-7	Data correction from IP	
	2019-Q4	0	7	-7	Data correction from IP	
	2020-Q1	0	7	-7	Data correction from IP	
	2020-Q2	0	7	-7	Data correction from IP	
	2020-Q3	0	7	-7	Data correction from IP	
	2020-Q4	208	7	201	Data correction from IP	
	2021-Q1	60	7	53	Data correction from IP	
	2021-Q2	0	7	-7	Data correction from IP	
	2021-Q3	0	7	-7	Data correction from IP	
	2021-Q4	0	7	-7	Data correction from IP	
	IOM JI the Gambia	2019-Q1	0	48	-48	Data correction from IP
2019-Q2		0	49	-49	Data correction from IP	
2019-Q3		0	50	-50	Data correction from IP	
2019-Q4		0	50	-50	Data correction from IP	
2020-Q1		0	49	-49	Data correction from IP	
2020-Q2		0	49	-49	Data correction from IP	
2020-Q3		0	50	-50	Data correction from IP	
2020-Q4		590	50	540	Data correction from IP	
2021-Q1		0	48	-48	Data correction from IP	
2021-Q2		0	49	-49	Data correction from IP	
2021-Q3		0	50	-50	Data correction from IP	
2021-Q4		0	50	-50	Data correction from IP	
POC Mali		2021-Q4	39	0	39	No data was included in last report

Indicator 3.11

Project	Period	Curr. report	Prev. report	Diff.	Explanation
IOM JI Burkina Faso	2020-Q2	0	1	-1	Data correction from IP
	2021-Q2	5	4	1	Data correction from IP
	2021-Q3	10	5	5	Data correction from IP
	2021-Q4	0	5	-5	Data correction from IP
IOM JI Cameroon	2020-Q1	185	179	6	Data correction from IP

	2020-Q3	56	62	-6	Data correction from IP
IOM JI Chad	2020-Q1	13	3	10	Data correction from IP
	2020-Q3	6	16	-10	Data correction from IP
	2021-Q3	7	4	3	Data correction from IP
	2021-Q4	1	4	-3	Data correction from IP
IOM JI Cote d'Ivoire	2019-Q2	39	38	1	Data correction from IP
	2019-Q3	156	150	6	Data correction from IP
	2019-Q4	147	142	5	Data correction from IP
	2020-Q1	102	98	4	Data correction from IP
	2020-Q2	0	16	-16	Data correction from IP
IOM JI Ghana	2020-Q2	13	12	1	Data correction from IP
	2020-Q3	22	24	-2	Data correction from IP
	2020-Q4	155	154	1	Data correction from IP
IOM JI Guinea Bissau	2020-Q2	3	8	-5	Data correction from IP
	2020-Q3	1	2	-1	Data correction from IP
	2021-Q1	8	2	6	Data correction from IP
IOM JI Guinea Conakry	2020-Q1	53	49	4	Data correction from IP
	2020-Q2	0	1	-1	Data correction from IP
	2020-Q3	0	4	-4	Data correction from IP
	2021-Q1	10	7	3	Data correction from IP
	2021-Q2	5	8	-3	Data correction from IP
	2021-Q3	1	0	1	Data correction from IP
	2021-Q4	1	0	1	Data correction from IP
IOM JI Mali	2020-Q1	7	0	7	Data correction from IP
	2020-Q3	7	14	-7	Data correction from IP
	2021-Q3	7	8	-1	Data correction from IP
	2021-Q4	9	8	1	Data correction from IP
IOM JI Mauritania	2020-Q1	6	1	5	Data correction from IP
	2020-Q2	1	2	-1	Data correction from IP
	2020-Q3	2	3	-1	Data correction from IP
	2021-Q2	0	3	-3	Data correction from IP
IOM JI Nigeria	2020-Q2	20	6	14	Data correction from IP
	2020-Q3	24	41	-17	Data correction from IP
	2021-Q2	8	5	3	Data correction from IP
IOM JI Senegal	2020-Q1	1	0	1	Data correction from IP
	2020-Q3	7	8	-1	Data correction from IP
	2020-Q4	33	34	-1	Data correction from IP
	2021-Q1	2	3	-1	Data correction from IP
	2021-Q2	9	10	-1	Data correction from IP
	2021-Q3	3	0	3	Data correction from IP
IOM JI the Gambia	2019-Q3	74	73	1	Data correction from IP
	2019-Q4	77	71	6	Data correction from IP
	2020-Q1	113	108	5	Data correction from IP
	2020-Q2	94	177	-83	Data correction from IP
	2020-Q3	83	5	78	Data correction from IP
	2021-Q2	0	7	-7	Data correction from IP

STRATEGIC OBJECTIVE 4

Indicator 4.1

Project	Period	Curr. report	Prev. report	Diff.	Explanation
ProGEF	2021-Q3	7	14	-7	Data correction
	2021-Q4	5	10	-5	Data correction

Indicator 4.1 bis

Project	Period	Curr. report	Prev. report	Diff.	Explanation
PAGS II	2020-Q2	0	248	-248	Data correction from IP
	2020-Q4	255	504	-249	Data correction from IP
	2021-Q4	104	0	104	Data correction from IP

Indicator 4.2

Project	Period	Curr. report	Prev. report	Diff.	Explanation
Nexus SRD Sécurité maritime	2021-Q4	122	140	-18	Data correction from IP
PDU PARIC	2021-Q1	140	0	140	No data was included in last report
	2021-Q2	30	0	30	No data was included in last report
	2021-Q3	272	0	272	No data was included in last report
	2021-Q4	55	0	55	No data was included in last report
PDU RECOLG	2021-Q2	154	181	-27	Data correction from IP
ProGEF	2021-Q3	766	1532	-766	Data correction
	2021-Q4	1999	3998	-1999	Data correction
RELAC II	2019-Q2	728	966	-238	Data correction
RESILAC	2019-Q1	223	534	-311	Data correction from IP
	2019-Q2	224	533	-309	Data correction from IP
	2019-Q3	223	534	-311	Data correction from IP
	2019-Q4	223	535	-312	Data correction from IP
	2020-Q1	744	1304	-560	Data correction from IP
	2020-Q2	530	552	-22	Data correction from IP
	2020-Q3	717	760	-43	Data correction from IP
	2020-Q4	454	452	3	Data correction from IP
	2021-Q1	1442	1010	432	Data correction from IP
	2021-Q3	799	830	-31	Data correction from IP
	2021-Q4	773	1125	-352	Data correction from IP

Indicator 4.3

Project	Period	Curr. report	Prev. report	Diff.	Explanation
PDU PARIC	2021-Q1	1364	0	1364	No data was included in last report
	2021-Q2	3637	0	3637	No data was included in last report
	2021-Q3	2259	0	2259	No data was included in last report
	2021-Q4	5909	0	5909	No data was included in last report
PDU RECOSA	2020-Q3	0	300	-300	Data correction from IP
	2020-Q4	0	300	-300	Data correction from IP
	2021-Q1	19182	1084	18098	Data correction from IP
	2021-Q2	19524	1156	18368	Data correction from IP
	2021-Q3	19307	0	19307	Data correction from IP
	2021-Q4	19931	1879	18052	Data correction from IP
PEV PASRAP	2021-Q1	101	202	-101	Data correction
	2021-Q2	106	212	-106	Data correction
RELAC II	2019-Q2	411	822	-411	Data correction from IP
RESILAC	2019-Q1	1710	850	860	Data correction from IP
	2019-Q2	1710	290	1420	Data correction from IP
	2019-Q3	1710	290	1420	Data correction from IP
	2019-Q4	1710	290	1420	Data correction from IP
	2020-Q1	3847	320	3527	Data correction from IP
	2020-Q2	1343	1160	183	Data correction from IP
	2021-Q1	5668	7408	-1740	Data correction from IP
	2021-Q2	3404	3604	-200	Data correction from IP
	2021-Q3	4764	4804	-40	Data correction from IP
	2021-Q4	7162	5857	1305	Data correction from IP

Indicator 4.6

Project	Period	Curr. report	Prev. report	Diff.	Explanation
PDU PARIC	2021-Q4	136	0	136	No data was included in last report
PDU RECOSA	2021-Q1	3	4	-1	Data correction from IP
	2021-Q3	4	3	1	Data correction from IP
	2021-Q4	3	2	1	Data correction from IP
ProGEF	2021-Q3	5	10	-5	Data correction
	2021-Q4	5	10	-5	Data correction

RESILAC	2020-Q4	0	1	-1	Data correction from IP
---------	---------	---	---	----	-------------------------

STRATEGIC OBJECTIVE 5

Indicator 5.1

Project	Period	Curr. report	Prev. report	Diff.	Explanation
PDU RECOSA	2021-Q1	10	22	-12	Data correction from IP
	2021-Q2	4	8	-4	Data correction from IP
RESILAC	2019-Q3	0	1	-1	Data correction from IP
	2019-Q4	0	1	-1	Data correction from IP
	2020-Q2	16	17	-1	Data correction from IP
	2021-Q3	16	20	-4	Data correction from IP
	2021-Q4	0	31	-31	Data correction from IP

Indicator 5.2

Project	Period	Curr. report	Prev. report	Diff.	Explanation
POC Mali	2021-Q2	1	0	1	No data was included in last report
	2021-Q3	1	0	1	No data was included in last report
ProGEF	2021-Q3	1	2	-1	Data correction
	2021-Q4	2	4	-2	Data correction
TEH Golfe de Guinée	2021-Q1	1	2	-1	Data correction from IP
	2021-Q2	7	8	-1	Data correction from IP

Indicator 5.3

Project	Period	Curr. report	Prev. report	Diff.	Explanation
MLS SLC	2021-Q4	1	0	1	Data correction from IP
Mode éthique	2021-Q1	2	4	-2	Data correction
PAGS II	2021-Q1	13	14	-1	Data correction from IP
	2021-Q2	17	18	-1	Data correction from IP
	2021-Q3	8	9	-1	Data correction from IP
PDU RECOSA	2021-Q4	12	4	8	Data correction from IP
POC Mali	2021-Q2	1	0	1	No data was included in last report
	2021-Q3	1	0	1	No data was included in last report
RESILAC	2019-Q1	3	4	-1	Data correction from IP

Indicator 5.4

Project	Period	Curr. report	Prev. report	Diff.	Explanation
ProGEF	2021-Q3	5	10	-5	Data correction

STRATEGIC OBJECTIVE 6

Indicator 6.2

Project	Period	Curr. report	Prev. report	Diff.	Explanation
PACERSEN AECID	2020-Q2	0	180	-180	Data correction from IP
	2020-Q3	0	90	-90	Data correction from IP
	2020-Q4	0	90	-90	Data correction from IP

7. COUNTRY DASHBOARDS SOURCES

Table 14: Dashboard sources

Country	Date	Item	Source
Burkina Faso	Jul-22	IDPs in Burkina Faso	UNHCR
Burkina Faso	Jul-05	Population Burkina Faso	World Bank
Burkina Faso	Jul-22	refugees in Burkina Faso	UNHCR
Burkina Faso	Apr-22	People projected to be food insecure (June-August)	FAO
Burkina Faso	May-22	Children aged 6-59 months with chronic malnutrition	WFP
Burkina Faso	Jun-22	Schools closed due to insecurity	UNICEF
Burkina Faso	Jun-22	Children affected by school closures	UNICEF
Burkina Faso	Jun-22	experiencing severe food insecurity (IPC 3-5) in Nord Region	Cadre Harmonise
Burkina Faso	Apr-22	IDPs in Centre-North	UNHCR
Burkina Faso	Jun-22	violent events in Sahel region	ACLED
Burkina Faso	Jun-22	observed per day on average at Faramana FMP (April - June 2022)	IOM
Chad	Jul-05	Population in Chad	World Bank
Chad	Jul-22	IDPS in Chad	UNHCR
Chad	Jul-22	Refugees in Chad	UNHCR
Chad	Jul-22	Forecasted real GDP growth rate	World Bank
Chad	Jul-22	Food insecure people	Cadre Harmonisé
Chad	Jul-22	people in need of humanitarian assistance	OCHA
Chad	Jul-05	HDI	World Bank
Chad	Jul-05	Women in paid employment in Lac region	Global Data Lab
Chad	Dec-21	People in need of humanitarian assistance in N'Djaména	OCHA
Chad	Jul-05	0.9 mean years of education for adults aged 20-39 in Ouaddaï region	Global Data Lab
Chad	Jul-05	0.9 mean years of education for adults aged 20-39 in Sila region	Global Data Lab
Chad	Jun-22	Food insecure people in Moyen Chari region	Cadre Harmonisé
Côte d'Ivoire	Jul-05	Population Côte d'Ivoire	World Bank
Côte d'Ivoire	Jun-22	Stateless or at-risk of statelessness people	UNHCR
Côte d'Ivoire	Jun-22	Ivoirian refugees who returned home during S1 2022	UNHCR
Côte d'Ivoire	Jul-22	New formally registered employees over S1 2022	Ministère de l'Economie et des Finances de Côte d'Ivoire, 'Annexe - Note mensuelle de conjoncture économique – Juillet 2022'
Côte d'Ivoire	Jul-22	June annual food price inflation rate	Ministère de l'Economie et des Finances de Côte d'Ivoire, 'Annexe - Note mensuelle de conjoncture économique – Juillet 2022'
Côte d'Ivoire	Jun-22	Forecasted real GDP growth rate	World Bank
Ghana	Jul-05	population of Ghana	World Bank
Ghana	Jul-22	refugees in Ghana	UNHCR
Ghana	Jul-22	asylum seekers in Ghana	UNHCR
Ghana	Jul-05	people experienced a loss in household income due to pandemic	UNICEF
Ghana	Jul-05	unemployed youth	Ghana 2021 Population and Housing Census

Ghana	Jun-22	people with insufficient food consumption	WFP
Ghana	Jul-05	children experiencing multidimensional poverty	UNICEF
Ghana	Jul-05	unemployment rate in Western Region	Ghana 2021 Population and Housing Census
Ghana	Jul-05	people in Ashanti region who do not complete secondary school	UNICEF
Guinea	Jul-05	population	World Bank
Guinea	Jul-05	people living in extreme poverty	World Poverty Clock
Guinea	Jul-05	youth unemployment	World Bank
Guinea	Jun-22	people with insufficient food consumption	WFP
Guinea	Jul-05	children under 5 experiencing chronic malnutrition	WFP
Guinea	Jul-22	refugees in Guinea	UNHCR
Guinea	Jul-22	asylum seekers in Guinea	UNHCR
Guinea	Jul-20	children under 5 stunted in Labé region	Global Data Lab
Guinea	Jun-22	people with insufficient food consumption in Kankan region	WFP
Guinea	Jul-20	average number of years of education for adults 20+ in Kindia region	Global Data Lab
Guinea	Jul-20	share of population aged between younger than 30 in Conakry	Global Data Lab
Mali	Jul-05	Population in Mali	World Bank
Mali	Jul-22	IDPs	UNHCR
Mali	Jul-22	IDP returnees	UNHCR
Mali	Jul-22	Refugees	UNHCR
Mali	Jun-22	fatalities due to attack in S1 2022	ACLED
Mali	Apr-22	Schools closed in S1 2022	Cluster Education
Mali	Jun-22	Food insecure people	Cadre Harmonisé
Mali	Jul-05	Children vaccinated in Kayes region	Global Data Lab
Mali	Jun-22	Attacks in Mopti in S1 2022	ACLED
Mali	Jun-22	Attacks in Gao in S1 2022	ACLED
Mali	Jun-22	Average number of daily transit migrants in Tombouctou	IOM DTM
Mauritania	Jul-05	Population in Mali	World Bank
Mauritania	Jul-22	refugees in Mauritania	UNHCR
Mauritania	Jul-22	asylum seekers in Mauritania	UNHCR
Mauritania	Jul-22	refugees in Mbera camp	UNHCR
Mauritania	Jul-05	people living below the national poverty line	UNHCR
Mauritania	Jun-22	people with insufficient food consumption	WFP
Mauritania	Jul-05	youth unemployment (15-24)	ILO
Mauritania	Jul-05	population	UNDESA
Mauritania	Jul-05	deaths on Atlantic Route	IOM
Mauritania	June 30 2022	In crisis or above food insecurity (IPC 3-5) in Gorgol	Cadre Harmonise
Mauritania	Jul-05	population living in multidimensional poverty in Brakna	OPHI
Mauritania	Apr-21	Migrants present in Nouakchott	IOM
Mauritania	May 31 2022	Malian refugees at M'bera refugee camp	UNHCR

Niger	Jun-22	refugees and asylum seekers	UNHCR
Niger	Jun-22	IDPs	Internal displacement
Niger	Jun-22	fatalities due to attack in s1 2022	ACLED
Niger	May-22	schools forced to close due to insecurity as of May 2022	Anadolu agency
Niger	Aug-22	people expected to be in severe food insecurity, half of which are children under 5 y.o	Reliefweb
Niger	Aug-22	Schools closed due to insecurity in Tillabéri	Anadolu agency
Niger	Dec-18	People active in SOM before its criminalisation in Agadez	Crisis group
Niger	Jun-22	people at crisis or worse level of food security in Tahoua	Food security
Niger	Dec-21	population under the national poverty line in Zinder	World Bank
Niger	Mar-22	population facing food insecurity in Diffa	United Nations
Nigeria	Jul-05	Population in Nigeria	World Bank
Nigeria	Jun-22	IDPs in the North East	UNHCR
Nigeria	Mar-22	IDPs in the rest of the country	UNHCR
Nigeria	Aug-22	Nigerian refugees in neighbouring countries	UNHCR
Nigeria	Jun-22	Fatalities	ACLED
Nigeria	Jun-22	Attacks	ACLED
Nigeria	Jun-22	People in need of humanitarian assistance in BAY states	OCHA
Nigeria	Jun-22	households in BAY states have inadequate food consumption	WFP
Nigeria	Jun-22	Reported COVID-19 cases in Adamawa State	NCDC
Nigeria	Jun-22	Killed by attacks in S1 2022 in Borno	ACLED
Nigeria	Jun-22	Attcks in S1 2022 in Borno	ACLED
Nigeria	Jun-22	Killed by attacks in S1 2022 in Borno	ACLED
Nigeria	Jun-22	Attcks in S1 2022 in Borno	ACLED
Senegal	Jun-22	refugees and asylum seekers	UNHCR
Senegal	Jun-22	IDPs	Internal displacement
Senegal	Jun-22	June annual inflation rate	Attijari
Senegal	Jun-22	FDIs	UNCTAD
Senegal	Dec-21	poverty rate	AFDB
Senegal	Dec-18	secondary education gross enrolment rate	fhi360
Senegal	Dec-19	people aged 15 y.o.+ in the labour force	ANSD
Senegal	Dec-10	share of population aged between 20 and 39	Global Data Lab
Senegal	Dec-15	children suffering from severe malnutrition	ANSD
Senegal	Dec-20	women in paid employment in Thiès	Global Data Lab
The Gambia	Jun-22	refugees and asylum seekers	UNHCR
The Gambia	Jun-22	Forecasted real GDP growth rate	World Bank
The Gambia	Dec-21	human development index rank	UNDP
The Gambia	Jun-22	expected fiscal deficit	AFDB
The Gambia	Dec-20	poverty rate in Kerewan	Global Data Lab
The Gambia	Dec-20	households with piped water in Janjabureh	Global Data Lab
The Gambia	Jun-22	June annual inflation rate	The Gambia Bureau of Statistics

Burkina Faso	Jan-22	Coup d'État au Burkina Faso renverse président Roch Kaboré	France24
Burkina Faso	Feb-22	Paul-Henri Sandaogo Damiba inaugurated as transitional president	Al Jazeera
Burkina Faso	Jun-22	Damiba approves interim government	France24
Burkina Faso	Jun-22	Attack in Seytenga commune 79 civilians	CIVIC
Burkina Faso	May-22	Islamist militants killed 50 in Majoari	Reuters
Côte d'Ivoire	Jan-22	Attack by suspected Katiba Macina militia near Téhini subdivision.	ACLED Dashboard
Côte d'Ivoire	Mar-22	Minister of Trade and Industry presents package to tackle food inflation increase.	The Africa Report
Côte d'Ivoire	Apr-22	Laurent Gbagbo organizes political rally and commemoration of 2011 victims in Douékoué.	Jeune Afrique
Côte d'Ivoire	Jun-22	Development partners pledge €25B for national development plan 2021-2025.	Jeune Afrique
Côte d'Ivoire	Jun-22	Official date of cessation of refugee status for Ivoirians.	UNHCR
Ghana	Mar-22	Ghana immigration officer killed by suspected smugglers	AllAfrica
Ghana	Apr-22	Parliament passes e-levy tax on electronic transactions	Jeune Afrique
Ghana	Jun-22	Student protests in Ashanti dispersed by police leaving 30 injured	Crisis24
Ghana	Jun-22	Protests over cost of living led to 29 arrests and 12 policemen injured	Africa News
Guinea	Jan-22	Guinea's junta establishes National Transition Council	Reuters
Guinea	May-22	President Doumbouya reveals proposal for three-year transition to civilian rule	Reuters
Guinea	May-22	Attorney General brings charges against former president Conde	Al Jazeera
Guinea	May-22	Ministry of Health declares outbreak of Lassa fever	WHO
Mauritania	Jan-22	Ex president Ould Abdel Aziz released from prison	AA
Mauritania	Mar-22	20 Mauritanian citizens missing at Malian border	Africa News
Mauritania	Jun-22	NATO approves capacity building package for border security in Mauritania	Atalayar
Mauritania	Mar-22	Spanish Coast Guard intercepted boat with 48 surviving migrants, 25 missing	Euronews
Chad	Jan-22	IMF staff conclude visit to Chad.	IMF
Chad	Mar-22	Chad military government and opposition groups start peace talks in Qatar.	Al Jazeera
Chad	Jun-22	Chad declares "food emergency".	Le Monde
Chad	May-22	Chad releases opposition members and allows right to peaceful protest.	Human Rights Watch
Chad	May-22	Demonstration against French presence.	France 24
Mali	Jan-22	ECOWAS impose economic sanctions to Mali in response to delay to the country's return to civilian rule.	France 24
Mali	Jan-22	The Malian military junta orders the French ambassador to leave the country.	France 24
Mali	Feb-22	The Takuba Task Force announce that they withdraw from Mali.	Le Monde
Mali	Apr-22	Siege of Moura where over 300 civilians were allegedly killed by the Malian military and mercenaries from the Wagner Group.	RFI
Mali	Jun-22	Assimi Goïta declares that Mali will return to civilian rule in March 2024.	France 24
Nigeria	Jan-22	Several attacks in Zamfara state leave at least 200 dead.	Al Jazeera
Nigeria	Jan-22	Twitter allowed again in Nigeria after 7 months of suspension.	The Guardian

Nigeria	Feb-22	Petrol shortage in Nigeria, Africa's largest oil producer.	Le Monde
Nigeria	Mar-22	Abuja–Kaduna train attack.	Reuters
Nigeria	May-22	Opposition party PDP selects former Vice President Atiku Abubakar as candidate.	Africa News
Nigeria	Jun-22	Bola Tinubu nominated as candidate of the ruling APC party.	BBC
Senegal	Jun-22	Senegal major opposition party, YAW, sees victories in major cities during local elections.	Anadolu agency
Senegal	Feb-22	EU Commissioner for Home Affairs' visit to Senegal and proposition of a status agreement with Frontex	Reliefweb
Senegal	Jun-22	14 prospective emigrants die in dugout fire of ship departing from Senegal and headed towards the Canary Islands	rfi
Senegal	Jun-22	Constitutional council rejects YAW's electoral list in legislative elections, sparking major protests.	TV5 monde
The Gambia	Mar-22	Senegalese military launches operations against separatist rebels, causing internal displacements	Al Jazeera
The Gambia	Apr-22	Adama Barrow's party wins narrow victory in legislative elections	rfi
The Gambia	May-22	The Government announces it will prosecute former president Yahya Jammeh for alleged crimes	World politics review
Niger	Apr-22	National assembly votes in favor of redeployment of Tabuka and Barkhane forces	financial afrik
Niger	Mar-22	double attack in Tillabéry targeting a bus coming from Ouagadougou and a truck, causing 21 deaths.	L'express
Niger	May-22	Niger and France probes fail to assign blame for death of 3 protesters from military convoy blockade.	Le Monde
Niger	Mar-22	UN SG Antonio Guterres visit to Niger, including the region of Tillabéry.	Libération

8. INDEX

1.8.1. TABLES

Table 1: Contracted projects at the regional level, June 2022.....	6
Table 2: Contracted projects in Burkina Faso, June 2022	10
Table 3: Contracted projects in Cameroon, June 2022	11
Table 4: Contracted projects in Chad, June 2022	13
Table 5 : Contracted projects in Côte d'Ivoire, June 2022	15
Table 6: Contracted projects in Ghana, June 2022	15
Table 7: Contracted projects in Guinea, June 2022	16
Table 8 : Contracted projects in Mali, June 2022.....	18
Table 9: Contracted projects in Mauritania, June 2022	21
Table 10: Contracted projects in Niger, June 2022	24
Table 11: Contracted projects in Nigeria, June 2022.....	26
Table 12: Contracted projects in Senegal, June 2022	27
Table 13: Contracted projects in The Gambia, June 2022	28
Table 14: Dashboard sources	99

1.8.2. FIGURES

Figure 1: PDU PARIC (REG-18-11), June 2022.....	4
Figure 2: ETM Niamey (REG-REG-04-01), June 2022	4
Figure 3: GAR-SI BF (REG-04-02), June 2022	5
Figure 4: GAR-SI ML (REG-04-03), June 2022	5
Figure 5: PDU PROSEHA (REG-18-02), June 2022	5
Figure 6: AJUMJUP (BF-11-02), June 2022	9
Figure 7: Protection Diakonia (BF-07-01), June 2022	9
Figure 8: PRODECO (TD-06-01), June 2022	13
Figure 9: DIZA Appui transversal (TD-07-03), June 2022	13
Figure 10: RESIGUI (GN-04-01), June 2022.....	16
Figure 11: POC Mali (ML-13-01), June 2022.....	17
Figure 12: PAFAM (ML-02-01), June 2022.....	17
Figure 13: SDNM 2 (ML-04-01), June 2022.....	18
Figure 14: PECOBAT (MR-01-01), June 2022	20
Figure 15: Nexus SRD IOM (MR-08-03), June 2022.....	21
Figure 16: ProEmploi (NE-13-01), June 2022.....	23
Figure 17: Shimodu (NE-10-01), June 2022	23
Figure 18: DURAZINDER (NE-11-02), June 2022	24
Figure 19: DES GRET (SN-04-06), June 2022.....	27
Figure 20: EUTF indicator 1.1, SLC window, June 2022.....	40
Figure 21: EUTF indicator 1.2, SLC window, June 2022	41
Figure 22: EUTF indicator 1.3, SLC window, June 2022	42
Figure 23: EUTF indicator 1.4, SLC window, June 2022.....	43
Figure 24: EUTF indicator 1.5, SLC window, June 2022.....	44

Figure 25: EUTF indicator 2.1, SLC window, June 2022.....	45
Figure 26: EUTF indicator 2.1 bis, SLC window, June 2022	46
Figure 27: EUTF indicator 2.2, SLC window, June 2022.....	47
Figure 28: EUTF indicator 2.3, SLC window, June 2022.....	48
Figure 29: EUTF indicator 2.4, SLC window, June 2022.....	49
Figure 30: EUTF indicator 2.5, SLC window, June 2022.....	50
Figure 31: EUTF indicator 2.6, SLC window, June 2022.....	51
Figure 32: EUTF indicator 2.7, SLC window, June 2022.....	52
Figure 33: EUTF indicator 2.8, SLC window, June 2022.....	53
Figure 34: EUTF indicator 2.9, SLC window, June 2022.....	54
Figure 35: EUTF indicator 3.1, SLC window, June 2022.....	55
Figure 36: EUTF indicator 3.2, SLC window, June 2022.....	56
Figure 37: EUTF indicator 3.3, SLC window, June 2022.....	57
Figure 38: EUTF indicator 3.4, SLC window, June 2022.....	58
Figure 39: EUTF indicator 3.5, SLC window, June 2022.....	59
Figure 40: EUTF indicator 3.5 bis, SLC window, June 2022	60
Figure 41: EUTF indicator 3.6, SLC window, June 2022.....	61
Figure 42: EUTF indicator 3.7, SLC window, June 2022.....	62
Figure 43: EUTF indicator 3.8, SLC window, June 2022.....	63
Figure 44: EUTF indicator 3.10, SLC window, June 2022.....	64
Figure 45: EUTF indicator 3.11, SLC window, June 2022.....	65
Figure 46: EUTF indicator 4.1, SLC window, June 2022.....	66
Figure 47: EUTF indicator 4.1 bis, SLC window, June 2022	67
Figure 48: EUTF indicator 4.2, SLC window, June 2022.....	68
Figure 49: EUTF indicator 4.3, SLC window, June 2022.....	69
Figure 50: EUTF indicator 4.6, SLC window, June 2022.....	70
Figure 51: EUTF indicator 5.1, SLC window, June 2022.....	71
Figure 52: EUTF indicator 5.2, SLC window, June 2022.....	72
Figure 53: EUTF indicator 5.3, SLC window, June 2022.....	73
Figure 54: EUTF indicator 5.4, SLC window, June 2022.....	74
Figure 55: EUTF indicator 6.1, SLC window, June 2022.....	75
Figure 56: EUTF indicator 6.2, SLC window, June 2022.....	76
Figure 57: EUTF indicator 6.3, SLC window, June 2022.....	77