



# EUTF Monitoring and Learning System SLC

YEARLY 2021 REPORT – ANNEXES  
COVERING UNTIL 31 DECEMBER 2021

Altai Consulting for the European Union – May 2021



This project is funded by the EU



# ANNEXES

## 1. LIST OF INDICATORS

EUTF indicator	
1.1	Number of direct jobs created or supported
1.2	Number of MSMEs created or supported
1.3	Number of people assisted to develop income-generating activities
1.4	Number of people benefitting from professional training (TVET)...
1.5	Number of industrial parks and/or business infrastructure constructed...
2.1	Number of local development plans directly supported
2.1 bis	Number of social infrastructures built or rehabilitated
2.2	Number of basic social services delivered
2.3	Number of people receiving nutrition assistance
2.4	Number of people receiving food security-related assistance
2.5	Number of institutions that adopt local disaster risk reduction strategies
2.6	Hectares of agricultural and pastoral ecosystems where sustainable...
2.7	Number of people reached by sensitisation campaigns on resilience...
2.8	Number of staff from local authorities and basic service providers trained...
2.9	Number of people having access to improved basic services
3.1	Number of projects and initiatives supported by diaspora members
3.2	Number of migrants in transit, refugees/asylum seekers and IDPs...
3.3	Number of potential migrants, reached by information campaigns...
3.4	Number of voluntary returns supported
3.5	Number of returning migrants benefitting from post-arrival assistance
3.5 bis	Number of returning migrants benefitting from reintegration assistance
3.6	Number of institutions strengthened on migration management
3.7	Number of individuals trained on migration management
3.8	Number of people of concern benefitting from evacuation and resettlement...
3.10	Number of people benefitting from legal migration and mobility programmes
3.11	Number of awareness raising events on migration
4.1	Number of infrastructures supported to strengthen governance
4.1 bis	Number of equipment provided to strengthen governance
4.2	Number of staff trained on governance, conflict prevention and human rights
4.3	Number of people participating in conflict prevention...
4.6	Number of strategies, laws, policies and plans developed...
5.1	Number of multi-stakeholder groups and learning mechanisms formed...
5.2	Number of planning, monitoring and/or learning tools set up...
5.3	Number of field studies, surveys and other research conducted
5.4	Number of regional cooperation initiatives created...
6.1	Number of pandemic-related supplies provided
6.2	Number of people directly benefitting from COVID-19 activities
6.3	Number of entities benefitting from COVID-19 activities

## 2. ABBREVIATIONS

Abbreviation	Description
AFD	<i>Agence française de développement</i>
AICS	<i>Agenzia Italiana per la cooperazione allo sviluppo</i>
AR	Atlantic Route
B	Billion
BAY	Borno, Adamawa and Yobe states (Nigeria)
CAR	Central African Republic
CfW	cash-for-work
CMR	Central Mediterranean Route
COVID-19	Coronavirus disease 2019
ECOWAS	Economic Community of West African States
EU	European Union
EUTF	European Union Emergency Trust Fund for stability and addressing root causes of irregular migration and displaced persons in Africa (also EUTF for Africa)
GDP	gross domestic product
GIZ	<i>Deutsche Gesellschaft für Internationale Zusammenarbeit</i>
HI	<i>Humanité et inclusion</i>
IGA	income-generating activity
IMF	International Monetary Fund
IOM	International Organisation for Migration
IP	implementing partner
ISWAP	Islamic State's West Africa Province
M	Million
MLS	Monitoring and Learning System
MSME	micro, small and medium enterprise
NGO	Non-Governmental Organisation
PPE	personal protective equipment
Q	Quarter
S	Semester
SLC	Sahel and Lake Chad
SMART	Specific, Measurable, Achievable, Relevant and Time-Bound
SNV	Netherlands Development Organisation
SO	Strategic Objective
TDH	<i>Terre des Hommes</i>
TIP	trafficking in persons
TVET	Technical and Vocational Education and Training
UN	United Nations
UNCDF	United Nations Capital Development Fund
UNHCR	United Nations High Commissioner for Refugees
WAEMU	West African Economic and Monetary Union
WFP	World Food Programme

### 3. PROJECTS INCLUDED IN THE REPORT

#### 1.3.1. REGIONAL PROJECTS

##### Newly included projects

Figure 1: PDU EPEVA (REG-18-03), December 2021

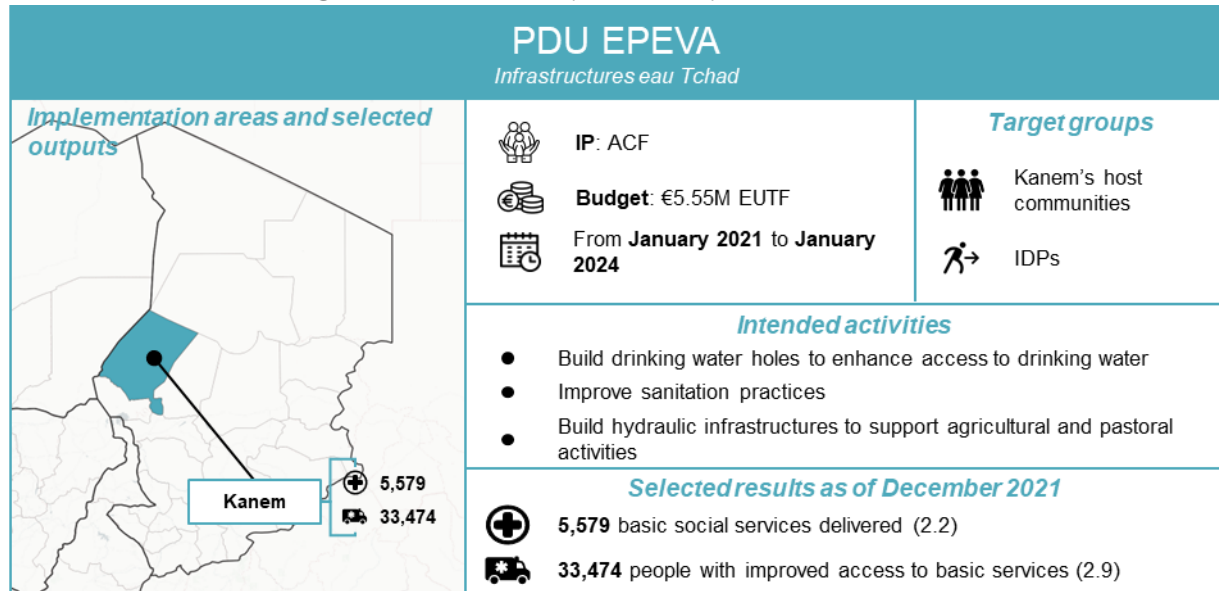

Figure 2: PDU P-CSEPA (REG-18-05), December 2021

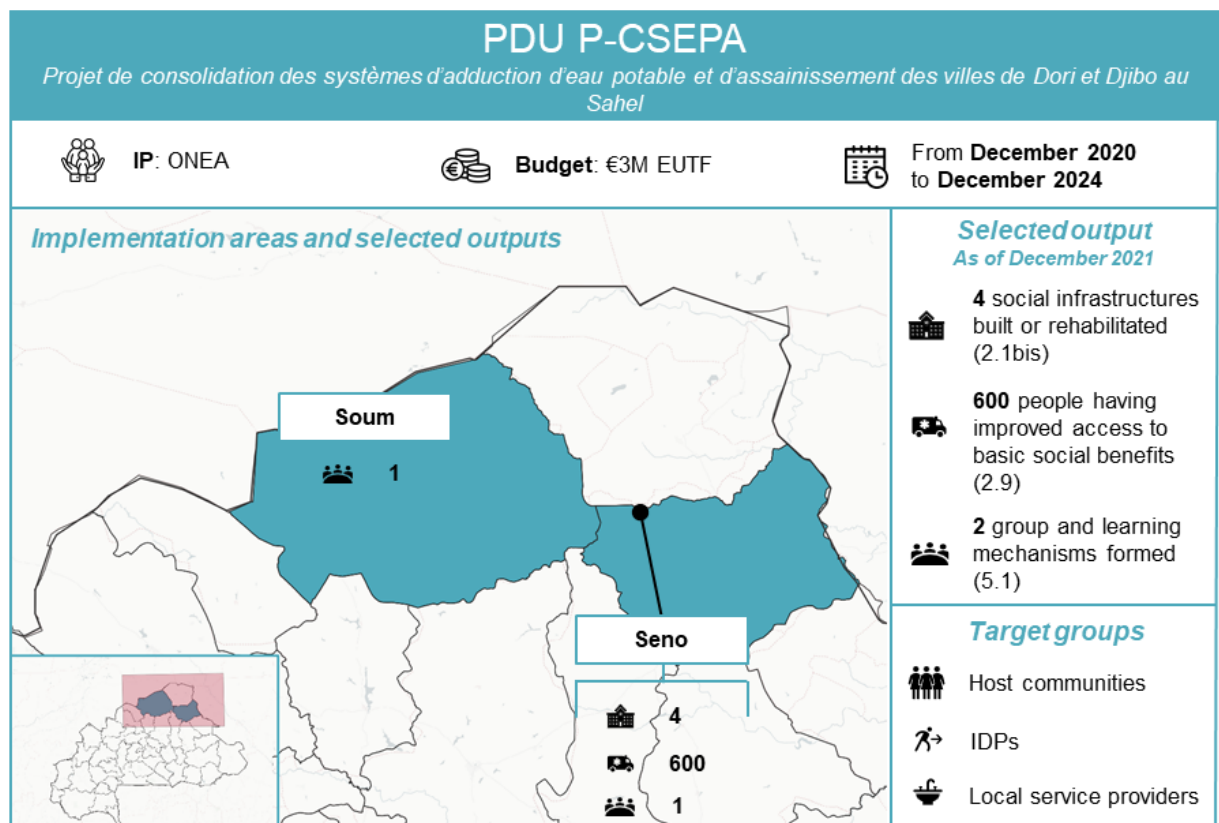



Figure 3: PDU Interconsortia Burkina Faso (REG-18-12), December 2021



Figure 4: PDU Eau Burkina Faso (REG-18-16), December 2021

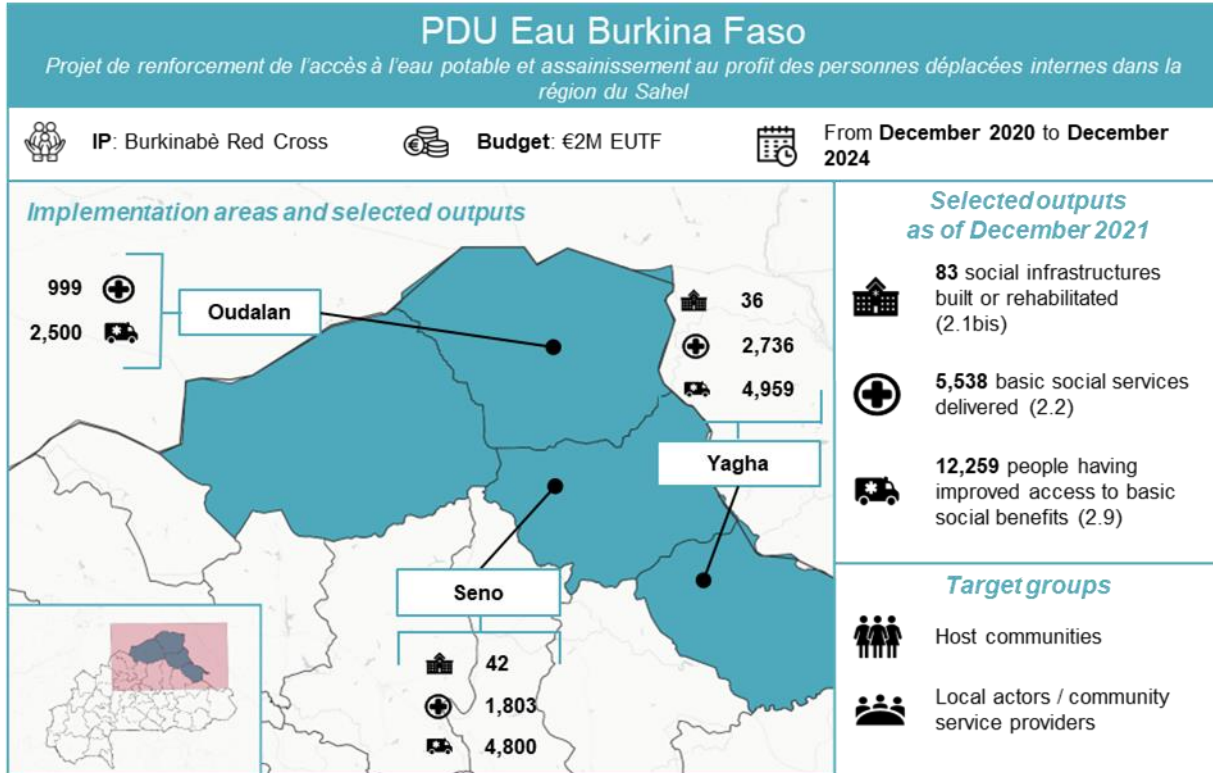
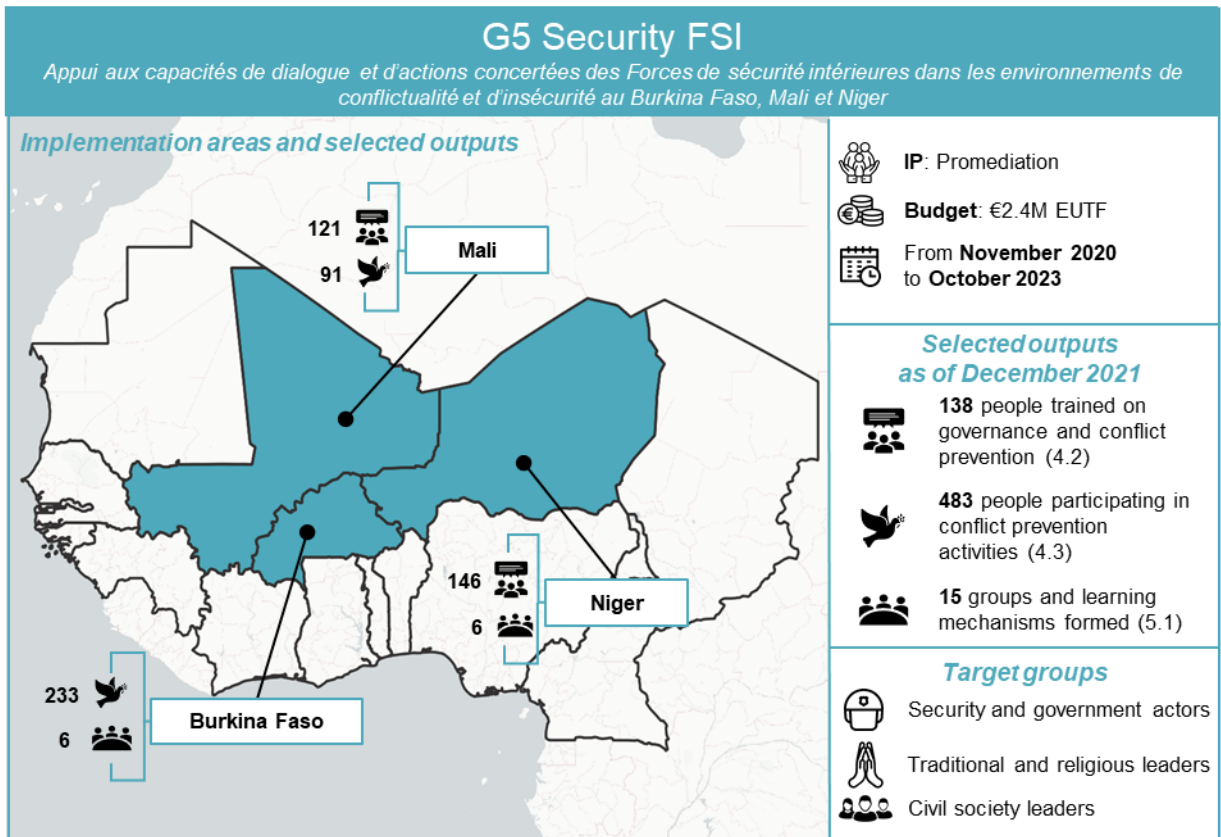

Figure 5: G5 Security FSI (REG-23-03), December 2021



## Newly completed projects

Figure 6: Refugees Resilience Mali (REG-06-01), December 2021

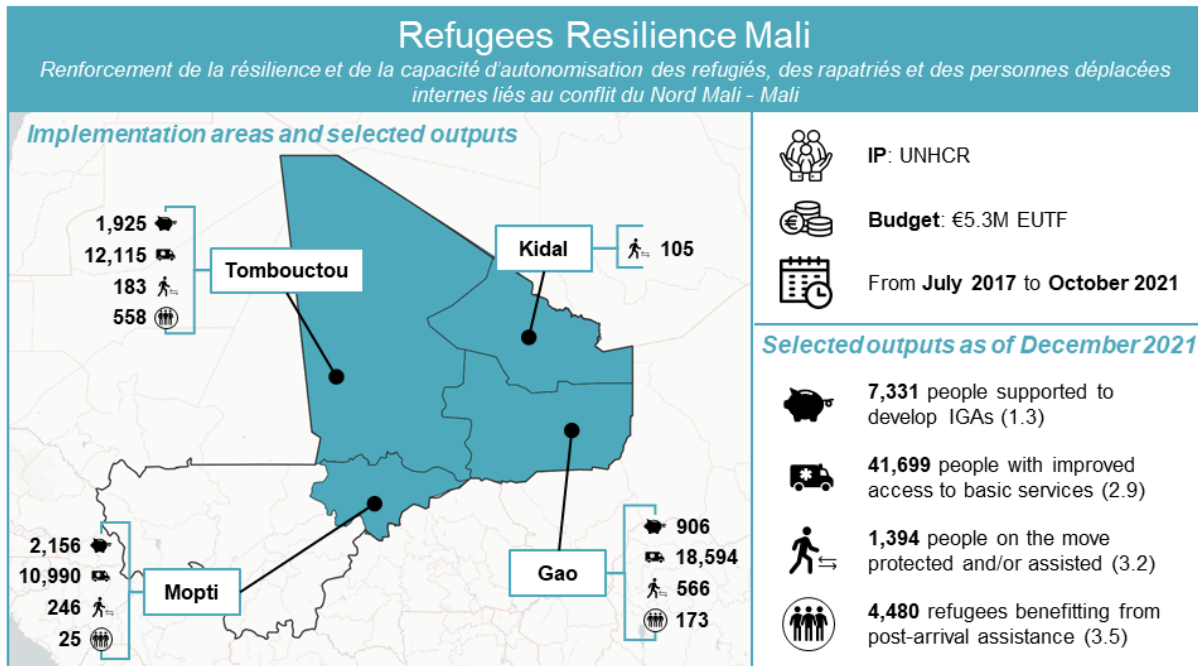

Figure 7: Refugees Resilience Niger (REG-06-04), December 2021

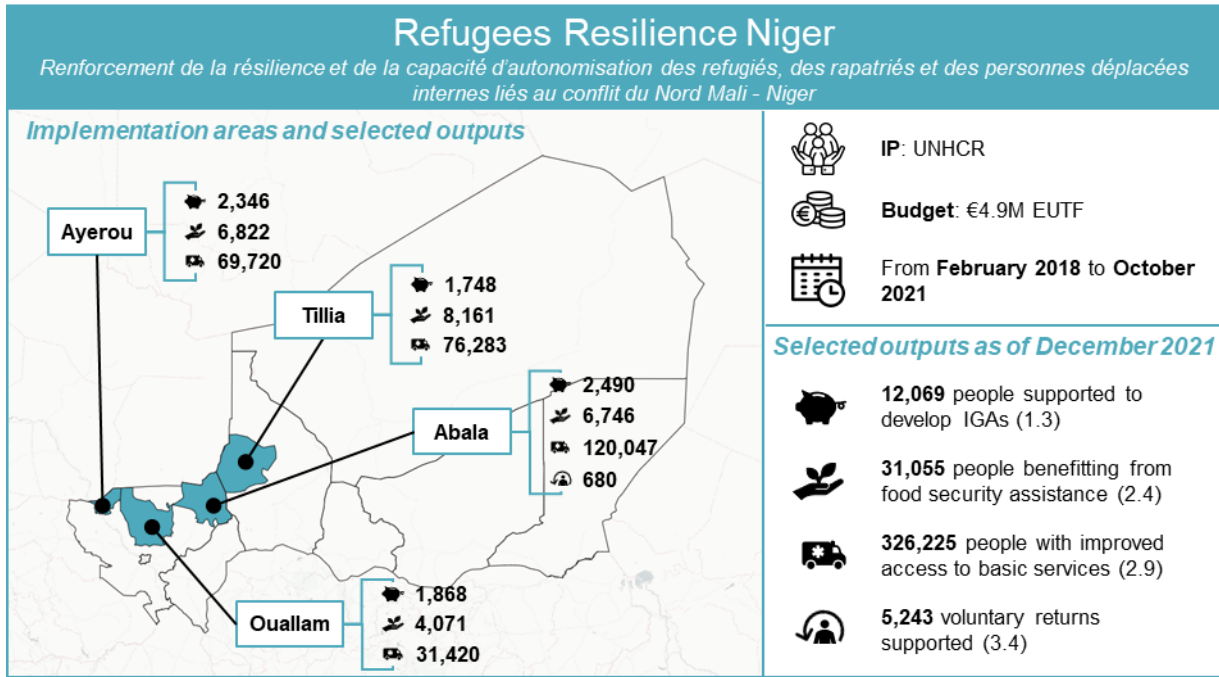
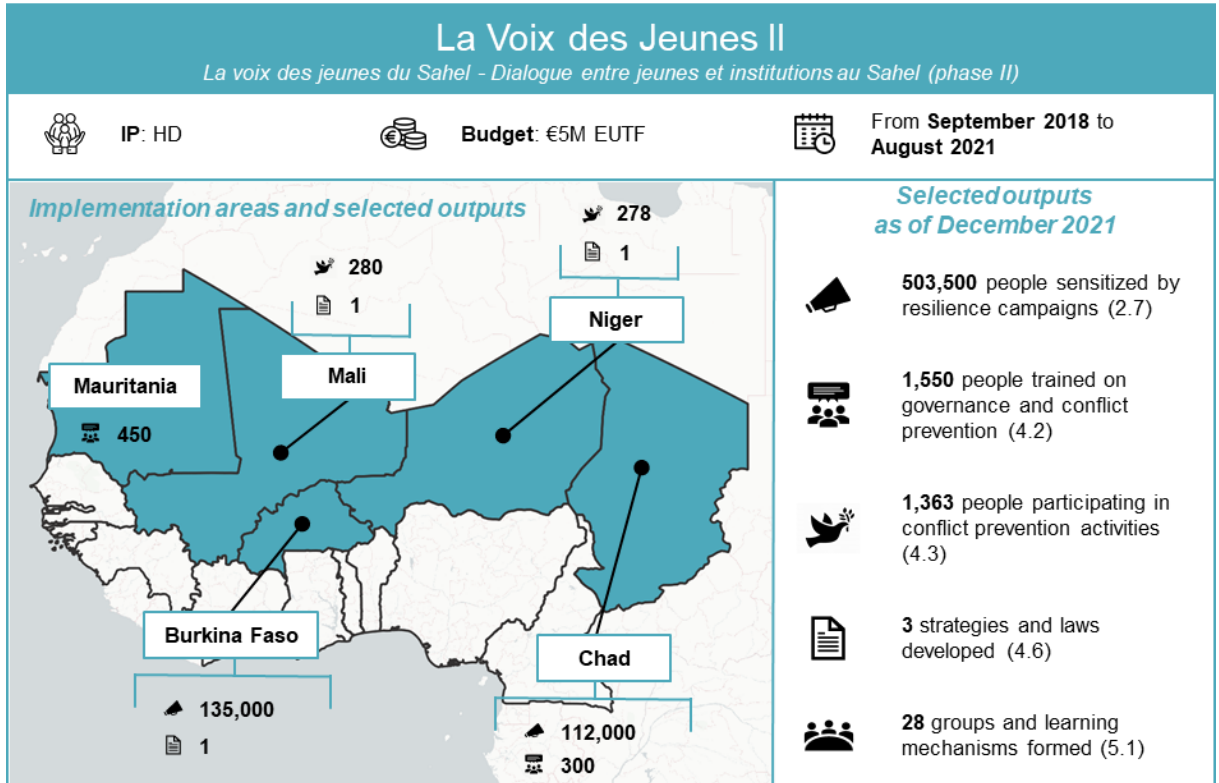

Figure 8: La Voix des Jeunes II (REG-19-01), December 2021



## All contracted projects

Table 1: Contracted projects at the regional level, December 2021<sup>1</sup>

Programme	Project code	Project	Lead IP	Budget
Protection and sustainable solutions for migrants and refugees along the Central Mediterranean route	T05-EUTF-REG-REG-04-01	Enhancing Protection, Live-Saving Assistance And Solutions, Including Resettlement For Persons Of Concern With International Protection Needs In Libya And West Africa (Niger And Burkina Faso)	UNHCR	€45,000,000
	T05-EUTF-REG-REG-04-03	Protection and Sustainable Solutions for Migrants and Refugees along the Central Mediterranean Route	IOM	€100,000,000
Erasmus+ in West Africa and the Horn of Africa	T05-EUTF-REG-REG-05-01	Erasmus+ in West Africa and the Horn of Africa	National Agency	€6,000,000
Appui à la coopération régionale des pays du G5 Sahel et au Collège Sahélien de Sécurité	T05-EUTF-SAH-REG-01-01	Appui à la coopération régionale des pays du G5 Sahel et au Collège Sahélien de Sécurité	CIVIPOL	€7,200,000 (completed)
Support to the strengthening of police information systems in the broader West Africa region	T05-EUTF-SAH-REG-03-01	Support to the strengthening of police information systems in the broader West Africa region	Interpol	€5,000,000 (completed)
	T05-EUTF-SAH-REG-03-02	Appui au renforcement du Système d'Information Policière au Tchad	Interpol	€3,000,000
GAR-SI SAHEL (Groupes d'Action Rapides – Surveillance et Intervention au Sahel)	T05-EUTF-SAH-REG-04-01	GAR-SI SAHEL (Groupes d'Action Rapides – Surveillance et Intervention au Sahel)	FIIAPP	€15,126,466
	T05-EUTF-SAH-REG-04-02	GAR-SI SAHEL (Groupes d'Action Rapides – Surveillance et Intervention au Sahel) - Burkina Faso	FIIAPP	€16,877,412
	T05-EUTF-SAH-REG-04-03	GAR-SI SAHEL (Groupes d'Action Rapides – Surveillance et Intervention au Sahel) - Mali	FIIAPP	€15,219,637
	T05-EUTF-SAH-REG-04-04	GAR-SI SAHEL (Groupes d'Action Rapides – Surveillance et Intervention au Sahel) - Niger	FIIAPP	€10,438,963
	T05-EUTF-SAH-REG-04-05	GAR-SI SAHEL (Groupes d'Action Rapides – Surveillance et Intervention au Sahel) - Sénégal	FIIAPP	€6,392,030 (completed)
	T05-EUTF-SAH-REG-04-06	GAR-SI SAHEL (Groupes d'Action Rapides – Surveillance et Intervention au Sahel) - Tchad	FIIAPP	€6,300,499
RESILAC – Redressement économique et social inclusif du Lac Tchad	T05-EUTF-SAH-REG-05-01	Soutien aux populations du Bassin du Lac Tchad	AFD	€31,100,000
Renforcement de la résilience et de la capacité d'autonomisation des réfugiés, des rapatriés et des personnes déplacées internes liés au conflit du Nord Mali	T05-EUTF-SAH-REG-06-01	Renforcement de la résilience et de la capacité d'autonomisation des réfugiés, des rapatriés et des personnes déplacées internes liés au conflit du Nord Mali - Mali	UNHCR	€5,300,000 (completed)
	T05-EUTF-SAH-REG-06-02	Renforcement de la résilience des populations déplacées par l'instabilité au Nord du Mali et soutien à la coexistence pacifique entre communautés - Burkina Faso	UNHCR	€4,900,000 (completed)
	T05-EUTF-SAH-REG-06-03	Renforcement de la résilience et de la capacité d'autonomisation des réfugiés, des rapatriés et des personnes déplacées internes liés au conflit du Nord Mali - Mauritanie	UNHCR	€4,900,000 (completed)
	T05-EUTF-SAH-REG-06-04	Renforcement de la résilience et de la capacité d'autonomisation des réfugiés, des rapatriés et des personnes déplacées internes liés au conflit du Nord Mali - Niger	UNHCR	€4,900,000 (completed)
Job creation and development of micro enterprises through fair trade and selected value chains	T05-EUTF-SAH-REG-07-01	Création d'emplois équitables et développement durable de micro entreprises à travers la gestion responsable et éthique de chaînes de valeur spécifiques liées aux secteurs de la mode	ITC	€10,000,000 (completed)

<sup>1</sup> The table is sorted by contract ID. Both REG-REG and SAH-REG refer to regional programmes.



Strengthening the management and governance of migration and the sustainable reintegration of returning migrants in Côte d'Ivoire, Ghana and Guinea, Guinea Bissau and Chad	T05-EUTF-SAH-REG-08-01	Strengthening the management and governance of migration and the sustainable reintegration of returning migrants in Côte d'Ivoire	IOM	€2,700,000
	T05-EUTF-SAH-REG-08-02	Strengthening the management and governance of migration and the sustainable reintegration of returning migrants in Ghana	IOM	€3,000,000
	T05-EUTF-SAH-REG-08-03	Strengthening the management and governance of migration and the sustainable reintegration of returning migrants in Guinea Bissau	IOM	€2,480,000
	T05-EUTF-SAH-REG-08-04	Strengthening the management and governance of migration and the sustainable reintegration of returning migrants in Guinea	IOM	€5,400,000
	T05-EUTF-SAH-REG-08-05	Strengthening the management and governance of migration and the sustainable reintegration of returning migrants in Chad	IOM	€350,000
La voix des jeunes du Sahel	T05-EUTF-SAH-REG-09-01	La Voix des jeunes du Sahel	HD	€2,200,000 (completed)
Erasmus+ in West Africa	T05-EUTF-SAH-REG-10-01	Erasmus+ in West Africa	National Agency	€6,000,000
Soutenir les entrepreneurs et les petites PME en Afrique de l'Ouest	T05-EUTF-SAH-REG-11-01	I&P accélération au sahel (en appui à l'initiative IPDEV-2)	I&P	€15,800,000
Appui à la Lutte contre la Traite des Personnes dans les pays du Golfe de Guinée	T05-EUTF-SAH-REG-12-01	Appui à la lutte contre la traite des personnes dans les pays du Golfe de Guinée	Expertise France	€17,400,000
Appui à la protection des migrants les plus vulnérables en Afrique de l'Ouest	T05-EUTF-SAH-REG-13-01	Appui à la protection des migrants les plus vulnérables en Afrique de l'ouest	CRE	€10,000,000
	T05-EUTF-SAH-REG-13-02	Amélioration de la protection des enfants et jeunes migrant(e)s dans les principales routes migratoires de l'Afrique de l'ouest	Save the Children	€5,000,000
	T05-EUTF-SAH-REG-13-03	Appui à la protection des migrants les plus vulnérables du Sahel	Caritas Suisse	€5,000,000
Modernizing and strengthening secure identity chains and documental security	T05-EUTF-SAH-REG-14-01	Modernizing and strengthening secure identity chains and documental security (GESTDOC)	CAMOES	€5,000,000
ARCHIPELAGO: an African-European TVET initiative	T05-EUTF-SAH-REG-15-01	ARCHIPELAGO: an African-European TVET initiative	SEQUA	€15,000,000
Protection and sustainable solutions for migrants and refugees along the Central Mediterranean route	T05-EUTF-SAH-REG-16-01	Monitoring and evaluation of the EUTF migration management approach and actions in the Sahel and Lake Chad	Altai	€1,995,038 (completed)
Monitoring and Learning System for the EUTF Sahel and Lake Chad	T05-EUTF-SAH-REG-17-01	Monitoring and Learning System for the EUTF Sahel and Lake Chad	Altai	€4,995,000
Programme d'urgence pour la stabilisation des espaces frontaliers du G5 Sahel	T05-EUTF-SAH-REG-18-01	PDU Médiation communautaire G5-HD	HD	€5,000,000
	T05-EUTF-SAH-REG-18-02	Soutien au programme régional d'urgence d'aménagement d'infrastructures de proximité (PDU) du G5 Sahel, composante hydraulique et assainissement pour les zones Nord Tillabéri et Ouest Tahoua au Niger, dans le cadre du PROSEHA	LUXDEV	€8,000,000
	T05-EUTF-SAH-REG-18-03	Infrastructures EAU Tchad	ACF	€5,550,000 (new in this report)
	T05-EUTF-SAH-REG-18-04	Résilience et cohésion sociale des communautés transfrontalières du Liptako Gourma RECOLG	Save the Children	€17,640,000

	T05-EUTF-SAH-REG-18-05	Projet de consolidation des systèmes d'adduction d'eau potable et d'assainissement des villes de Dori et Djibo au Sahel (P-CSEPA)	ONEA	€3,000,000 (new in this report)
	T05-EUTF-SAH-REG-18-06	Alliance pour la cohésion sociale et la résilience au Mali et en Mauritanie – lot 1 Fuseau ouest et zones limitrophes (ACOR)	HI	€12,691,500
	T05-EUTF-SAH-REG-18-07	Projet de renforcement de la résilience et de la cohésion sociale des populations vulnérables des régions transfrontalières du Burkina Faso (et du Niger) (RECOSA)	HI	€17,575,000
	T05-EUTF-SAH-REG-18-08	Renforcement de la résilience et de la cohésion sociale dans les zones frontalières du Niger et du Tchad (RECOSOC)	OXFAM	€12,734,094
	T05-EUTF-SAH-REG-18-09	PROGRESS (programme de résilience et de cohésion sociale au Sahel) -fuseau central	ACF	€27,000,000
	T05-EUTF-SAH-REG-18-10	Améliorons nos vies ! Rétablir les espaces socio-économiques ruraux sécurisés et contrecarrer les menaces des changements environnementaux et des conflits socioculturels	PMLAL	€13,600,000
	T05-EUTF-SAH-REG-18-11	Appui à la résilience et à la réduction de la conflictualité dans les communautés de Mopti au Mali et de Soum au Burkina Faso	IRC	€15,000,000 (inception)
	T05-EUTF-SAH-REG-18-12	Coordination Interconsortia PDU Burkina Faso	TDH	€1,400,000 (new in this report)
	T05-EUTF-SAH-REG-18-13	Interconsortia PDU Mali	HI	€1,400,000 (inception)
	T05-EUTF-SAH-REG-18-14	Interconsortia Niger - Save the Children	Save the Children	€1,400,000 (inception)
	T05-EUTF-SAH-REG-18-16	Projet de renforcement de l'accès à l'eau potable et assainissement au profit des personnes déplacées internes (PDI) dans la région du Sahel	CRB	€2,000,000 (new in this report)
La voix des jeunes du Sahel - Dialogue entre jeunes et institutions au Sahel (phase II)	T05-EUTF-SAH-REG-19-01	La voix des jeunes du Sahel - Dialogue entre jeunes et institutions au Sahel (phase II)	HD	€5,000,000 (completed)
Programme d'Appui au G5 pour la Sécurité au Sahel Phase II	T05-EUTF-SAH-REG-20-01	Programme d'appui au G5 pour la sécurité au sahel (PAGS) phase II	CIVIPOL	€9,998,500
Appui aux forces de sécurité des pays membres du G5 Sahel pour la lutte contre l'impunité et le renforcement de leurs liens avec les populations	T05-EUTF-SAH-REG-23-01	Renforcement des liens entre populations et Forces de Sécurité Intérieure (FSI) à travers l'intégration des droits de l'homme et du droit international humanitaire dans les missions des FSI	IDDH	€10,310,040
	T05-EUTF-SAH-REG-23-02	Human rights and international humanitarian law compliance of ISF and support to national human rights institutions and civil society in Chad, Mauritania and Niger	OHCHR	€9,600,000 (inception)
	T05-EUTF-SAH-REG-23-03	Appui aux capacités de dialogue et d'actions concertées des Forces de sécurité intérieures dans les environnements de conflictualité et d'insécurité au Burkina Faso, Mali et Niger	Promediation	€2,400,000 (new in this report)
Réponse à la crise alimentaire au centre Sahel : support nutritionnel et relèvement	T05-EUTF-SAH-REG-24-01	CRIALCES - Réponse à la CRise ALimentaire au Centre Sahel : support nutritionnel et relèvement	WFP	€20,000,000
Radio Jeunesse Sahel - Appui européen à la phase de démarrage de la radio	T05-EUTF-SAH-REG-25-01	Radio Jeunesse Sahel - Appui européen à la phase de démarrage de la radio	OIF	€2,050,000

### 1.3.2. BURKINA FASO

#### Newly included projects

Figure 9: PEV MLAL 2 (BF-08-12), December 2021

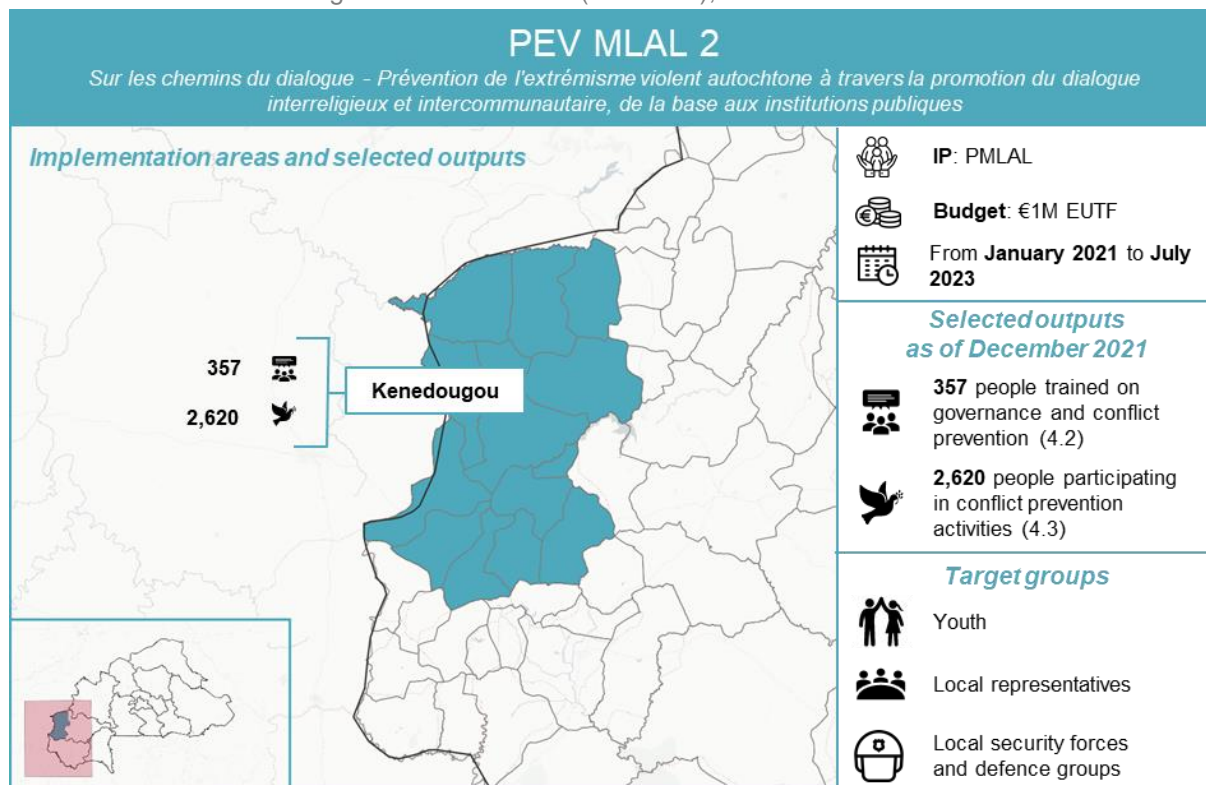
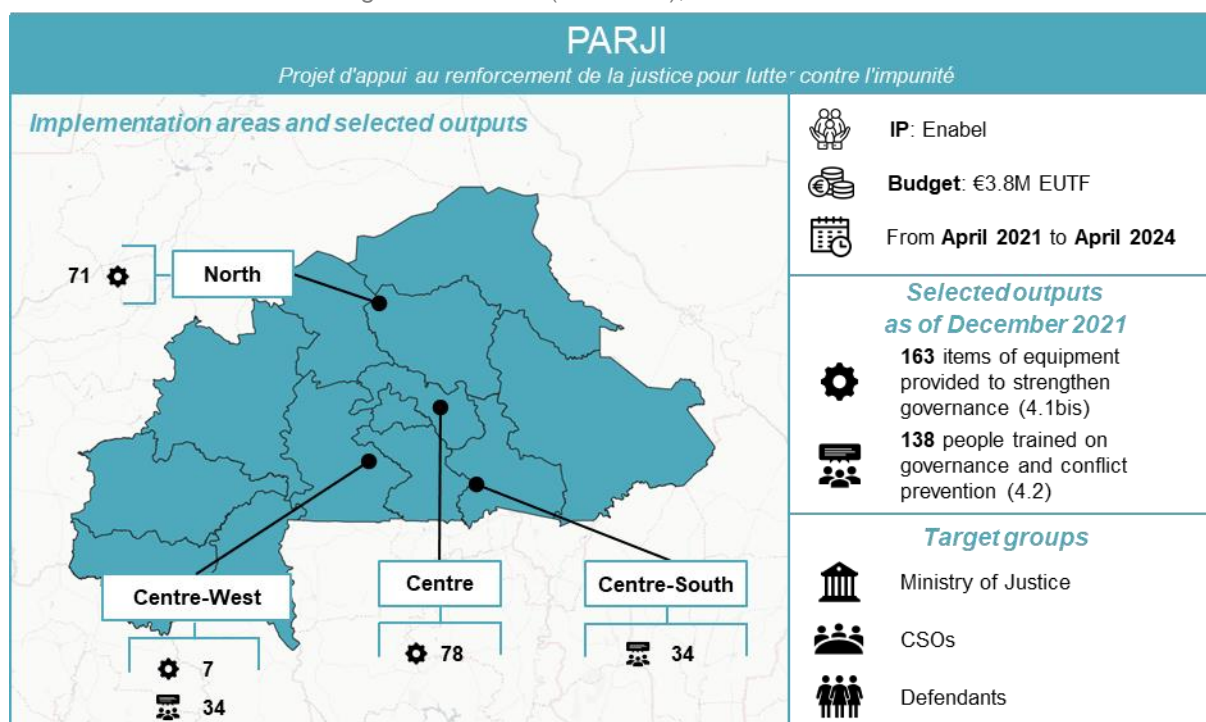

Figure 10: PARJI (BF-11-01), December 2021



## Newly completed projects

Figure 11: ProGEF (BF-03-01), December 2021

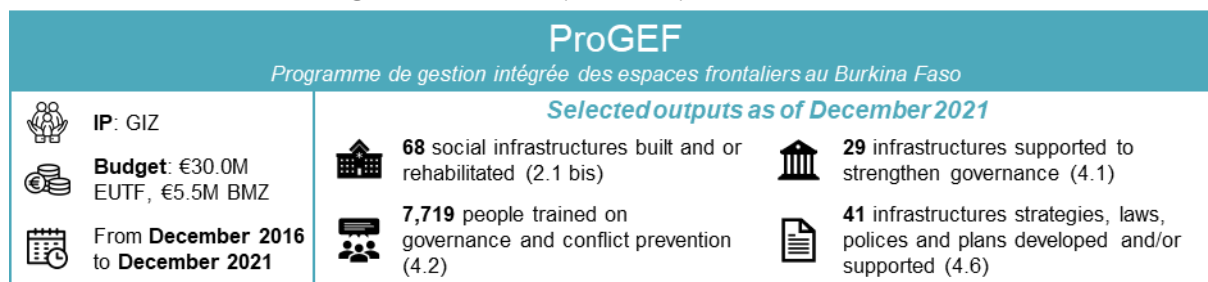

Figure 12: PEV MLAL (BF-08-03), December 2021

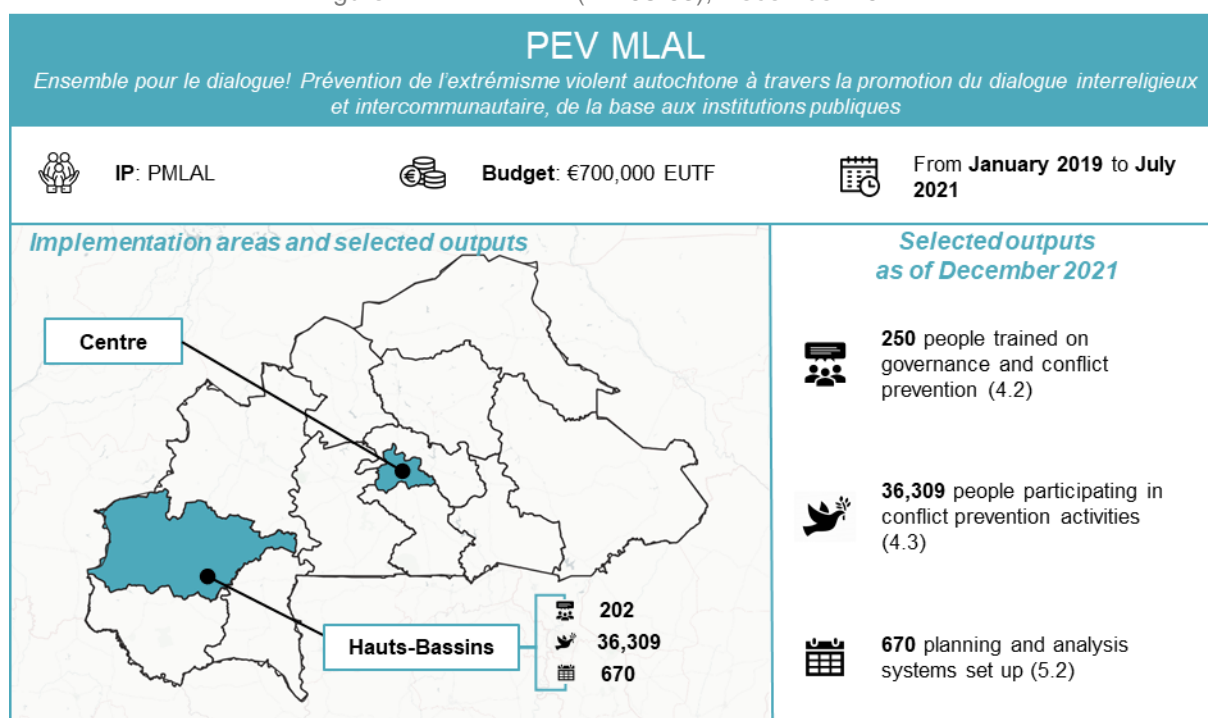



Figure 13: PEV DJAM (BF-08-05), December 2021

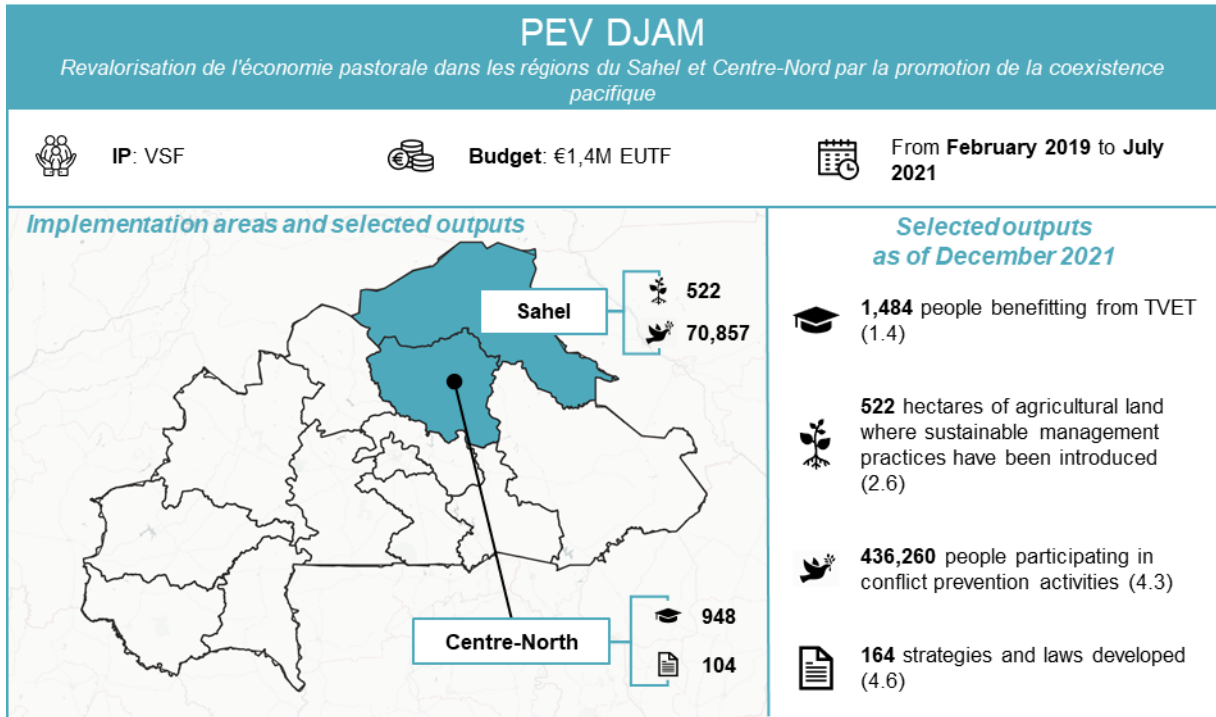

Figure 14: PEV EDUCO (BF-08-06), December 2021

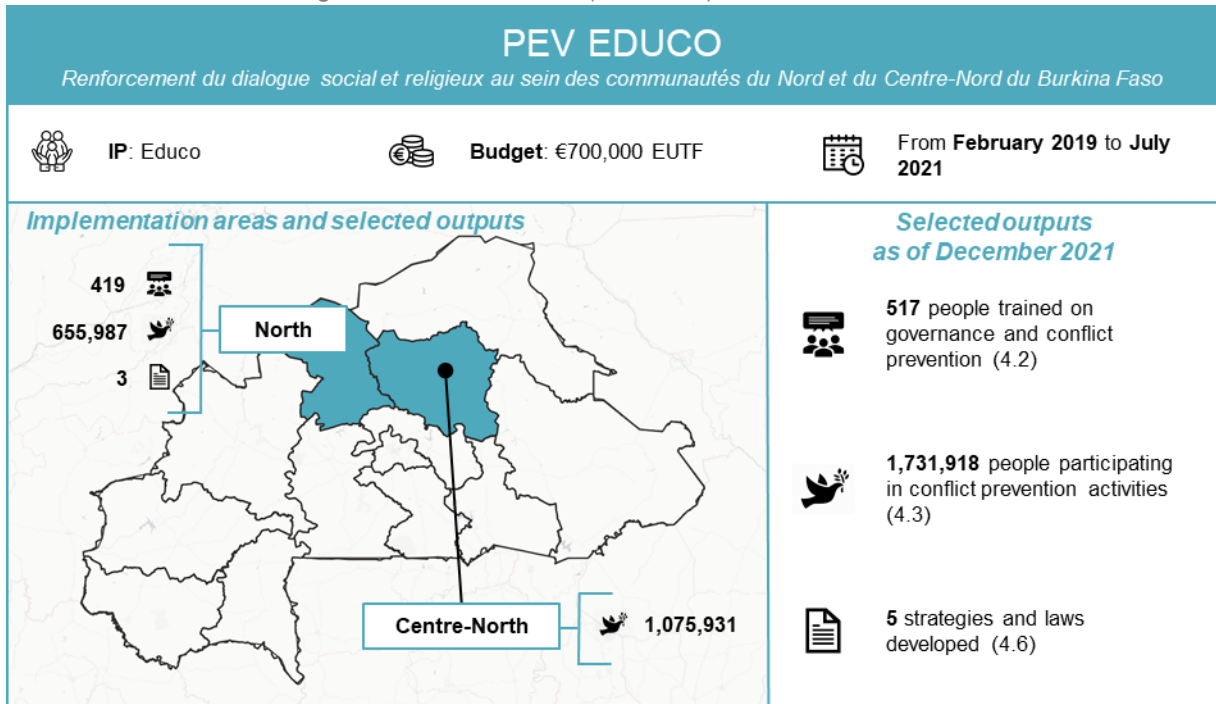

Figure 15: PEV SOLIDAR (BF-08-07), December 2021

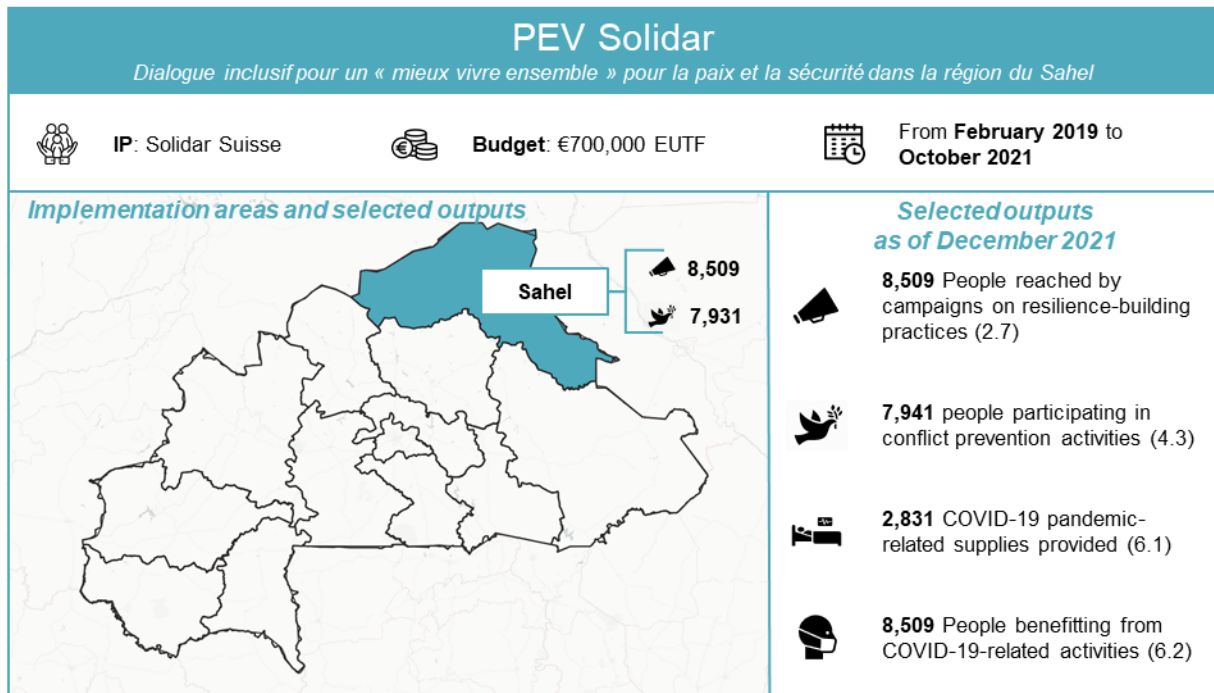
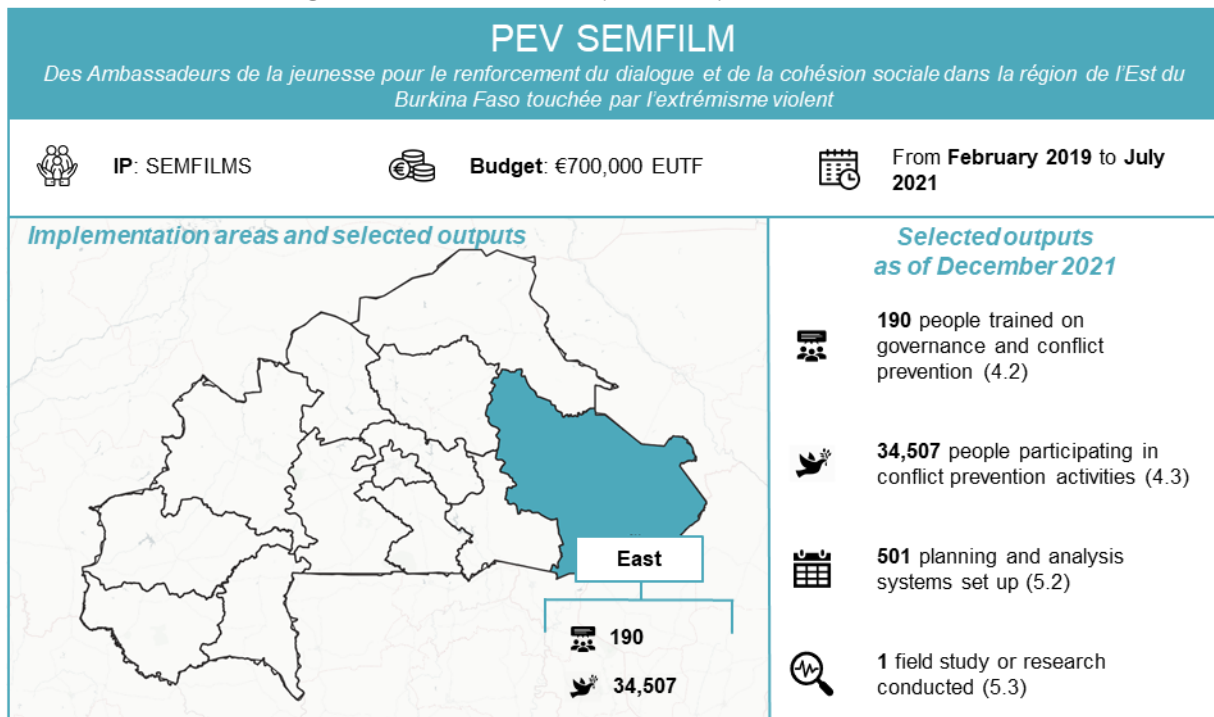

Figure 16: PEV SEMFILM (BF-08-08), December 2021



## All contracted projects

Table 2: Contracted projects in Burkina Faso, December 2021

Programme	Project code	Project	Lead IP	Budget
Programme "LRRD" de renforcement de la résilience des communautés vulnérables à l'insécurité alimentaire et nutritionnelle dans les zones frontalières septentrionales au Burkina Faso	T05-EUTF-SAH-BF-01-01	Projet Multisectoriel Intégré de Résilience des ménages pauvres et très pauvres face à l'Insécurité Alimentaire et Nutritionnelle dans les provinces septentrionales de la Boucle du Mouhoun au Bu	TDH	€5,350,000 (completed)
	T05-EUTF-SAH-BF-01-02	Projet de renforcement de la résilience des communautés vulnérables du Sahel et du Nord	OXFAM	€8,020,000 (completed)
	T05-EUTF-SAH-BF-01-03	Renforcer durablement et de manière intégrée la résilience des populations vulnérables à l'insécurité nutritionnelle dans la région de l'Est au Burkina Faso	ACF	€6,580,000 (completed)
	T05-EUTF-SAH-BF-01-04	Programme "LRRD" de renforcement de la résilience des communautés vulnérables dans les provinces du Soum et du Loroum BURKINA FASO	LVIA	€5,000,000 (completed)
	T05-EUTF-SAH-BF-01-05	Renforcement durable de la résilience des communautés et des ménages vulnérables à l'insécurité alimentaire et nutritionnelle de la province du Yagha dans la région Sahel au Burkina Faso	HI	€5,000,000 (completed)
Insertion et Stabilisation Socio - Economique des Jeunes et Femmes dans la Province du Séno	T05-EUTF-SAH-BF-02-01	Insertion et stabilisation socio-économique des jeunes et des femmes dans la province du Séno	AICS	€5,200,000 (completed)
Programme Gestion Intégrée des Espaces Frontaliers au Burkina Faso	T05-EUTF-SAH-BF-03-01	Programme Gestion Intégrée des Espaces Frontaliers au Burkina Faso (ProGEF)	GIZ	€30,000,000 (completed)
Renforcement de la gestion et de la gouvernance des migrations et le retour et la réintégration durable au Burkina Faso	T05-EUTF-SAH-BF-04-01	IOM - Renforcement de la gestion et de la gouvernance des migrations et le retour et la réintégration durable au Burkina Faso	IOM	€8,300,000
Programme d'appui à l'Emploi dans les zones frontalières et périphériques	T05-EUTF-SAH-BF-05-01	Programme d'appui à l'Emploi dans les zones frontalières et périphériques au Burkina Faso	Expertise France	€6,950,000 (completed)
Appui à la compétence professionnelle, l'entreprenariat et l'emploi des jeunes et des femmes dans les régions rurales du Burkina Faso	T05-EUTF-SAH-BF-06-01	TUUMA - Appui à la compétence professionnelle, l'entreprenariat et l'emploi des jeunes en milieu rural dans des régions rurales du Burkina Faso	ADA	€8,000,000
Protection des jeunes dans les zones à risque au Burkina Faso à travers l'éducation et le dialogue.	T05-EUTF-SAH-BF-07-01	Amélioration de l'inclusion sociale des apprenants des Foyers coraniques par l'éducation et le dialogue "Dialogue changement social"	Diakonia	€2,000,000
	T05-EUTF-SAH-BF-07-02	Appui à la modernisation de l'enseignement Franco arabe au Burkina Faso	MENA	€7,000,000
Rebâtir une cohésion sociale au Nord du Burkina à travers un meilleur suivi de la radicalisation, la promotion du dialogue et la valorisation de l'économie pastoraliste	T05-EUTF-SAH-BF-08-02	Renforcement de l'Etat sur le fait religieux	DGLPAP	€140,000 (completed)
	T05-EUTF-SAH-BF-08-03	Progettomondo MLAL Ensemble Pour Le Dialogue! Prévention De L'Extrémisme Violent Autochtone À Travers La Promotion Du Dialogue Interreligieux Et Intercommunautaire, De La Base Aux Institutions Publiques	PMLAL	€700,000 (completed)

	T05-EUTF-SAH-BF-08-04	Projet d'appui à sa stabilisation des régions nord et est du Burkina à travers le renforcement de l'agropastoralisme et du pastoralisme	APESS	€800,000 (completed)
	T05-EUTF-SAH-BF-08-05	Revalorisation de l'économie pastorale dans les régions du Sahel et centre-nord par la promotion de la coexistence pacifique	VSF	€1,400,000 (completed)
	T05-EUTF-SAH-BF-08-06	Renforcement Du Dialogue Social Et Religieux Au Sein Des Communautés Du Nord Et Du Centre-Nord Du Burkina Faso (Redire)	Educo	€700,000 (completed)
	T05-EUTF-SAH-BF-08-07	Dialogue Inclusif Pour Un « Mieux Vivre Ensemble » Pour La Paix Et La Sécurité Dans La Région Du Sahel	Solidar Suisse	€700,000 (completed)
	T05-EUTF-SAH-BF-08-08	Des Ambassadeurs De La Jeunesse Pour Le Renforcement Du Dialogue Et De La Cohésion Sociale Dans La Région De L'Est Du Burkina Faso Touchée Par L'Extrémisme Violent	SEMFILMS	€700,000 (completed)
	T05-EUTF-SAH-BF-08-09	Projet d'accompagnement des consortia dans le cadre de la mise en œuvre du programme FFU-PEV	TDH	€610,000 (completed)
	T05-EUTF-SAH-BF-08-10	Projet intégré de monitoring, suivi et de prévention de la radicalisation et de l'extrémisme violent au Burkina Faso	Keoogo	€500,825 (completed)
	T05-EUTF-SAH-BF-08-11	Construire de nouvelles coopérations entre pasteurs nomades et transhumants et les Etats de l'Initiative d'Accra	Promediation	€1,600,000
	T05-EUTF-SAH-BF-08-12	Sur les chemins du dialogue - Prévention de l'extrémisme violent autochtone à travers la promotion du dialogue interreligieux et intercommunautaire, de la base aux institutions publiques	PMLAL	€1,000,000 (new in this report)
Appui budgétaire pour la mise en œuvre du Programme d'Urgence Sahel du Burkina Faso	T05-EUTF-SAH-BF-09-01	Appui budgétaire pour la mise en œuvre du Programme d'Urgence Sahel du Burkina Faso	MINEFID	€73,750,000 (completed)
	T05-EUTF-SAH-BF-09-02	Assistance à maîtrise d'ouvrage dans le cadre du PUS et communication	Eau vive	€950,000 (completed)
Appui à la justice au Burkina Faso pour renforcer la lutte contre l'impunité au travers d'une justice plus accessible et efficace	T05-EUTF-SAH-BF-11-01	Projet d'appui au renforcement de la justice pour lutter contre l'impunité	Enabel	€3,800,000 (new in this report)
	T05-EUTF-SAH-BF-11-02	Appui au renforcement de la justice militaire et de la justice de proximité pour lutter contre l'impunité au Burkina Faso (AJUMJUP)	COGINTA	€6,000,000 (inception)

### 1.3.3. CAMEROON

#### All contracted projects

Table 3: Contracted projects in Cameroon, December 2021

Programme	Project code	Project	Lead IP	Budget
Programme de réponse à l'impact des mouvements de populations internes et externes dans les régions du septentrion du Cameroun	T05-EUTF-SAH-CM-01-01	Programme de Redressement Economique et Social Inclusif et de Lutte contre l'Insécurité Alimentaire et Nutritionnelle des Territoires du nord Cameroun (RESILIANIT)	ACF	€13,000,000 (completed)
	T05-EUTF-SAH-CM-01-02	Projet de renforcement de la résilience des populations des régions septentrionales du Cameroun (PRESEC)	SNV	€7,000,000 (completed)



Projet de Promotion de l'Emploi et Renforcement de la Résilience au Nord Cameroun (Extrême-Nord, Nord et Adamaoua)	T05-EUTF-SAH-CM-02-01	Projet d'Appui à la Résilience Socio-Économique des Jeunes Vulnérables (Extrême-Nord, Nord et Adamaoua)	GIZ	€7,000,000 (completed)
Projet d'investissement en appui au développement économique local dans l'Extrême Nord, favorisant l'emploi et l'insertion des jeunes	T05-EUTF-SAH-CM-03-01	Projet d'investissement en appui au développement économique local dans l'Extrême-Nord, favorisant l'emploi et l'insertion des jeunes (approche HIMO)	AFD	€10,000,000 (completed)
Renforcement de la gestion et de la gouvernance des migrations et le retour et la réintégration durable au Cameroun	T05-EUTF-SAH-CM-04-01	IOM - Renforcement de la gestion et de la gouvernance des migrations et le retour et la réintégration durable au Cameroun	IOM	€3,300,000

### 1.3.4. CHAD

#### Newly included projects

Figure 17: RESTE AEP2 (TD-01-15), December 2021<sup>1</sup>

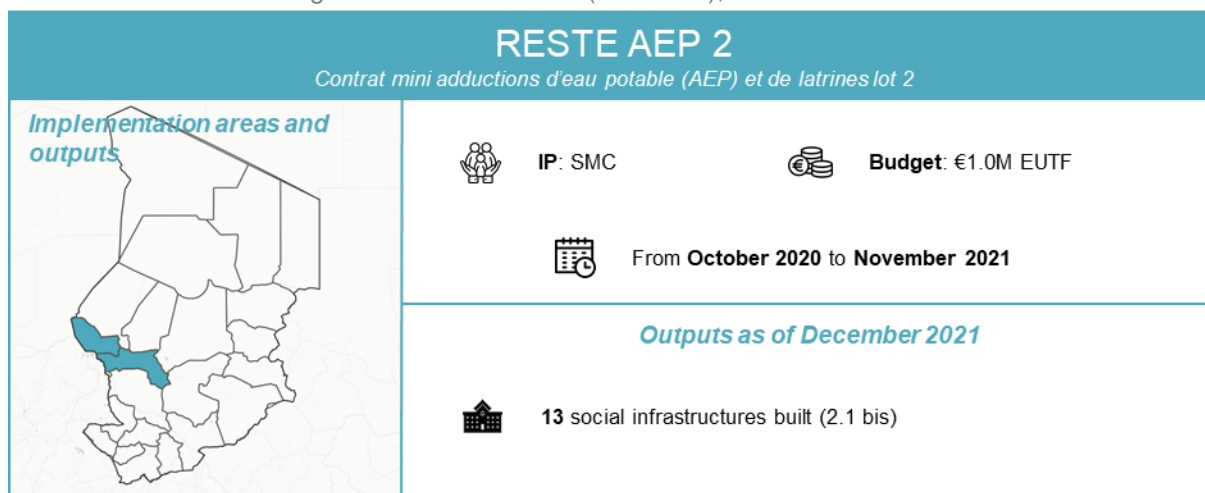

<sup>1</sup> This project is included in the report for the first time, yet it is also completed.

## Newly completed projects

Figure 18: RESTE SensWASH Oxfam (TD-01-04), December 2021

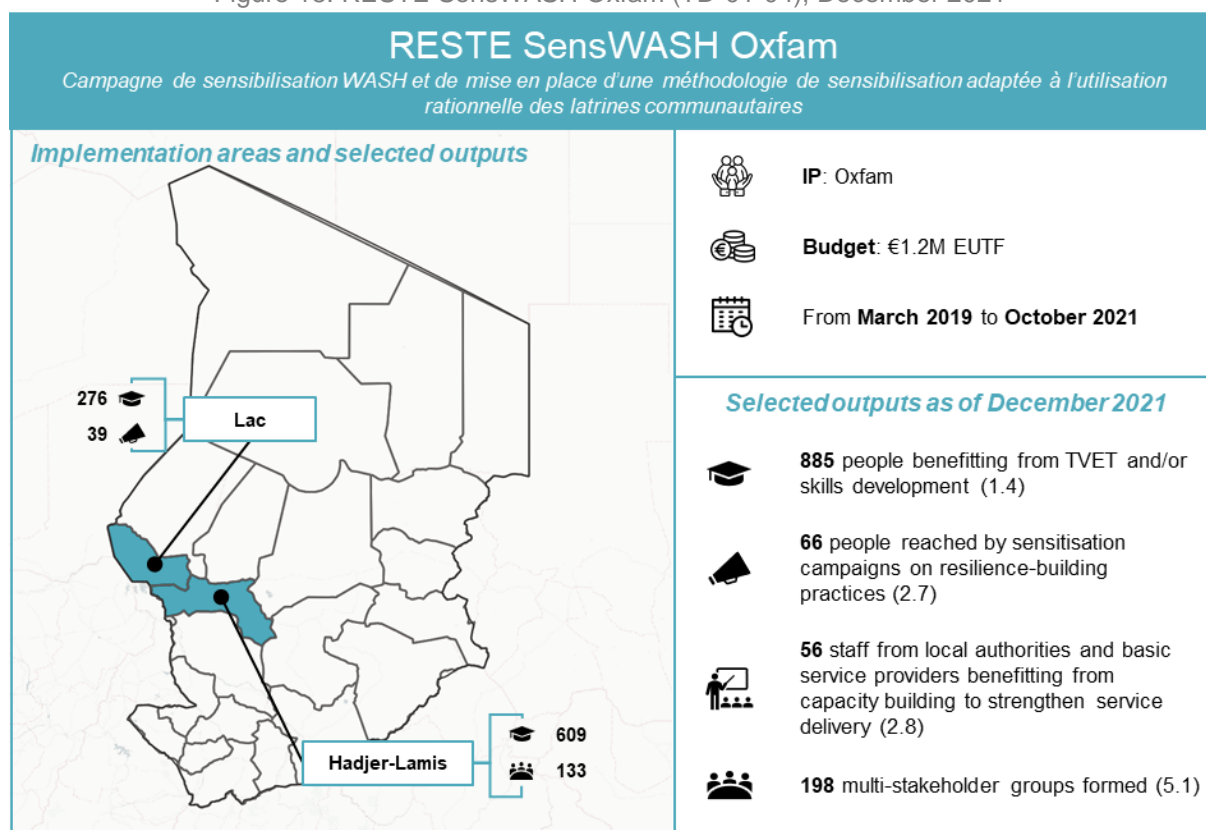

Figure 19: RESTE UPH2 (TD-01-11), December 2021

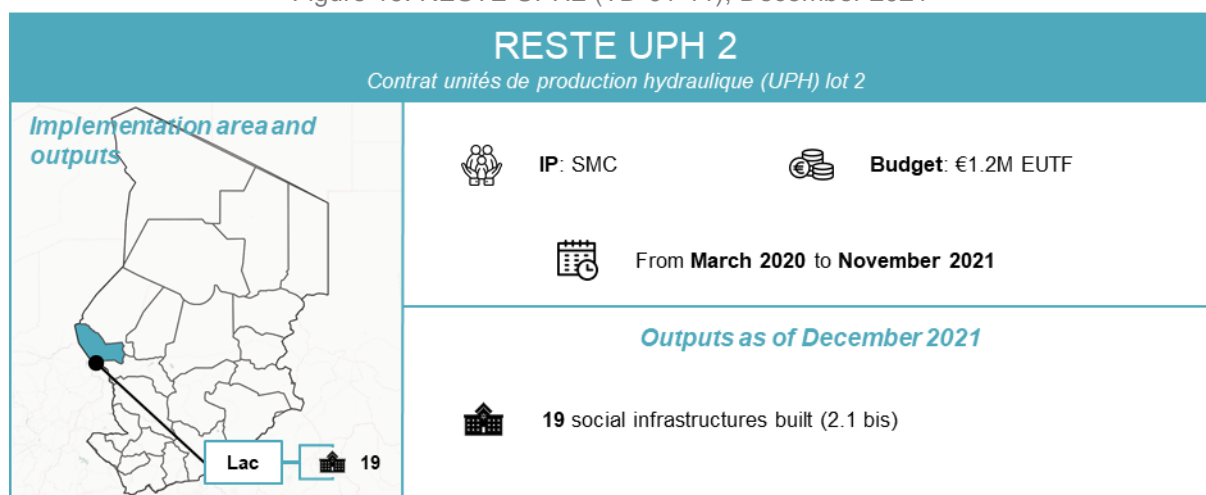
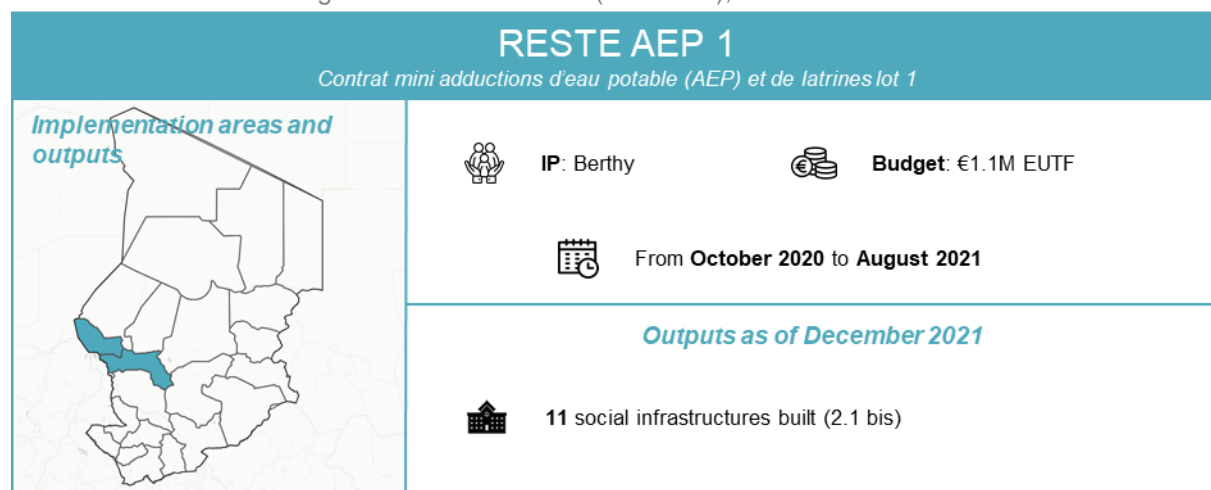

Figure 20: RESTE AEP1 (TD-01-12), December 2021



### All contracted projects

Table 4: Contracted projects in Chad, December 2021







Programme	Project code	Project	Lead IP	Budget
Résilience et emploi au lac Tchad	T05-EUTF-SAH-TD-01-01	Emploi, résilience et cohésion sociale dans la bande sahéenne et la zone du Lac Tchad (RESTE)	OXFAM	€15,000,000 (completed)
	T05-EUTF-SAH-TD-01-04	Campagne de sensibilisation WASH et de mise en place d'une méthodologie de sensibilisation adaptée à l'utilisation rationnelle des latrines communautaires	OXFAM	€1,199,402 (completed)
	T05-EUTF-SAH-TD-01-06	Tavaux de réalisation et de réhabilitation de 40 forages productifs pour hydraulique villageoise et 20 forages hydrauliques semi-urbaine dans les sous-préfectures de Bagasola, Bol et N'Gouri	OXFAM	€924,319 (completed)
	T05-EUTF-SAH-TD-01-07	Tavaux de réalisation et de réhabilitation de 40 forages productifs pour hydraulique villageoise et 20 forages hydrauliques semi-urbaine dans les sous-préfectures de Doum-Doum et Kouloudia	SMC	€624,184 (completed)
	T05-EUTF-SAH-TD-01-08	Tavaux de réalisation et de réhabilitation de 40 forages productifs pour hydraulique villageoise et 20 forages hydrauliques semi-urbaine dans les sous-préfectures de Mani, Massakory, Massaguet	Geysier SA	€533,071 (completed)
	T05-EUTF-SAH-TD-01-09	Travaux de construction de 120 superstructures pour nouveaux et anciens forages réhabilités d'hydraulique villageoise, y compris la fourniture et la pose de 120 pompes à motricité humaine au Tchad.	Vergnet	€947,493 (completed)
	T05-EUTF-SAH-TD-01-10	Construction de 20 unités de production hydraulique (UPH) alimentées par l'énergie photovoltaïque dans la zone de Hadjer Lamis et Lac (s/préfectures de Massakory, Mani, Massaguet et N'Gouri) - lot 1	Berthy	€892,000 (completed)
	T05-EUTF-SAH-TD-01-11	Construction de 20 unités de production hydraulique (uph) alimentées par l'énergie photovoltaïque dans la zone du Lac (s/préfecture de N'Gouri, Bol et Doum-Doum) – lot 2	SMC	€1,172,327 (completed)
	T05-EUTF-SAH-TD-01-12	Contrat mini Aductions d'Eau Potable	Berthy	€1,073,152 (completed)
	T05-EUTF-SAH-TD-01-15	Contrat mini Aductions d'Eau Potable (AEP) et de latrines Lot 2	SMC	€993,877 (new in this report and completed)

Projet de Renforcement de la Résilience et de la Cohabitation Pacifique au Tchad	T05-EUTF-SAH-TD-02-01	Projet de Renforcement de la Résilience et de la Cohabitation Pacifique au Tchad (PRCPT)	GIZ	€22,250,000
Projet de soutien à l'insertion socio-professionnelle des jeunes tchadiens en situation de vulnérabilité	T05-EUTF-SAH-TD-03-01	Projet de soutien à l'insertion socio-professionnelle des jeunes tchadiens en situation de vulnérabilité	AFD	€10,300,000
Appui à la formation et à la sécurité publique au Tchad	T05-EUTF-SAH-TD-05-01	Appui à la formation et à la sécurité publique au Tchad	COGINTA	€9,999,203 (completed)
Appui au déminage, à la protection sociale et au développement des personnes vulnérables	T05-EUTF-SAH-TD-06-01	Appui au déminage, à la protection sociale et au développement des personnes vulnérables	HI	€23,000,000
Programme de développement inclusif dans les zones d'accueil	T05-EUTF-SAH-TD-07-01	DIZA Est	Concern	€7,000,000
	T05-EUTF-SAH-TD-07-02	DIZA Sud	Caritas Suisse	€7,000,000
	T05-EUTF-SAH-TD-07-03	DIZA – appui transversal	UNHCR	€1,000,000
Sécurité et gestion des frontières	T05-EUTF-SAH-TD-08-01	SECURité et GEstion des Frontières (SECGEF)	Gvt. Chad	€10,000,000 (completed)

### 1.3.5. CÔTE D'IVOIRE

#### Newly included project

Figure 21: PSRE (CI-03-01), December 2021

PSRE		
Programme de soutien et de relance à l'économie dans le contexte de la crise du COVID-19 en Côte d'Ivoire		
 <b>IP:</b> Côte d'Ivoire  <b>Budget:</b> €24.0M EUTF  From <b>June 2021</b> to <b>December 2024</b>	<b>Target groups</b>  MSMEs and large companies affected by the economic downturn and their employees	<b>Selected outputs as of December 2021</b>  <b>1,486 jobs supported (1.1)</b>  <b>113 MSMEs supported (1.2)</b>

#### All contracted projects

Table 5 : Contracted projects in Côte d'Ivoire, December 2021

Programme	Project code	Project	Lead IP	Budget
Appui à la mise en œuvre de la stratégie nationale de l'état civil et de l'identification en Côte d'Ivoire	T05-EUTF-SAH-CI-02-01	Appui à la mise en œuvre de la stratégie nationale de l'état civil et de l'identification de Côte d'Ivoire (Etat Civil CI)	CIVIPOL	€4,950,000
Programme de soutien et de relance à l'économie dans le contexte de la crise du COVID-19 en Côte d'Ivoire	T05-EUTF-SAH-CI-03-01	Programme de soutien et de relance à l'économie dans le contexte de la crise du COVID-19 en Côte d'Ivoire (PSRE COVID CI)	Gvt. Côte d'Ivoire	€24,000,000 (new in this report)



### 1.3.6. GHANA

#### All contracted projects

Table 6: Contracted projects in Ghana, December 2021

Programme	Project code	Project	Lead IP	Budget
Strengthening Border Security in Ghana	T05-EUTF-SAH-GH-01-01	Strengthening border security in Ghana	ICMPD	€4,840,000
Boosting green employment and enterprise opportunities in Ghana	T05-EUTF-SAH-GH-02-01	Boosting green employment and enterprise opportunities in Ghana	SNV	€9,840,000
	T05-EUTF-SAH-GH-02-02	Boosting green employment and enterprise opportunities in Ghana	UNCDF	€9,940,000

### 1.3.7. GUINEA

#### Newly included projects

Figure 22: Etat Civil GN (GN-05-01), December 2021

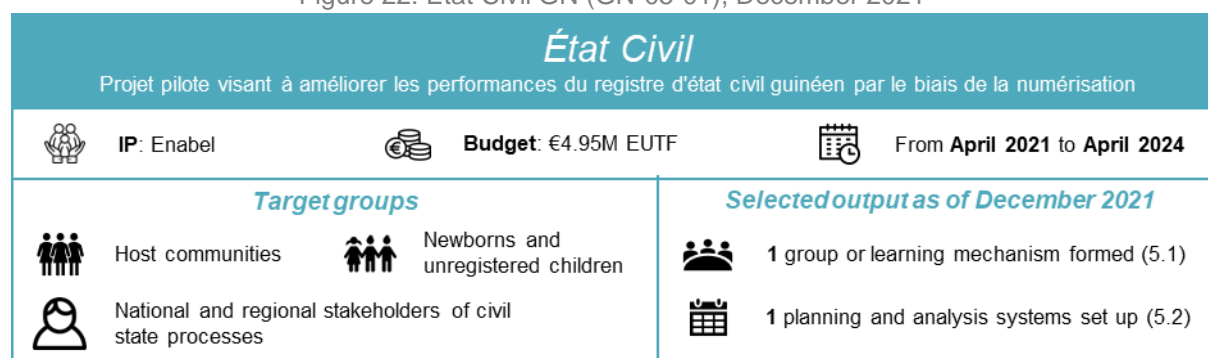

#### All contracted projects

Table 7: Contracted projects in Guinea, December 2021

Programme	Project code	Project	Lead IP	Budget
Programme d'appui à l'intégration socio-économique des jeunes	T05-EUTF-SAH-GN-01-01	Programme d'appui à l'intégration socio-économique des jeunes en République de Guinée - INTEGRA (ITC)	ITC	€15,000,000
	T05-EUTF-SAH-GN-01-02	Programme d'appui à l'intégration socio-économique des jeunes en République de Guinée - INTEGRA Enabel	Enabel	€35,000,000
	T05-EUTF-SAH-GN-01-03	Programme d'appui à l'intégration socio-économique des jeunes en République de Guinée - INTEGRA GIZ	GIZ	€10,000,000
Améliorer la résilience des populations vulnérables de Guinée	T05-EUTF-SAH-GN-04-01	RESIGUI - Améliorer la résilience des populations vulnérables de Guinée	WFP	€8,000,000
Projet pilote d'amélioration des performances de l'état civil guinéen par le recours à la digitalisation	T05-EUTF-SAH-GN-05-01	Projet pilote d'amélioration des performances de l'état civil guinéen par le recours à la digitalisation	Enabel	€4,950,000 (new in this report)

### 1.3.8. MALI

#### Newly included project

Figure 23: Diaspora Mali FIDA (ML-05-02), December 2021

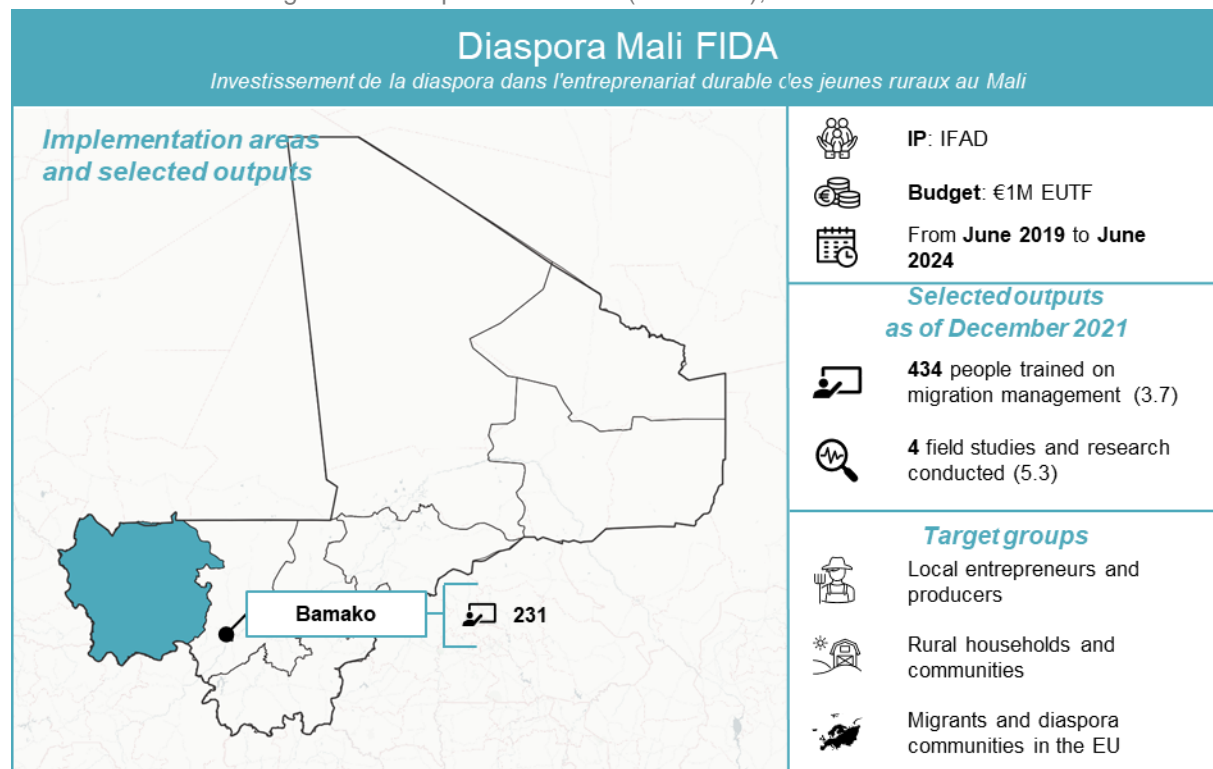

## Newly completed projects

Figure 24: Migration AECID (ML-07-01), December 2021

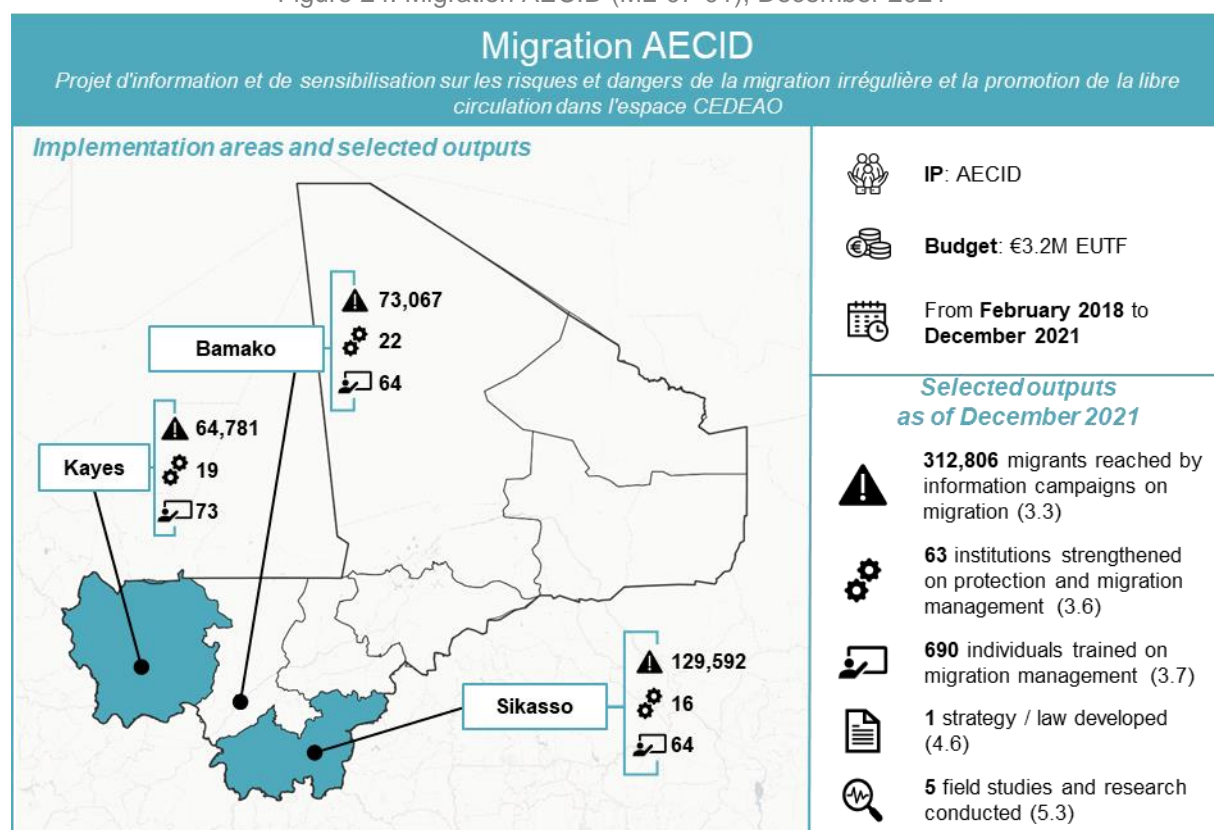
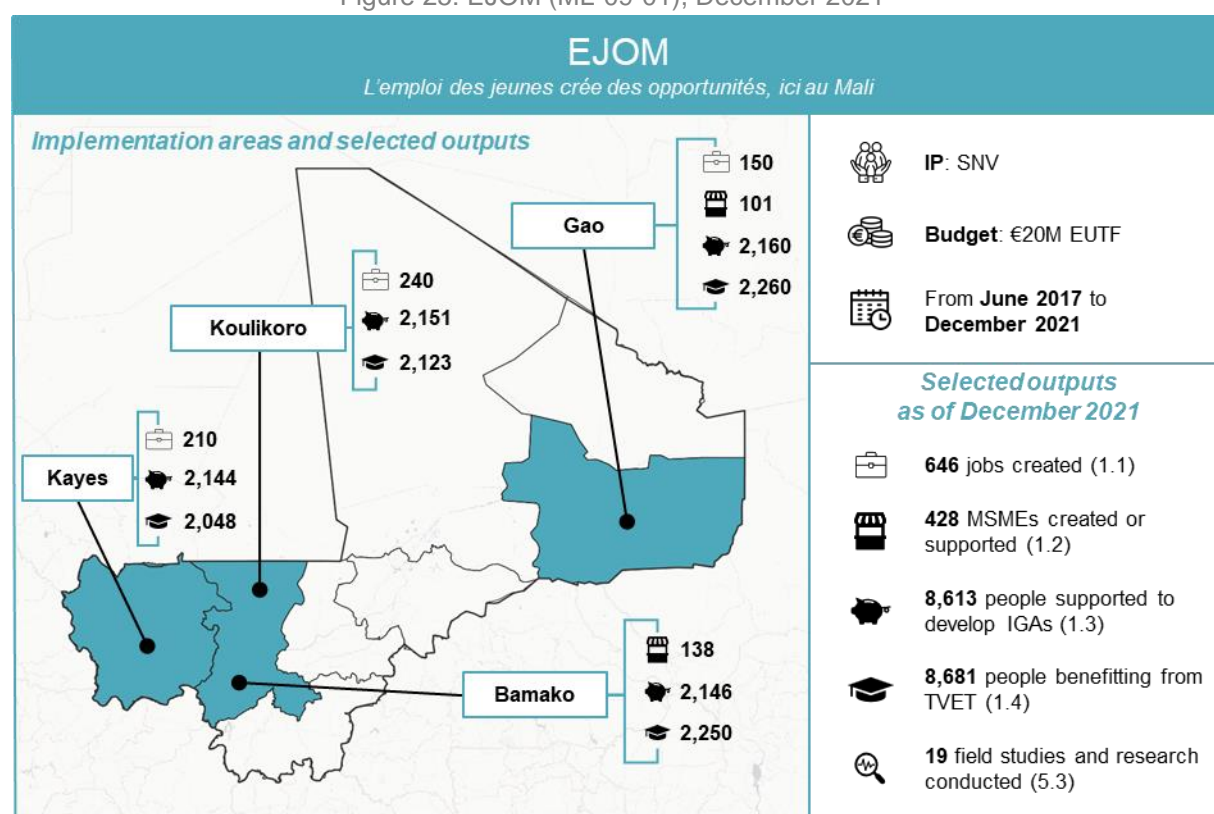

Figure 25: EJOM (ML-09-01), December 2021



## All contracted projects

Table 8 : Contracted projects in Mali, December 2021

Programme	Project code	Project	Lead IP	Budget
Programme de renforcement de la résilience des communautés, des ménages et des individus vulnérables à l'insécurité alimentaire et nutritionnelle au Mali	T05-EUTF-SAH-ML-01-01	Consortium Alliance pour la Résilience Communautaire	HI	€14,940,000 (completed)
	T05-EUTF-SAH-ML-01-02	Partenariat pour le Renforcement de la Résilience à l'Insécurité Alimentaire et Nutritionnelle au Nord Mali (PRIAN)	SOS SAHEL	€4,560,000 (completed)
	T05-EUTF-SAH-ML-01-03	Renforcement des capacités de résilience à l'insécurité alimentaire et nutritionnelle des populations vulnérables des régions de Gao et Mopti	LVIA	€4,000,000 (completed)
Création d'emplois par l'amélioration de la filière de l'anacarde, afin d'atténuer les causes de l'émigration, dans les régions de Sikasso, Kayes et Koulikoro	T05-EUTF-SAH-ML-02-01	Projet d'Appui à la Filière de l'Anacarde au Mali (PAFAM)	AECID	€13,500,000
Relance de l'Economie et Appui aux Collectivités II	T05-EUTF-SAH-ML-03-01	Relance De L'Economie Et Appui Aux Collectivites Dans Le Nord Du Mali li	LUXDEV	€10,000,000 (completed)
Sécurité et Développement au Nord du Mali – phase 2	T05-EUTF-SAH-ML-04-01	Securite Et Developpement Au Nord Du Mali Phase 2 (SDNM2)	AFD	€13,000,000
Projet d'appui aux investissements de la diaspora malienne dans les régions d'origine	T05-EUTF-SAH-ML-05-01	Projet D'Appui Aux Investissements De La Diaspora Malienne Dans Les Regions D Origine	AFD	€5,000,000
	T05-EUTF-SAH-ML-05-02	Investissement de la diaspora dans l'entreprenariat durable des jeunes ruraux au Mali	IFAD	€1,000,000 (new in this report)
Programme d'Appui au Renforcement de la Sécurité Mali	T05-EUTF-SAH-ML-06-02	PARSEC (phase de mise en oeuvre) - Programme d'Appui au Renforcement de la Sécurité Mali	Expertise France	€42,969,891
Renforcement de la gestion et de la gouvernance des migrations et le retour et la réintégration durable au Mali	T05-EUTF-SAH-ML-07-01	Projet d'information et de sensibilisation sur les risques et dangers de la migration irrégulière et la promotion de la libre circulation dans l'espace CEDEAO	AECID	€3,200,000 (completed)
	T05-EUTF-SAH-ML-07-02	IOM - Renforcement de la gestion et de la gouvernance des migrations et le retour et la réintégration durable au Mali	IOM	€11,800,000
Programme d'appui au fonctionnement de l'état civil au Mali: appui à la mise en place d'un système d'information sécurisé	T05-EUTF-SAH-ML-08-01	CIVIPOL - Programme d'appui au fonctionnement de l'état civil au Mali: appui à la mise en place d'un système d'information sécurisé	CIVIPOL	€11,850,000
	T05-EUTF-SAH-ML-08-02	CTB - Programme d'appui au fonctionnement de l'état civil au Mali: appui à la mise en place d'un système d'information sécurisé	Enabel	€13,150,000
Youth Employment Creates Opportunities At Home in Mali	T05-EUTF-SAH-ML-09-01	SNV - Youth Employment Creates Opportunities At Home in Mali	SNV	€20,000,000 (completed)
Programme Jeunesse et Stabilisation – régions du centre du Mali	T05-EUTF-SAH-ML-10-01	Programme jeunesse et stabilisation des régions du centre du Mali	GIZ	€43,500,000

Appui au Développement Economique Local et à la prévention des conflits dans les régions de Tombouctou et Gao	T05-EUTF-SAH-ML-12-01	Appui au Développement Economique Local et à la prévention des conflits dans les régions de Tombouctou et Gao	LUXDEV	€13,000,000
Partenariat Opérationnel Conjoint, de lutte contre l'immigration irrégulière, le trafic de migrants et la traite des êtres humains en République du Mali (POC Mali)	T05-EUTF-SAH-ML-13-01	Partenariat opérationnel conjoint, de lutte contre l'immigration irrégulière, le trafic de migrants et la traite des êtres humains en république du Mali	CIVIPOL	€2,800,000 (inception)
Programme de soutien à la transition en République du Mali	T05-EUTF-SAH-ML-14-02	Projet d'appui à l'observation citoyenne du cycle électoral de la transition 2020-2022 au Mali	ECES	€3,500,000
	T05-EUTF-SAH-ML-14-05	Expertise électorale au Mali 2021-2022 (1)	European Commission Expert	€294,000
	T05-EUTF-SAH-ML-14-06	Expertise électorale au Mali 2021-2022 (2)	European Commission Expert	€292,950
	T05-EUTF-SAH-ML-14-07	Assistance technique en appui à la Troïka pour le suivi de la transition au Mali		€153,560
	T05-EUTF-SAH-ML-14-08	Opérationnalisation du Budget-Programmes en République du Mali		€356,966
	T05-EUTF-SAH-ML-14-09	Appui à la Section des Comptes de la Cour Suprême		€381,123
	T05-EUTF-SAH-ML-14-13	Programme d'Appui au Renforcement de la Sécurité (PARSEC Mali Phase 2)	Expertise France	€16,025,000

### 1.3.9. MAURITANIA

#### Newly included project

Figure 26: Nexus SRD Sécurité Maritime (MR-08-04), December 2021

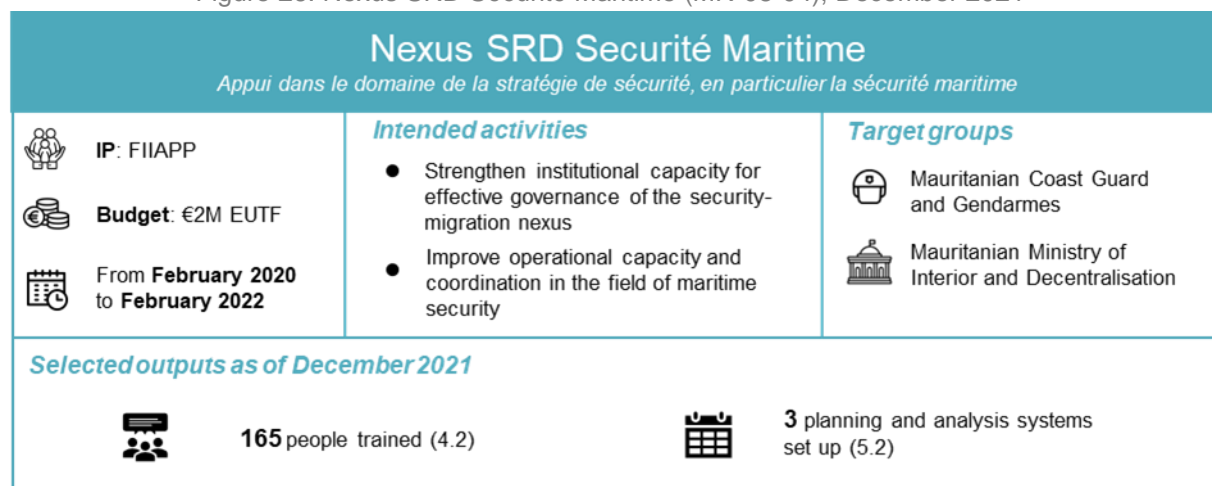



## Newly completed projects

Figure 27: CORIM (MR-06-02), December 2021

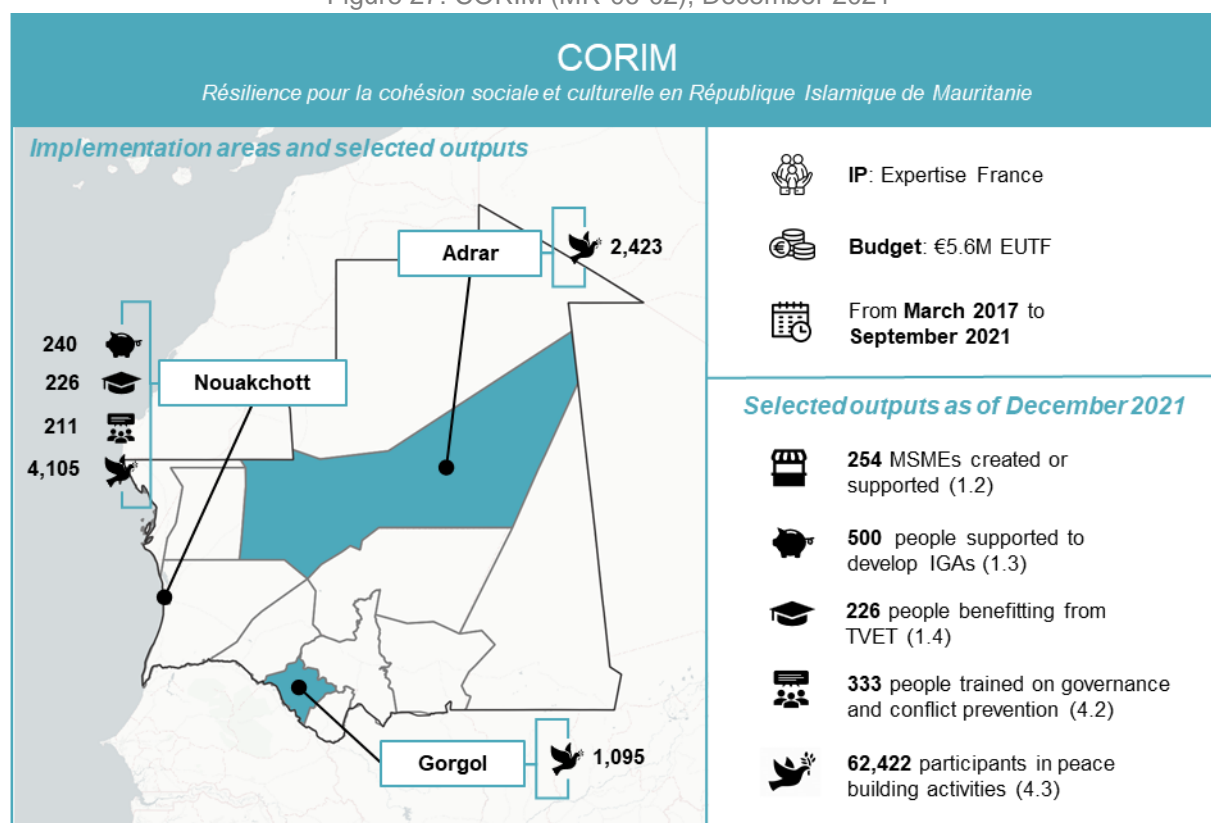

## All contracted projects

Table 9: Contracted projects in Mauritania, December 2021

Programme	Project code	Project	Lead IP	Budget
Amélioration de l'employabilité des jeunes et des capacités des PME par le développement du sous-secteur du BTP	T05-EUTF-SAH-MR-01-01	Projet Pecobat : Amélioration de l'employabilité des jeunes et des capacités des PME par le développement du sous-secteur du BTP en matériaux locaux et de la formation professionnalisante dans les chantiers écoles construction	ILO	€3,200,000
Renforcement des capacités pour une meilleure gestion de la migration afin de protéger l'enfance migrante contre l'exploitation et la traite	T05-EUTF-SAH-MR-02-01	Renforcement des capacités pour une meilleure gestion de la migration afin de protéger les enfants migrants contre l'exploitation et la traite	Save the Children	€3,000,000 (completed)
Contribuer au renforcement de la gouvernance et de la gestion des migrations et des frontières, et faciliter la protection, le retour et la réintégration durable de migrants en Mauritanie	T05-EUTF-SAH-MR-03-01	IOM - Renforcement de la gestion des migrations et des frontières, et faciliter la protection, le retour et la réintégration durable de migrants	IOM	€8,000,000
Création d'emplois décents et consolidation de l'emploi existant pour les jeunes et potentiels migrants dans le secteur de la pêche artisanale	T05-EUTF-SAH-MR-04-01	GIZ - Création d'emplois décents et consolidation de l'emploi pour les jeunes et potentiels migrants dans le secteur de la pêche artisanale	GIZ	€2,000,000

	T05-EUTF-SAH-MR-04-02	OIT - Création d'emplois décents et consolidation de l'emploi existant pour les jeunes et potentiels migrants dans le secteur de la pêche artisanale	ILO	€14,000,000
Promotion de l'emploi et amélioration des conditions de vie des pêcheurs artisanaux côtiers, jeunes et femmes aux alentours des espaces naturels protégés du secteur nord de Mauritanie	T05-EUTF-SAH-MR-05-01	AECID - Promotion de l'emploi et amélioration des conditions de vie des pêcheurs artisanaux côtiers, jeunes et femmes aux alentours des espaces naturels protégés du secteur nord de Mauritanie	AECID	€7,700,000
Résilience pour la cohésion sociale et culturelle en République Islamique de Mauritanie	T05-EUTF-SAH-MR-06-02	Phase de mise en oeuvre du projet d'appui a la prevention de la radicalisation en Mauritanie	Expertise France	€5,578,754 (completed)
Programme de renforcement de la résilience des communautés urbaines et rurales vulnérables en Mauritanie	T05-EUTF-SAH-MR-07-01	Résilience Communautaire et Institutionnelle pour l'Insertion Economique et Sociale des Jeunes et des Femmes à Nouakchott, au Hodh El Chargui et Hodh El Gharbi, en Mauritanie (SAFIRE OXFAM)	OXFAM	€4,000,000
	T05-EUTF-SAH-MR-07-02	Renforcer les populations vulnérables par l'insertion professionnelle, le développement agropastoral et para-agricole et l'amélioration à la résilience face à l'insécurité alimentaire et au changement climatique (SAFIRE RF)	CRF	€3,000,000
	T05-EUTF-SAH-MR-07-03	Projet d'appui à l'inclusion économique et sociale pour la stabilité et l'emploi des jeunes en Mauritanie – PIEESSE (SAFIRE PIEESSE)	GRET	€3,000,000
L'UE pour le nexus sécurité-résilience-développement en Mauritanie	T05-EUTF-SAH-MR-08-01	Appui budgétaire "L'UE pour le nexus sécurité-résilience-développement en Mauritanie"	Gvt. Mauritania	€20,000,000 (completed)
	T05-EUTF-SAH-MR-08-03	Appui a la société civile et aux acteurs institutionnels dans le domaine de la protection des migrants et des droits humains en Mauritanie	IOM	€1,500,000
	T05-EUTF-SAH-MR-08-04	Appui dans le domaine de la stratégie de sécurité, en particulier la sécurité maritime	FIIAPP	€2,000,000 (new in this report)

### 1.3.11. NIGER

#### Newly included projects

Figure 28: PASREP (NE-12-01), December 2021

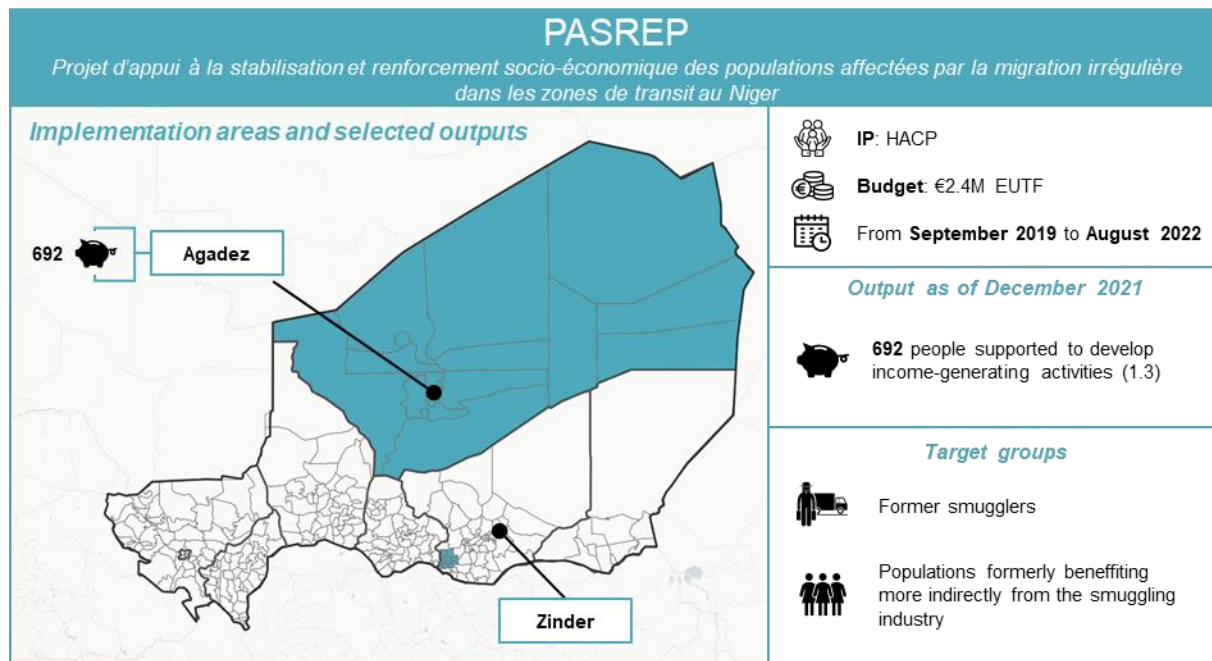
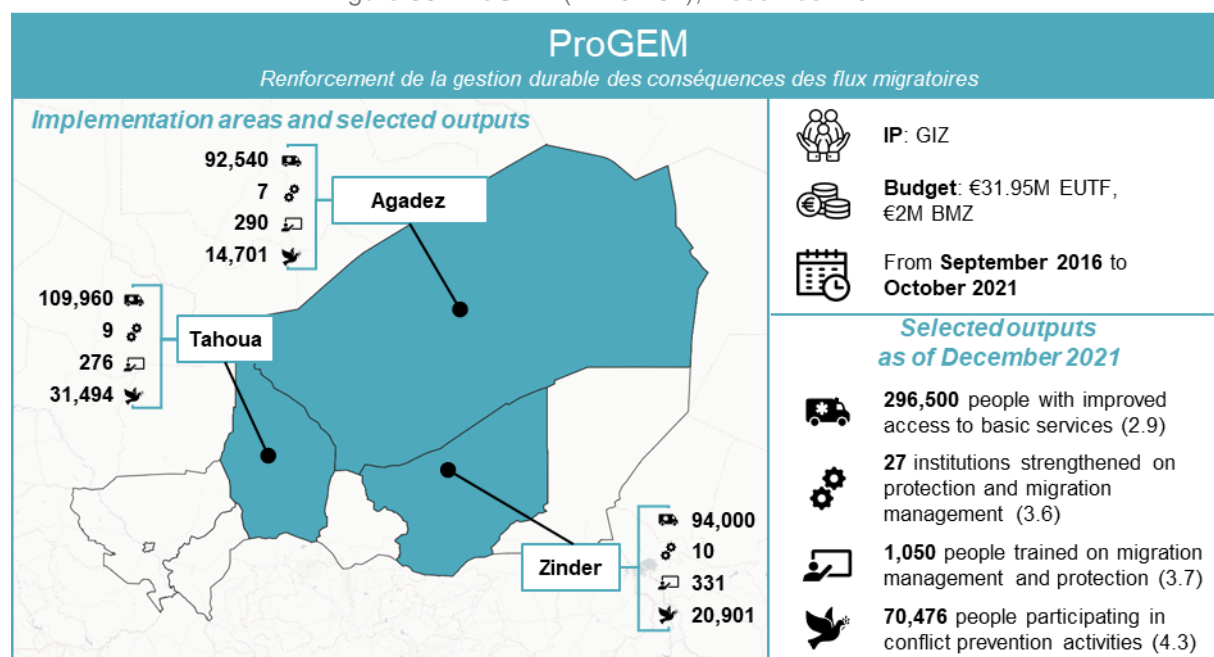

Figure 29: EP-GNN (NE-16-01), December 2021



## Newly completed project

Figure 30: ProGEM (NE-02-01), December 2021



## All contracted projects

Table 10: Contracted projects in Niger, December 2021

Programme	Project code	Project	Lead IP	Budget
Mécanisme de Réponse et de Ressources pour les Migrants	T05-EUTF-SAH-NE-01-01	Migrant Resource And Response Mechanism	IOM	€6,999,893 (completed)
Renforcement de la gestion durable des conséquences des flux migratoires	T05-EUTF-SAH-NE-02-01	Renforcement De La Gestion Durable Des Consequences Des Flux Migratoires	GIZ	€31,950,000 (completed)
Projet d'appui aux filières agricoles dans les régions de Tahoua et Agadez	T05-EUTF-SAH-NE-03-01	Projet d'appui aux filières agricoles dans les régions de Tahoua et Agadez (Niger)	AFD	€30,000,000
Appuyer la formation et l'insertion professionnelle des jeunes filles et garçons des régions d'Agadez et Zinder en vue de contribuer au développement socioéconomique de ces deux régions	T05-EUTF-SAH-NE-04-01	Appuyer la formation et l'insertion professionnelle des jeunes filles et garçons des régions d'Agadez et Zinder en vue de contribuer au développement socioéconomique de ses deux régions	LUXDEV	€6,900,000 (completed)
Création d'une Equipe Conjointe d'Investigation pour la lutte contre les réseaux criminels liés à l'immigration irrégulière, la traite des êtres humains et le trafic des migrants	T05-EUTF-SAH-NE-05-01	Création d'une Equipe Conjointe d'Investigation (ECI) pour la lutte contre les réseaux criminels liés à l'immigration irrégulière, la traite des êtres humains et le trafic des migrants	FIIAPP	€11,500,000
Contrat relatif à la Reconstruction de l'Etat au Niger en complément du SBC II en préparation / Appui à la Justice, Sécurité et à la Gestion des Frontières au Niger	T05-EUTF-SAH-NE-06-01	Appui budgétaire à la Justice, Sécurité et à la Gestion des Frontières au Niger	Gvt. Niger	€90,000,000

	T05-EUTF-SAH-NE-06-02	Contrat relatif à la Reconstruction de l'Etat au Niger en complément du SBC II en préparation / Appui à la Justice, Sécurité et à la Gestion des Frontières au Niger	CIVIPOL	€3,998,300 (completed)
	T05-EUTF-SAH-NE-06-03	Volet Justice du Programme d'Appui à la Sécurité et à la Justice au Niger (AJUSEN)	AFD	€6,000,000
	T05-EUTF-SAH-NE-06-04	Appui au renforcement des capacités de la CENTIF	CENTIF	€700,000
Renforcement de la gestion et de la gouvernance des migrations et le retour durable au Niger	T05-EUTF-SAH-NE-07-01	Initiative EUTF - IOM pour la protection et la réintégration des migrants - Niger	IOM	€15,000,000
Plan d'actions à impact économique rapide à Agadez	T05-EUTF-SAH-NE-08-01	Pilotage du Plan d'Actions à Impact Economique Rapide dans la Région d'Agadez - AGAPAIR	HACP	€1,075,000 (completed)
	T05-EUTF-SAH-NE-08-02	Projet d'Appui à la Stabilité Socioéconomique dans la Région d'Agadez/PASSERAZ	KARKARA	€3,500,000 (completed)
	T05-EUTF-SAH-NE-08-03	Projet d'intégration économique et sociale des jeunes : Emploi pour le patrimoine d'Agadez (EPPA)	CISP	€2,725,000 (completed)
Renforcement de la résilience institutionnelle et communautaire dans la région Diffa, Bassin du Lac Tchad, Niger	T05-EUTF-SAH-NE-09-01	Renforcement de la résilience institutionnelle et communautaire dans la région Diffa, Bassin du Lac Tchad, Niger	UNHCR	€12,000,000
Projet intégré d'appui à la résilience des populations vulnérables réfugiées, déplacées, retournées et hôtes de la région de Diffa, Niger	T05-EUTF-SAH-NE-10-01	Projet intégré d'appui à la résilience des populations vulnérables réfugiées, déplacées, retournées et hôtes de la région de Diffa, Niger	ACTED	€10,000,000
Création d'emplois et d'opportunités économiques à travers une gestion durable de l'environnement dans les zones de transit et départ au Niger	T05-EUTF-SAH-NE-11-01	Les jeunes entreprennent et s'emploient au Niger	SNV	€8,865,000
	T05-EUTF-SAH-NE-11-02	DURAZINDER - Programme de création d'emplois et d'opportunités économiques à travers une gestion durable de l'environnement dans les zones de départ et de transit du Niger	Enabel	€6,895,000
	T05-EUTF-SAH-NE-11-03	Durabilité de l'environnement et stabilisation économique sur la route de transit	AICS	€13,790,000
Stabilisation et renforcement socio-économique des populations affectées par la migration irrégulière dans les zones de transit au Niger	T05-EUTF-SAH-NE-12-01	Pilotage du projet d'appui à la stabilisation et renforcement socio-économique des populations affectées par la migration irrégulière dans les zones de transit au Niger (PASREP)	HACP	€2,377,570 (new in this report)
	T05-EUTF-SAH-NE-12-02	Projet de stabilisation et du renforcement socio-économique dans les régions d'Agadez et de Zinder	KARKARA	€1,790,000
	T05-EUTF-SAH-NE-12-03	Projet d'appui à la stabilité socioéconomique et à la paix dans la région d'Agadez (PASP)	Garkua	€3,138,349
Promotion de l'emploi pour le renforcement de la résilience économique des communautés dans la région de Tillabéry	T05-EUTF-SAH-NE-13-01	Promotion de l'emploi pour le renforcement de la résilience économique des communautés de la région de Tillabéry	GIZ	€7,860,000
Résilience agro-sylvo pastorale, Ouest Niger	T05-EUTF-SAH-NE-14-01	Résilience agro-sylvo-pastorale, Ouest Niger	Enabel	€4,860,000
	T05-EUTF-SAH-NE-14-02	Sécurisation et résilience du Parc W Niger et périphérie	APN	€2,070,000
Création d'une Equipe Conjointe d'Investigation pour la lutte contre les réseaux criminels liés au terrorisme	T05-EUTF-SAH-NE-15-01	Création d'une Equipe Conjointe d'Investigation (ECI) pour la lutte contre les réseaux criminels liés au terrorisme	CIVIPOL	€4,450,000

Soutien à la création d'un escadron polyvalents de la Garde Nationale du Niger	T05-EUTF-SAH-NE-16-01	Soutien à la création d'un escadron polyvalent de la Garde Nationale du Niger	COGINTA	€4,450,000 (new in this report)
--	-----------------------	---	---------	------------------------------------

### 1.3.12. NIGERIA

#### Newly completed project

Figure 31: RRR (NG-07-01), December 2021

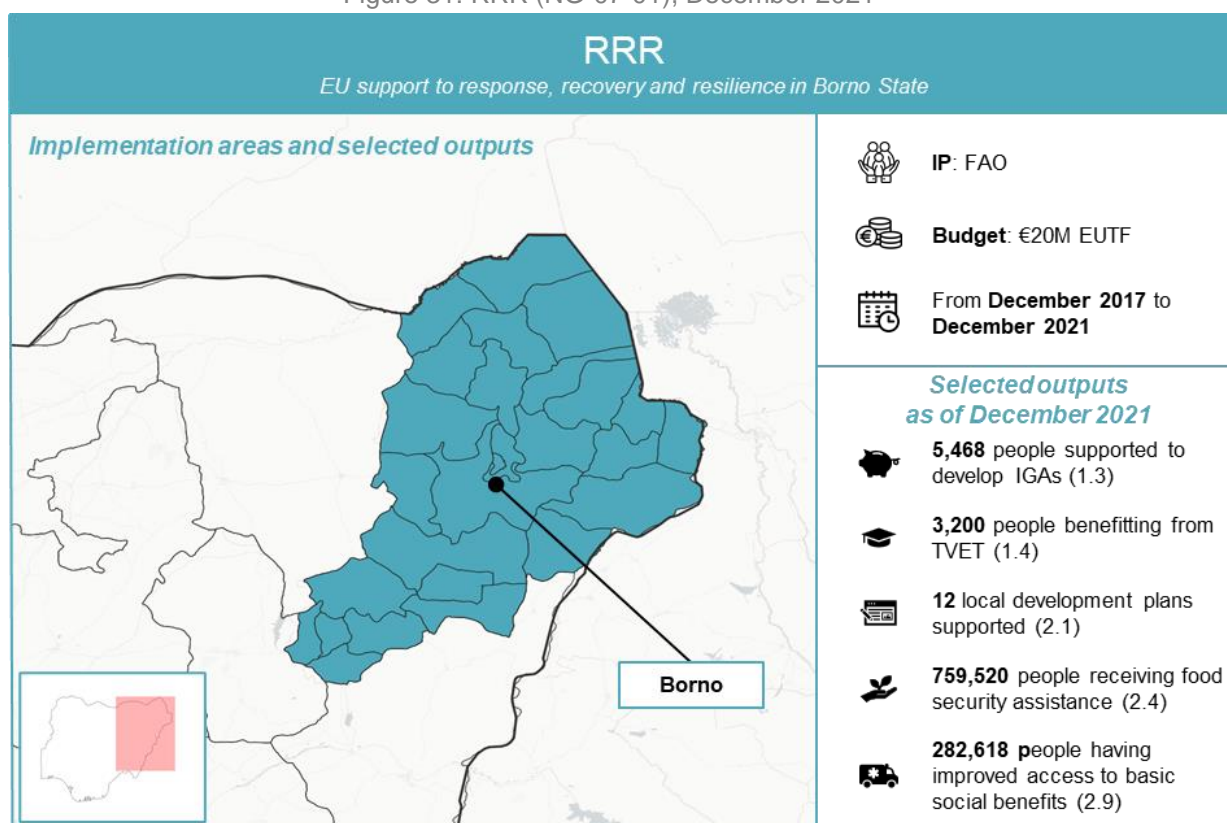

#### All contracted projects

Table 11: Contracted projects in Nigeria, December 2021

Programme	Project code	Project	Lead IP	Budget
Linking Relief, Rehabilitation and Development and promoting the stability and safety of communities in displacement in North East Nigeria	T05-EUTF-SAH-NG-01-01	Promoting Stability in Nigeria's Northeast	DRC	€5,500,000 (completed)
	T05-EUTF-SAH-NG-01-02	Multi-sector support to the displaced in Adamawa and Borno States	IRC	€4,000,000 (completed)
	T05-EUTF-SAH-NG-01-03	Promoting Resilience and Peaceful Coexistence Among Displacement Affected Communities in Northeast Nigeria	NRC	€2,123,000 (completed)
Investing in the Safety and Integrity of Nigerian Girls	T05-EUTF-SAH-NG-02-01	Investing In The Safety And Integrity Of Nigerian Girls (I-Sing)	Mercy Corps	€3,500,633 (completed)



Enhancing state and community level conflict management capability in North Eastern Nigeria	T05-EUTF-SAH-NG-03-01	Enhancing state and community level conflict management capability in North Eastern Nigeria	British Council	€21,000,000
Strengthening the management and governance of migration and the sustainable reintegration of returning migrants in Nigeria	T05-EUTF-SAH-NG-04-01	IOM - Strengthening the management and governance of migration and the sustainable reintegration of returning migrants in Nigeria	IOM	€15,500,000
Strengthening Psychosocial Support, Mental Health, Reintegration and Protection Services for children in Borno, including children associated with Boko Haram	T05-EUTF-SAH-NG-06-01	UNICEF - Strengthening Psychosocial Support, Mental Health, Reintegration and Protection Services for children in Borno, including children associated with Boko Haram	UNICEF	€4,500,000 (completed)
EU Support to Response, Recovery and Resilience in Borno State	T05-EUTF-SAH-NG-07-01	Restoring And Promoting Sustainable Agriculture Based Livelihoods For Food Security And Nutrition Improvement In Borno State	FAO	€20,000,000 (completed)
EU Support to the United Nations 'One UN Response Plan to COVID-19 in Nigeria'	T05-EUTF-SAH-NG-09-01	EU Support to the United Nations 'One UN Response Plan to COVID-19 in Nigeria'	UNDP	€49,500,000



### 1.3.13. SENEGAL

#### Newly included projects

Figure 32: Etat Civil SN Civipol 2 (SN-07-02), December 2021

Etat Civil SN Civipol 2		
Programme d'appui au renforcement du système d'information de l'état civil et à la création d'un fichier national d'identité biométrique		
 <b>IP:</b> Civipol  <b>Budget:</b> €17.15M EUTF  <b>From July 2020 to December 2023</b>	<p><b>Intended activities</b></p> <ul style="list-style-type: none"> <li>● Improve legislative and legal framework of civil registry</li> <li>● Build capacity for planning, coordination, monitoring and control of relevant authorities</li> <li>● Strengthen policy framework and collaboration mechanisms across civil status' sectors</li> </ul>	<p><b>Target groups</b></p>  Senegalese authorities in charge of the governance of the national civil status system

Figure 33: Etat Civil SN Enabel (SN-07-03), December 2021

Etat Civil SN Enabel		
Programme d'appui au renforcement du système d'information de l'état civil et à la création d'un fichier national d'identité biométrique		
 <b>IP:</b> Enabel  <b>Budget:</b> €10M EUTF  <b>From July 2020 to December 2023</b>	<p><b>Intended activities</b></p> <ul style="list-style-type: none"> <li>● Improve delivery of civil registration</li> <li>● Strengthen capacity of actors to deliver civil registration services</li> <li>● Improve conditions of archiving, conservation and security of civil status heritage</li> </ul>	<p><b>Target groups</b></p>  General population  Producers of civil registry

## Newly completed projects

Figure 34: DES PPI (SN-04-05), December 2021

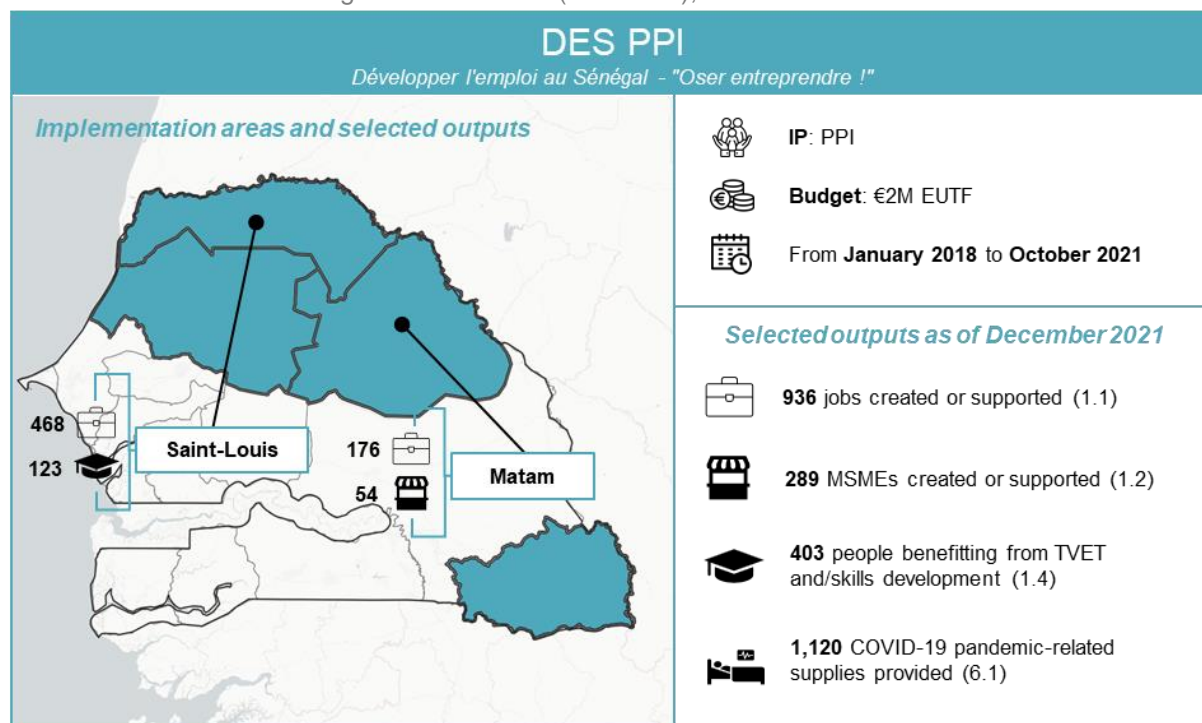
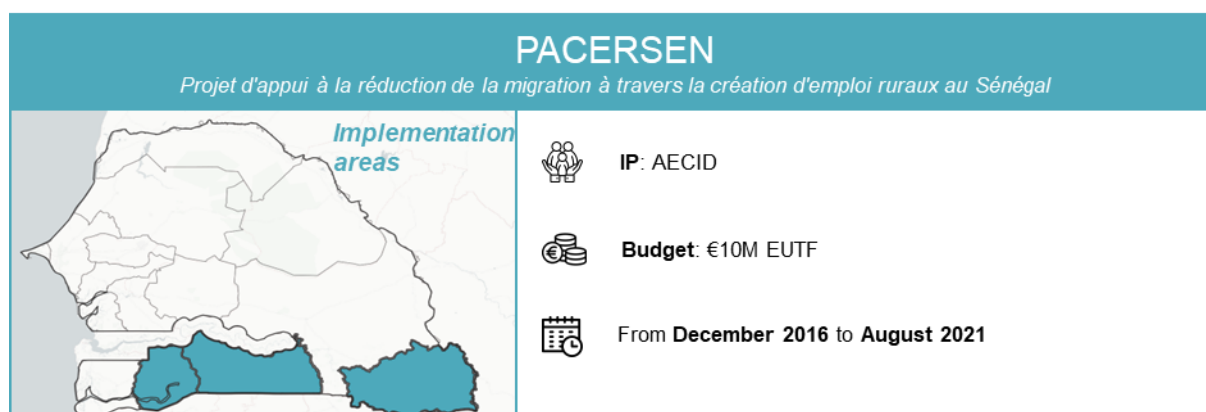

Figure 35: PACERSEN AECID (SN-05-01), December 2021<sup>1</sup>



## All contracted projects

Table 12: Contracted projects in Senegal, December 2021

Programme	Project code	Project	Lead IP	Budget
-----------	--------------	---------	---------	--------

<sup>1</sup> A data harmonization work is currently being undertaken between Altai and AECID, hence why no data are being shown in the graph below. The updated data will be included in the next report.

Résilience des populations les plus vulnérables face aux crises nutritionnelles et alimentaires dans les zones de départ de Podor, Ranérou, Matam et Kanel	T05-EUTF-SAH-SN-01-01	Amélioration de la réponse des communautés les plus vulnérables face aux crises nutritionnelles et alimentaires dans les départements de Podor, Ranérou, Matam et Kanel	AECID	€8,000,000 (completed)
Projet de renforcement de la sécurité alimentaire et nutritionnelle dans la région de Matam	T05-EUTF-SAH-SN-03-01	Projet de renforcement de la sécurité alimentaire et nutritionnelle dans la région de Matam	ACTED	€1,100,000 (completed)
Développer l'emploi au Sénégal: renforcement de la compétitivité des entreprises et de l'employabilité dans les zones de départ	T05-EUTF-SAH-SN-04-01	Développer l'emploi au Sénégal: renforcement de la compétitivité des entreprises et de l'employabilité dans les zones de départ	AFD	€16,000,000
	T05-EUTF-SAH-SN-04-02	Développer l'emploi au Sénégal : accès équitable à la formation professionnelle	LUXDEV	€19,000,000
	T05-EUTF-SAH-SN-04-04	Communication "Réussir au Sénégal"	20STM	€544,060 (completed)
	T05-EUTF-SAH-SN-04-05	Développer l'emploi au Sénégal - "Oser entreprendre !"	PPI	€2,000,000 (completed)
	T05-EUTF-SAH-SN-04-06	Accompagnement des jeunes vers l'emploi au Sud du Sénégal (AjeSud)	GRET	€2,000,000
	T05-EUTF-SAH-SN-04-07	Communication "Tekki Fii"	AF Consulting Senegal	€369,784
Projet d'Appui à la réduction de la migration à travers la Création d'Emplois Ruraux au Sénégal, par la mise en place de fermes agricoles villageoises et individuelles	T05-EUTF-SAH-SN-05-01	PACERSEN - Projet d'appui à la réduction de la migration à travers la création d'emploi ruraux au Sénégal, par la mise en place de fermes agricoles villageoises et individuelles (fermes Natanguées) dans les régions à haute potentialité migratoire	AECID	€10,000,000 (completed)
	T05-EUTF-SAH-SN-05-02	PACERSEN bis - Projet d'appui à la réduction de la migration à travers la création d'emploi ruraux au Sénégal, par la mise en place de fermes agricoles villageoises et individuelles (fermes Natanguées) dans les régions à haute potentialité migratoire	AICS	€10,000,000 (completed)
Renforcement de la gestion et de la gouvernance des migrations et le retour et la réintégration durable au Sénégal et accompagnement des investissements de la diaspora sénégalaise	T05-EUTF-SAH-SN-06-01	IOM - Renforcement de la gestion et de la gouvernance des migrations et le retour et la réintégration durable au Sénégal	IOM	€7,000,000
	T05-EUTF-SAH-SN-06-02	Programme d'Appui aux Initiatives de Solidarité pour le Développement (PAISD) Phase III	AFD	€10,000,000
	T05-EUTF-SAH-SN-06-03	Renforcement de la gouvernance inclusive de la migration au Sénégal en vue d'améliorer la synergie Migration et Développement	AECID	€9,500,000
	T05-EUTF-SAH-SN-06-04	IOM Initiative For Migrant Protection And Reintegration: Regional Proposal	IOM	€1,400,000 (completed)
Programme d'appui au renforcement du système d'information de l'état civil et à la création d'un fichier national d'identité biométrique	T05-EUTF-SAH-SN-07-02	Programme d'appui au renforcement du système d'information de l'état civil et à la création d'un fichier national d'identité biométrique	CIVIPOL	€17,150,000 (new in this report)
	T05-EUTF-SAH-SN-07-03	Programme d'appui au renforcement du système d'information de l'état civil et à la création d'un fichier national d'identité biométrique.	Enabel	€10,000,000 (new in this report)
Projet d'Appui à la Réduction de l'Emigration rurale et à la Réintégration dans le Bassin Arachidier par le développement d'une économie rurale sur base des périmètres irrigués	T05-EUTF-SAH-SN-08-01	Projet d'Appui à la Réduction de l'Emigration rurale et à la Réintégration dans le Bassin Arachidier par le développement d'une économie rurale sur base des périmètres irrigués	Enabel	€18,000,000

Programme de contraste à la migration illégale à travers l'appui au Secteur Privé et à la création d'emplois au Sénégal	T05-EUTF-SAH-SN-09-01	Projet de contraste à la migration illégale à travers l'appui au Secteur Privé et à la création d'emplois au Sénégal	AICS	€14,303,200
Partenariat Opérationnel Conjoint de lutte contre l'immigration irrégulière, la traite et le trafic de migrants au Sénégal	T05-EUTF-SAH-SN-10-01	Partenariat opérationnel conjoint (POC) de lutte contre l'immigration irrégulière et le trafic de migrants et de la traite des êtres humains au Sénégal	CIVIPOL	€9,000,000

### 1.3.14. THE GAMBIA

#### Newly completed project

Figure 36: MIITG GIZ (GM-03-01), December 2021

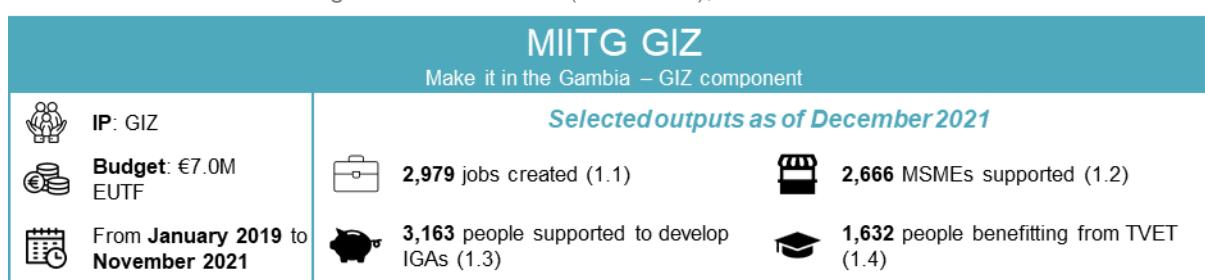

#### All contracted projects

Table 13: Contracted projects in The Gambia, December 2021

Programme	Project code	Project	Lead IP	Budget
Youth Empowerment Project	T05-EUTF-SAH-GM-01-01	Youth Empowerment Project	ITC	€11,000,000
Strengthening the management and governance of migration and the sustainable reintegration of returning migrants in the Gambia	T05-EUTF-SAH-GM-02-01	IOM - Strengthening the management and governance of migration and the sustainable reintegration of returning migrants in the Gambia	IOM	€3,900,000
Building a future - Make it in The Gambia	T05-EUTF-SAH-GM-03-01	Make it in The Gambia - GIZ	GIZ	€7,000,000 (completed)
	T05-EUTF-SAH-GM-03-02	Make it in The Gambia - YEP 2.0	ITC	€3,500,000
	T05-EUTF-SAH-GM-03-03	Make it in The Gambia - IMVF	IMVF	€5,000,000
Building a future - Make it in The Gambia	T05-EUTF-SAH-GM-03-04	Make it in The Gambia - Rural Infrastructures for Employment Creation - RIEC	Enabel	€7,000,000

## 4. TRANSLATION OF PROJECT NAMES

Please find below unofficial translations of French project names, for information.

EUTF Code	Short name	Name	Translated name
T05-EUTF-SAH-BF-01-01	<b>Résilience TDH</b>	<i>Projet Multisectoriel Intégré de Résilience des ménages pauvres et très pauvres face à l'Insécurité Alimentaire et Nutritionnelle dans les provinces septentrionales de la Boucle du Mouhoun au Burkina Faso</i>	Integrated multisectoral project of resilience of poor and very poor households towards food and nutrition insecurity in the northern provinces of the Boucle du Mouhoun region in Burkina Faso

T05-EUTF-SAH-BF-01-02	<b>Résilience Oxfam</b>	<i>Projet de renforcement de la résilience des communautés vulnérables du Sahel et du Nord</i>	Project to reinforce the resilience of vulnerable communities in the Sahel and North regions
T05-EUTF-SAH-BF-01-03	<b>Résilience ACF</b>	<i>Renforcer durablement et de manière intégrée la résilience des populations vulnérables à l'insécurité nutritionnelle dans la région de l'Est au Burkina Faso</i>	Sustainable and integrated reinforcement of the resilience of vulnerable populations towards nutrition insecurity in the East region in Burkina Faso
T05-EUTF-SAH-BF-01-04	<b>Résilience LVIA</b>	<i>Programme "LRRD" de renforcement de la résilience des communautés vulnérables dans les provinces du Soum et du Loroum</i>	"LRRD" programme to reinforce resilience of vulnerable communities in the Soum and Loroum provinces
T05-EUTF-SAH-BF-01-05	<b>Résilience HI</b>	<i>Renforcement durable de la résilience des communautés et des ménages vulnérables à l'insécurité alimentaire et nutritionnelle de la province du Yagha dans la région Sahel au Burkina Faso</i>	Sustainable reinforcement of the resilience of communities and vulnerable household towards food and nutrition insecurity in the Yagha province in the Sahel region in Burkina Faso
T05-EUTF-SAH-BF-02-01	<b>Stabilisation Séno</b>	<i>Insertion et stabilisation socio-économique des jeunes et des femmes dans la province du Séno</i>	Socio-economical insertion and stabilisation of youth and women in the Seno province
T05-EUTF-SAH-BF-03-01	<b>ProGEF</b>	<i>Programme Gestion Intégrée des Espaces Frontaliers au Burkina Faso</i>	Programme of integrated management of Burkina Faso's border areas
T05-EUTF-SAH-BF-04-01	<b>IOM JI Burkina Faso</b>	<i>Renforcement de la gestion et de la gouvernance des migrations et le retour et la réintégration durable au Burkina Faso</i>	Strengthening the management and governance of migration and the sustainable reintegration of returning migrants in Burkina Faso
T05-EUTF-SAH-BF-05-01	<b>Emploi BF</b>	<i>Programme d'appui à l'Emploi dans les zones frontalières et périphériques au Burkina Faso</i>	Programme of support to employment in Burkina Faso's border and surrounding areas
T05-EUTF-SAH-BF-06-01	<b>TUUMA</b>	<i>Appui à la compétence professionnelle, l'entrepreneuriat et l'emploi des jeunes en milieu rural dans des régions rurales du Burkina Faso</i>	Support to professional competence, entrepreneurship and youth employment in Burkina Faso's rural areas
T05-EUTF-SAH-BF-07-01	<b>Protection Diakonia</b>	<i>Amélioration de l'inclusion sociale des apprenants des Foyers coraniques par l'éducation et le dialogue "Dialogue changement social"</i>	Improvement of social inclusion of Koran homes' apprentices through education and dialogue 'social change dialogue'
T05-EUTF-SAH-BF-07-02	<b>Protection PREFA</b>	<i>Appui à la modernisation de l'enseignement Franco arabe au Burkina Faso</i>	Support to modernise franco-arabic teaching in Burkina Faso
T05-EUTF-SAH-BF-08-02	<b>PEV DGLPAP</b>	<i>Renforcement de l'Etat sur le fait religieux</i>	Reinforcing the State on the religious fact
T05-EUTF-SAH-BF-08-03	<b>PEV MLAL</b>	<i>Ensemble pour le dialogue ! Prévention de l'extrémisme violent autochtone à travers la promotion du dialogue interreligieux et intercommunautaire, de la base aux institutions publiques</i>	Together for dialogue! Preventing local violent extremism through the promotion of interreligious and intercommunal dialogue, from the bottom to public institutions
T05-EUTF-SAH-BF-08-04	<b>PEV PASRAP</b>	<i>Projet d'appui à sa stabilisation des régions nord et est du Burkina à travers le renforcement de l'agropastoralisme et du pastoralisme</i>	Support project to the stabilisation of Burkina Faso's North and East regions through reinforcing agropastoralism and pastoralism
T05-EUTF-SAH-BF-08-05	<b>PEV DJAM</b>	<i>Revalorisation de l'économie pastorale dans les régions du Sahel et centre-nord par la promotion de la coexistence pacifique</i>	Revalorisation of pastoral economy in the Sahel and Centre-North regions by promoting peaceful coexistence
T05-EUTF-SAH-BF-08-06	<b>PEV EDUCO</b>	<i>Renforcement du dialogue social et religieux au sein des communautés du Nord et du Centre-Nord du Burkina Faso</i>	Reinforcing social and religious dialogue in Burkina Faso's North and Centre-North communities
T05-EUTF-SAH-BF-08-07	<b>PEV SOLIDAR</b>	<i>Dialogue inclusif pour un « mieux vivre ensemble » pour la paix et la sécurité dans la région du Sahel</i>	Inclusive dialogue for a 'better living together' for peace and security in the Sahel region
T05-EUTF-SAH-BF-08-08	<b>PEV SEMFILM</b>	<i>Des ambassadeurs de la jeunesse pour le renforcement du dialogue et de la cohésion sociale dans la région de l'Est du Burkina Faso touchée par l'extrémisme violent</i>	Ambassadors for youth for the reinforcement of dialogue and social cohesion in Burkina Faso's East region affected by violent extremism
T05-EUTF-SAH-BF-08-09	<b>PEV Consortia</b>	<i>Projet d'accompagnement des consortia dans le cadre de la mise en œuvre du programme FFU-PEV</i>	Project of assistance to consortia to implement the EUTF-PEV programme

T05-EUTF-SAH-BF-08-10	<b>PEV KEOOGO</b>	<i>Projet intégré de monitoring, suivi et de prévention de la radicalisation et de l'extrémisme violent au Burkina Faso</i>	Integrated project of monitoring and prevention of radicalisation and violent extremism in Burkina Faso
T05-EUTF-SAH-BF-08-11	<b>PEV Accra</b>	<i>Construire de nouvelles coopérations entre pasteurs nomades et transhumants et les Etats de l'Initiative d'Accra</i>	Building new cooperation between nomadic and transhumant pastoralists and the States of the Accra Initiative
T05-EUTF-SAH-BF-08-12	<b>PEV MLAL 2</b>	<i>Sur les chemins du dialogue - Prévention de l'extrémisme violent autochtone à travers la promotion du dialogue interreligieux et intercommunautaire, de la base aux institutions publiques</i>	On the path to dialogue – Preventing local violent extremism through the promotion of interreligious and intercommunal dialogue, from the bottom to public institutions
T05-EUTF-SAH-BF-09-01	<b>PUS BF</b>	<i>Appui budgétaire pour la mise en œuvre du Programme d'Urgence Sahel du Burkina Faso</i>	Budget support for the implementation of Burkina Faso's Sahel Emergency Programme
T05-EUTF-SAH-BF-09-02	<b>AMOC-COM</b>	<i>Assistance à maîtrise d'ouvrage dans le cadre du PUS et communication</i>	Assistance to project management related to the Sahel Emergency programme and communication
T05-EUTF-SAH-BF-11-01	<b>PARJI</b>	<i>Projet d'appui au renforcement de la justice pour lutter contre l'impunité</i>	Support to justice in Burkina Faso to reinforce the fight against impunity
T05-EUTF-SAH-BF-11-02	<b>AJUMJUP</b>	<i>Appui au renforcement de la justice militaire et de la justice de proximité pour lutter contre l'impunité au Burkina Faso</i>	Support to reinforce military justice and local justice to fight against impunity in Burkina Faso
T05-EUTF-SAH-CI-02-01	<b>Etat Civil CI</b>	<i>Appui à la mise en œuvre de la stratégie nationale de l'état civil et de l'identification de Côte d'Ivoire</i>	Support for the implementation of the national strategy for civil status and identification in Côte d'Ivoire
T05-EUTF-SAH-CI-03-01	<b>PSRE</b>	<i>Programme de soutien et de relance à l'économie dans le contexte de la crise du COVID-19 en Côte d'Ivoire</i>	Programme to support and revive the economy in the context of the COVID-19 crisis in Côte d'Ivoire
T05-EUTF-SAH-CM-01-01	<b>RESILIENT</b>	<i>Programme de Redressement Economique et Social Inclusif et de Lutte contre l'Insécurité Alimentaire et Nutritionnelle des Territoires du nord Cameroun</i>	Programme for inclusive economic and social recovery and the fight against food and nutritional insecurity in the territories of northern Cameroon
T05-EUTF-SAH-CM-01-02	<b>PRESEC</b>	<i>Projet de renforcement de la résilience des populations des régions septentrionales du Cameroun</i>	Project to strengthen the resilience of the populations of the northern regions of Cameroon
T05-EUTF-SAH-CM-02-01	<b>PARSE</b>	<i>Projet d'Appui à la Résilience Socio-Économique des Jeunes Vulnérables (Extrême-Nord, Nord et Adamaoua)</i>	Project to support the socio-economic resilience of vulnerable youth, Far North, North and Adamaoua
T05-EUTF-SAH-CM-03-01	<b>HIMO CM</b>	<i>Projet d'investissement en appui au développement économique local dans l'Extrême-Nord, favorisant l'emploi et l'insertion des jeunes (approche HIMO)</i>	Investment project to support local economic development in the Far North, promoting employment and the integration of young people (labour-based approach)
T05-EUTF-SAH-CM-04-01	<b>IOM JI Cameroon</b>	<i>Renforcement de la gestion et de la gouvernance des migrations et le retour et la réintégration durable au Cameroun</i>	Strengthening the management and governance of migration and the sustainable reintegration of returning migrants in Cameroon
T05-EUTF-SAH-GN-01-01	<b>INTEGRA ITC</b>	<i>Programme d'appui à l'intégration socio-économique des jeunes en République de Guinée – ITC</i>	Support programme for the socio-economic integration of young people in the Republic of Guinea, ITC
T05-EUTF-SAH-GN-01-02	<b>INTEGRA Enabel</b>	<i>Programme d'appui à l'intégration socio-économique des jeunes en République de Guinée - Enabel</i>	Support programme for the socio-economic integration of young people in the Republic of Guinea, Enabel
T05-EUTF-SAH-GN-01-03	<b>INTEGRA GIZ</b>	<i>Programme d'appui à l'intégration socio-économique des jeunes en République de Guinée - GIZ</i>	Support programme for the socio-economic integration of young people in the Republic of Guinea, GIZ
T05-EUTF-SAH-GN-04-01	<b>RESIGUI</b>	<i>Améliorer la résilience des populations vulnérables de Guinée</i>	Improving the resilience of vulnerable populations in Guinea
T05-EUTF-SAH-GN-05-01	<b>Etat Civil GN</b>	<i>Projet pilote d'amélioration des performances de l'état civil guinéen par le recours à la digitalisation</i>	Pilot project to improve the performance of the Guinean civil registry through the use of digitalization



T05-EUTF-SAH-ML-01-01	<b>KEY ARC</b>	<i>Consortium alliance pour la résilience communautaire</i>	Community resilience alliance consortium
T05-EUTF-SAH-ML-01-02	<b>KEY PRIAN</b>	<i>Partenariat pour le renforcement de la résilience à l'insécurité alimentaire et nutritionnelle au Nord Mali</i>	Partnership for building resilience to food and nutrition insecurity in Northern Mali
T05-EUTF-SAH-ML-01-03	<b>KEY LVIA</b>	<i>Renforcement des capacités de résilience à l'insécurité alimentaire et nutritionnelle des populations vulnérables des régions de Gao et Mopti</i>	Strengthening the resilience to food and nutrition insecurity of vulnerable populations in the regions of Gao and Mopti
T05-EUTF-SAH-ML-02-01	<b>PAFAM</b>	<i>Projet d'appui à la filière de l'anacarde au Mali</i>	Support project for the cashew nut sector in Mali
T05-EUTF-SAH-ML-03-01	<b>RELAC II</b>	<i>Relance de l'économie et appui aux collectivités dans le Nord du Mali Ili</i>	Economic Recovery and Support to Communities in Northern Mali II
T05-EUTF-SAH-ML-04-01	<b>SDNM2</b>	<i>Sécurité et développement au nord du Mali Phase 2</i>	Security and development in Northern Mali Phase 2
T05-EUTF-SAH-ML-05-01	<b>Diaspora Mali AFD</b>	<i>Projet d'appui aux investissements de la diaspora Malienne dans les régions d'origine</i>	Project to support investments by the Malian diaspora in the regions of origin
T05-EUTF-SAH-ML-05-02	<b>Diaspora Mali FIDA</b>	<i>Investissement de la diaspora dans l'entrepreneuriat durable des jeunes ruraux au Mali</i>	Diaspora investment in sustainable rural youth entrepreneurship in Mali
T05-EUTF-SAH-ML-06-02	<b>PARSEC EF</b>	<i>Programme d'Appui au Renforcement de la Sécurité Mali</i>	Support programme to strengthen security Mali
T05-EUTF-SAH-ML-07-01	<b>Migration AECID</b>	<i>Projet d'information et de sensibilisation sur les risques et dangers de la migration irrégulière et la promotion de la libre circulation dans l'espace CEDEAO</i>	Information and awareness-raising project on the risks and dangers of irregular migration and the promotion of free movement in the ECOWAS region
T05-EUTF-SAH-ML-07-02	<b>IOM JI Mali</b>	<i>Renforcement de la gestion et de la gouvernance des migrations et le retour et la réintégration durable au Mali</i>	Strengthening the management and governance of migration and the sustainable reintegration of returning migrants in Mali
T05-EUTF-SAH-ML-08-01	<b>PAECSIS CIVIPOL</b>	<i>Programme d'appui au fonctionnement de l'état civil au Mali: appui à la mise en place d'un système d'information sécurisé - CIVIPOL</i>	Support programme for the functioning of the civil registry in Mali: support for the implementation of a secure information system - CIVIPOL component
T05-EUTF-SAH-ML-08-02	<b>PAECSIS ENABEL</b>	<i>Programme d'appui au fonctionnement de l'état civil au Mali: appui à la mise en place d'un système d'information sécurisé - Enabel</i>	Support programme for the functioning of the civil registry in Mali: support for the implementation of a secure information system - Enabel component
T05-EUTF-SAH-ML-09-01	<b>EJOM</b>	Youth employment creates opportunities at home in Mali	N/A
T05-EUTF-SAH-ML-10-01	<b>PROJES</b>	<i>Programme jeunesse et stabilisation des régions du centre du Mali</i>	Youth and stabilisation programme, central regions of Mali
T05-EUTF-SAH-ML-12-01	<b>ADEL</b>	<i>Appui au développement économique local et à la prévention des conflits dans les régions de Tombouctou et Gao</i>	Support for Local Economic Development and Conflict Prevention in the Timbuktu and Gao Regions
T05-EUTF-SAH-ML-13-01	<b>POC Mali</b>	<i>Partenariat opérationnel conjoint, de lutte contre l'immigration irrégulière, le trafic de migrants et la traite des êtres humains en république du Mali</i>	Joint operational partnership to combat irregular immigration, migrant smuggling and human trafficking in the Republic of Mali
T05-EUTF-SAH-ML-14-02	<b>PST - Observation citoyenne</b>	<i>Projet d'appui à l'observation citoyenne du cycle électoral de la transition 2020-2022 au Mali</i>	Project to support citizen observation of the 2020-2022 transitional electoral cycle in Mali
T05-EUTF-SAH-ML-14-05	<b>PST - Expertise électorale 1</b>	<i>Expertise électorale au Mali 2021-2022 (1)</i>	Electoral expertise in Mali 2021-2022 (1)

T05-EUTF-SAH-ML-14-06	<b>PST - Expertise électorale 2</b>	<i>Expertise électorale au Mali 2021-2022 (2)</i>	Electoral expertise in Mali 2021-2022 (2)
T05-EUTF-SAH-ML-14-07	<b>PST - Assistance technique</b>	<i>Assistance technique en appui à la Troïka pour le suivi de la transition au Mali</i>	Technical assistance to support the Troika in monitoring the transition in Mali
T05-EUTF-SAH-ML-14-08	<b>PST - Opérationnalisation du budget</b>	<i>Opérationnalisation du Budget-Programmes en République du Mali</i>	Operationalization of the Program Budget in the Republic of Mali
T05-EUTF-SAH-ML-14-09	<b>PST - Appui Comptes de la Cour Suprême</b>	<i>Appui à la section des comptes de la cour suprême</i>	Support to the accounting section of the Supreme Court
T05-EUTF-SAH-ML-14-13	<b>PARSEC II</b>	<i>Programme d'Appui au Renforcement de la Sécurité</i>	Support programme to strengthen security
T05-EUTF-SAH-MR-01-01	<b>PECOBAT</b>	<i>Amélioration de l'employabilité des jeunes et des capacités des PME par le développement du sous-secteur du BTP en matériaux locaux et de la formation professionnalisante dans les chantiers écoles construction</i>	Improving the employability of young people and the capacities of SMEs through the development of the construction sub-sector using local materials and professional training in construction schools
T05-EUTF-SAH-MR-02-01	<b>AFIA</b>	<i>Renforcement des capacités pour une meilleure gestion de la migration afin de protéger les enfants migrants contre l'exploitation et la traite</i>	Capacity building for better migration management to protect migrant children from exploitation and trafficking
T05-EUTF-SAH-MR-03-01	<b>IOM JI Mauritania</b>	<i>Renforcement de la gestion des migrations et des frontières, et faciliter la protection, le retour et la réintégration durable de migrants</i>	Strengthening the management and governance of migration and the sustainable reintegration of returning migrants in Mauritania
T05-EUTF-SAH-MR-04-01	<b>Promopeche GIZ</b>	<i>Création d'emplois décents et consolidation de l'emploi pour les jeunes et potentiels migrants dans le secteur de la pêche artisanale</i>	Creation of decent jobs and consolidation of employment for young and potential migrants in the artisanal fisheries sector, GIZ
T05-EUTF-SAH-MR-04-02	<b>Promopeche ILO</b>	<i>Création d'emplois décents et consolidation de l'emploi existant pour les jeunes et potentiels migrants dans le secteur de la pêche artisanale</i>	Creation of decent jobs and consolidation of employment for young and potential migrants in the artisanal fisheries sector, ILO
T05-EUTF-SAH-MR-05-01	<b>Promopeche AECID</b>	<i>Promotion de l'emploi et amélioration des conditions de vie des pêcheurs artisanaux côtiers, jeunes et femmes aux alentours des espaces naturels protégés du secteur nord de Mauritanie</i>	Promotion of employment and improvement of the living conditions of coastal artisanal fishermen, youth and women in the vicinity of protected natural areas in the northern sector of Mauritania
T05-EUTF-SAH-MR-06-02	<b>CORIM</b>	<i>Phase de mise en œuvre du projet d'appui à la prévention de la radicalisation en Mauritanie</i>	Implementation phase of the project to support the prevention of radicalisation in Mauritania
T05-EUTF-SAH-MR-07-01	<b>SAFIRE OXFAM</b>	<i>Résilience communautaire et institutionnelle pour l'insertion économique et sociale des jeunes et des femmes à Nouakchott, au Hodh El Chargui et Hodh El Gharbi, en Mauritanie</i>	Community and institutional resilience for the economic and social integration of youth and women in Nouakchott, Hodh El Chargui and Hodh El Gharbi, Mauritania
T05-EUTF-SAH-MR-07-02	<b>SAFIRE CRF</b>	<i>Renforcer les populations vulnérables par l'insertion professionnelle, le développement agropastoral et para-agricole et l'amélioration à la résilience face à l'insécurité alimentaire et au changement climatique</i>	Strengthening vulnerable populations through professional integration, agropastoral and para-agricultural development and improving resilience to food insecurity and climate change
T05-EUTF-SAH-MR-07-03	<b>SAFIRE GRET</b>	<i>Projet d'appui à l'inclusion économique et sociale pour la stabilité et l'emploi des jeunes en Mauritanie</i>	Economic and social inclusion support project for youth stability and employment in Mauritania
T05-EUTF-SAH-MR-08-01	<b>Nexus SRD Appui Budgétaire</b>	<i>Appui budgétaire "L'UE pour le nexus sécurité-résilience-développement en Mauritanie"</i>	EU budget support for the security-resilience-development nexus in Mauritania
T05-EUTF-SAH-MR-08-03	<b>Nexus SRD IOM</b>	<i>Appui à la société civile et aux acteurs institutionnels dans le domaine de la protection des migrants et des droits humains en Mauritanie</i>	Support to civil society and institutional actors in the field of the protection of migrants and human rights in Mauritania

T05-EUTF-SAH-MR-08-04	<b>Nexus SRD Sécurité maritime</b>	<i>Appui dans le domaine de la stratégie de sécurité, en particulier la sécurité maritime</i>	Strategic support in the field of security, including maritime security
T05-EUTF-SAH-NE-01-01	<b>IOM JI Niger MRRM</b>	Migrant resource and response mechanism	N/A
T05-EUTF-SAH-NE-02-01	<b>ProGEM</b>	<i>Renforcement De La Gestion Durable Des Consequences Des Flux Migratoires</i>	Strengthening the sustainable management of the consequences of migration flows
T05-EUTF-SAH-NE-03-01	<b>Pôles Ruraux</b>	<i>Projet d'appui aux filières agricoles dans les régions de Tahoua et Agadez (Niger)</i>	Support project for agricultural sectors in the regions of Tahoua and Agadez, Niger
T05-EUTF-SAH-NE-04-01	<b>A-FIP</b>	<i>Appuyer la formation et l'insertion professionnelle des jeunes filles et garçons des régions d'Agadez et Zinder en vue de contribuer au développement socioéconomique de ses deux régions</i>	Support the training and professional insertion of young girls and boys in the regions of Agadez and Zinder in order to contribute to the socio-economic development of these two regions
T05-EUTF-SAH-NE-05-01	<b>ECI</b>	<i>Création d'une Equipe Conjointe d'Investigation (ECI) pour la lutte contre les réseaux criminels liés à l'immigration irrégulière, la traite des êtres humains et le trafic des migrants</i>	Creation of a Joint Investigation Team for the fight against criminal networks linked to irregular immigration, human trafficking and smuggling of migrants
T05-EUTF-SAH-NE-06-01	<b>AJUSEN Budget Support</b>	<i>Appui budgétaire à la Justice, Sécurité et à la Gestion des Frontières au Niger</i>	Budget support for justice, security and border management in Niger
T05-EUTF-SAH-NE-06-02	<b>AJUSEN Sécurité</b>	<i>Contrat relatif à la Reconstruction de l'Etat au Niger en complément du SBC II en préparation / Appui à la Justice, Sécurité et à la Gestion des Frontières au Niger</i>	Contract for the reconstruction of the State in Niger in addition to the SBC II under preparation
T05-EUTF-SAH-NE-06-03	<b>AJUSEN Justice</b>	<i>Volet Justice du Programme d'Appui à la Sécurité et à la Justice au Niger</i>	Justice component of the programme to support security and justice in Niger
T05-EUTF-SAH-NE-06-04	<b>AJUSEN CENTIF</b>	<i>Appui au renforcement des capacités de la CENTIF</i>	Capacity building of the CENTIF
T05-EUTF-SAH-NE-07-01	<b>IOM JI Niger SURENI</b>	<i>Initiative EUTF - IOM pour la protection et la réintégration des migrants - Niger</i>	Joint initiative EU-IOM for strengthening the management and governance of migration and the sustainable reintegration of returning migrants in Niger
T05-EUTF-SAH-NE-08-01	<b>PAIERA AGAPAIR</b>	<i>Pilotage du Plan d'Actions à Impact Economique Rapide dans la Région d'Agadez</i>	Steering of the rapid economic impact action plan in the Agadez region
T05-EUTF-SAH-NE-08-02	<b>PAIERA PASSERAZ</b>	<i>Projet d'Appui à la Stabilité Socioéconomique dans la Région d'Agadez</i>	Project to support socio-economic stability in the Agadez region
T05-EUTF-SAH-NE-08-03	<b>PAIERA EPPA</b>	<i>Projet d'intégration économique et sociale des jeunes : Emploi pour le patrimoine d'Agadez</i>	Economic and social integration project for young people: employment for the heritage of Agadez
T05-EUTF-SAH-NE-09-01	<b>Kallo Tchidaniwo</b>	<i>Renforcement de la résilience institutionnelle et communautaire dans la région Diffa, Bassin du Lac Tchad, Niger</i>	Strengthening institutional and community resilience in the Diffa region, Lake Chad Basin, Niger
T05-EUTF-SAH-NE-10-01	<b>Shimodu</b>	<i>Projet intégré d'appui à la résilience des populations vulnérables réfugiées, déplacées, retournées et hôtes de la région de Diffa, Niger</i>	Integrated project to support the resilience of vulnerable refugees, displaced persons, returnees and hosts in the Diffa region, Niger
T05-EUTF-SAH-NE-11-01	<b>JEEN</b>	<i>Les jeunes entreprennent et s'emploient au Niger</i>	Youth entrepreneurship and employment in Niger
T05-EUTF-SAH-NE-11-02	<b>DURAZINDER</b>	<i>Programme de création d'emplois et d'opportunités économiques à travers une gestion durable de l'environnement dans les zones de départ et de transit du Niger</i>	Programme to create employment and economic opportunities through sustainable environmental management in the departure and transit areas of Niger
T05-EUTF-SAH-NE-11-03	<b>DESERT</b>	<i>Durabilité de l'environnement et stabilisation économique sur la route de transit</i>	Environmental sustainability and economic stabilisation on the transit route

T05-EUTF-SAH-NE-12-01	<b>PASREP</b>	<i>Pilotage du projet d'appui à la stabilisation et renforcement socio-économique des populations affectées par la migration irrégulière dans les zones de transit au Niger</i>	Steering of the project to support the stabilisation and socio-economic strengthening of populations affected by irregular migration in transit zones in Niger
T05-EUTF-SAH-NE-12-02	<b>PROSTARAZ</b>	<i>Projet de stabilisation et du renforcement socio-économique dans les régions d'Agadez et de Zinder</i>	Stabilization and socio-economic strengthening project in the regions of Agadez and Zinder
T05-EUTF-SAH-NE-12-03	<b>PASP</b>	<i>Projet d'appui à la stabilité socioéconomique et à la paix dans la région d'Agadez</i>	Project to support socio-economic stability and peace in the Agadez region
T05-EUTF-SAH-NE-13-01	<b>ProEMPLOI</b>	<i>Promotion de l'emploi pour le renforcement de la résilience économique des communautés de la région de Tillabéry</i>	Employment promotion to strengthen the economic resilience of communities in the Tillabéry region
T05-EUTF-SAH-NE-14-01	<b>ASP REPO</b>	<i>Résilience agro-sylvo-pastorale, Ouest Niger</i>	Agro-sylvo-pastoral resilience, West Niger
T05-EUTF-SAH-NE-14-02	<b>ASP APN/WAC</b>	<i>Sécurisation et résilience du Parc W Niger et périphérie</i>	Securing and resilience of Parc W Niger and its periphery
T05-EUTF-SAH-NE-15-01	<b>ECI terrorisme</b>	<i>Création d'une Equipe Conjointe d'Investigation (ECI) pour la lutte contre les réseaux criminels liés au terrorisme</i>	Creation of a Joint Investigation Team for the fight against criminal networks linked to terrorism
T05-EUTF-SAH-NE-16-01	<b>EP-GNN</b>	<i>Soutien à la création d'un escadron polyvalent de la Garde Nationale du Niger</i>	Support for the creation of a multipurpose squadron of the Niger National Guard
T05-EUTF-SAH-REG-01-01	<b>PAGS I</b>	<i>Appui à la coopération régionale des pays du G5 Sahel et au Collège Sahélien de Sécurité</i>	Support to the regional cooperation of the G5 Sahel countries and the Sahel Security College
T05-EUTF-SAH-REG-03-01	<b>WAPIS</b>	Support to the strengthening of police information systems in the broader West Africa region	N/A
T05-EUTF-SAH-REG-03-02	<b>WAPIS Chad</b>	<i>Appui au renforcement du Système d'Information Policière au Tchad</i>	Support to the strengthening of police information systems in the Chad
T05-EUTF-SAH-REG-04-01	<b>GAR-SI MR</b>	<i>GAR-SI SAHEL (Groupes d'Action Rapides – Surveillance et Intervention au Sahel)</i>	Rapid action groups - surveillance and intervention in the Sahel - Mauritania
T05-EUTF-SAH-REG-04-02	<b>GAR-SI BF</b>	<i>GAR-SI SAHEL (Groupes d'Action Rapides – Surveillance et Intervention au Sahel) - Burkina Faso</i>	Rapid action groups - surveillance and intervention in the Sahel - Burkina Faso
T05-EUTF-SAH-REG-04-03	<b>GAR-SI ML</b>	<i>GAR-SI SAHEL (Groupes d'Action Rapides – Surveillance et Intervention au Sahel) - Mali</i>	Rapid action groups - surveillance and intervention in the Sahel - Mali
T05-EUTF-SAH-REG-04-04	<b>GAR-SI NE</b>	<i>GAR-SI SAHEL (Groupes d'Action Rapides – Surveillance et Intervention au Sahel) - Niger</i>	Rapid action groups - surveillance and intervention in the Sahel - Niger
T05-EUTF-SAH-REG-04-05	<b>GAR-SI SN</b>	<i>GAR-SI SAHEL (Groupes d'Action Rapides – Surveillance et Intervention au Sahel) - Sénégal</i>	Rapid action groups - surveillance and intervention in the Sahel - Senegal
T05-EUTF-SAH-REG-04-06	<b>GAR-SI TD I</b>	<i>GAR-SI SAHEL (Groupes d'Action Rapides – Surveillance et Intervention au Sahel) - Tchad</i>	Rapid action groups - surveillance and intervention in the Sahel - Chad
T05-EUTF-SAH-REG-05-01	<b>RESILAC</b>	<i>Soutien aux populations du Bassin du Lac Tchad</i>	Support to the population of the Lake Chad Basin
T05-EUTF-SAH-REG-06-01	<b>Refugees' Resilience ML</b>	<i>Renforcement de la résilience et de la capacité d'autonomisation des réfugiés, des rapatriés et des personnes déplacées internes liés au conflit du Nord Mali - Mali</i>	Strengthening the resilience and empowerment of refugees, returnees and internally displaced persons related to the conflict in northern Mali - Mali
T05-EUTF-SAH-REG-06-02	<b>Refugees' Resilience BF</b>	<i>Renforcement de la résilience des populations déplacées par l'instabilité au Nord du Mali et soutien à la coexistence pacifique entre communautés - Burkina Faso</i>	Strengthening the resilience and empowerment of refugees, returnees and internally displaced persons related to the conflict in northern Mali - Burkina Faso

T05-EUTF-SAH-REG-06-03	<b>Refugees' Resilience MR</b>	<i>Renforcement de la résilience et de la capacité d'autonomisation des réfugiés, des rapatriés et des personnes déplacées internes liés au conflit du Nord Mali - Mauritanie</i>	Strengthening the resilience and empowerment of refugees, returnees and internally displaced persons related to the conflict in northern Mali - Mauritania
T05-EUTF-SAH-REG-06-04	<b>Refugees' Resilience NE</b>	<i>Renforcement de la résilience et de la capacité d'autonomisation des réfugiés, des rapatriés et des personnes déplacées internes liés au conflit du Nord Mali - Niger</i>	Strengthening the resilience and empowerment of refugees, returnees and internally displaced persons related to the conflict in northern Mali - Niger
T05-EUTF-SAH-REG-07-01	<b>Mode éthique</b>	<i>Création d'emplois équitables et développement durable de micro entreprises à travers la gestion responsable et éthique de chaînes de valeur spécifiques liées aux secteurs de la mode</i>	Job creation and development of micro enterprises through fair trade and selected value chains
T05-EUTF-SAH-REG-09-01	<b>La Voix des Jeunes I</b>	<i>La Voix des jeunes du Sahel</i>	The Voice of Youth in the Sahel
T05-EUTF-SAH-REG-11-01	<b>IPDEV2</b>	<i>I&amp;P accélération au sahel (en appui à l'initiative IPDEV-2)</i>	Supporting entrepreneurs and small SMEs in West Africa
T05-EUTF-SAH-REG-12-01	<b>TEH Golfe de Guinée</b>	<i>Appui à la lutte contre la traite des personnes dans les pays du Golfe de Guinée</i>	Support to the fight against trafficking in persons in the Gulf of Guinea countries
T05-EUTF-SAH-REG-13-01	<b>Protection WA Red Cross</b>	<i>Appui à la protection des migrants les plus vulnérables en Afrique de l'ouest</i>	Support for the protection of the most vulnerable migrants in West Africa
T05-EUTF-SAH-REG-13-02	<b>Protection WA Save the Children</b>	<i>Amélioration de la protection des enfants et jeunes migrant(e)s dans les principales routes migratoires de l'Afrique de l'ouest</i>	Improving the protection of migrant children and youth in the main migration routes of West Africa
T05-EUTF-SAH-REG-13-03	<b>PROMISA</b>	<i>Appui à la protection des migrants les plus vulnérables du Sahel</i>	Support for the protection of the most vulnerable migrants in the Sahel
T05-EUTF-SAH-REG-18-01	<b>PDU HD</b>	<i>PDU Médiation communautaire G5-HD</i>	Agro-pastoral mediation in the Sahel
T05-EUTF-SAH-REG-18-02	<b>PDU PROSEHA</b>	<i>Soutien au programme régional d'urgence d'aménagement d'infrastructures de proximité (PDU) du G5 Sahel, composante hydraulique et assainissement pour les zones Nord Tillabéri et Ouest Tahoua au Niger, dans le cadre du PROSEHA</i>	Support for the G5 Sahel regional emergency programme for the development of local infrastructure, water and sanitation component for the North Tillabéri and West Tahoua zones in Niger
T05-EUTF-SAH-REG-18-03	<b>PDU EPEVA</b>	<i>Infrastructures EAU Tchad</i>	Clean water and sanitized villages
T05-EUTF-SAH-REG-18-04	<b>PDU RECOLG</b>	<i>Résilience et cohésion sociale des communautés transfrontalières du Liptako Gourma RECOLG</i>	Resilience and social cohesion of cross-border communities in Liptako Gourma
T05-EUTF-SAH-REG-18-05	<b>P-CSEPA</b>	<i>Projet de consolidation des systèmes d'adduction d'eau potable et d'assainissement des villes de Dori et Djibo au Sahel</i>	Project to consolidate the drinking water supply and sanitation systems of the towns of Dori and Djibo in the Sahel
T05-EUTF-SAH-REG-18-06	<b>PDU ACOR</b>	<i>Alliance pour la cohésion sociale et la résilience au Mali et en Mauritanie – lot 1 Fuseau ouest et zones limitrophes (ACOR)</i>	Alliance for Social Cohesion and Resilience in Mali and Mauritania - Lot 1 West Zone and adjacent areas
T05-EUTF-SAH-REG-18-07	<b>PDU RECOSA</b>	<i>Projet de renforcement de la résilience et de la cohésion sociale des populations vulnérables des régions transfrontalières du Burkina Faso (et du Niger) (RECOSA)</i>	Project to strengthen the resilience and social cohesion of vulnerable populations in the cross-border regions of Burkina Faso and Niger
T05-EUTF-SAH-REG-18-08	<b>PDU RECOSOC</b>	<i>Renforcement de la résilience et de la cohésion sociale dans les zones frontalières du Niger et du Tchad (RECOSOC)</i>	Strengthening resilience and social cohesion in the border areas of Niger and Chad
T05-EUTF-SAH-REG-18-09	<b>PDU PROGRESS</b>	<i>PROGRESS (programme de résilience et de cohésion sociale au Sahel) -fuseau central</i>	Resilience and social cohesion programme in the Sahel - central zone

T05-EUTF-SAH-REG-18-10	<b>PDU PMM</b>	<i>Améliorons nos vies ! Rétablir les espaces socio-économiques ruraux sécurisés et contrecarrer les menaces des changements environnementaux et des conflits socioculturels</i>	Let's improve our lives! Restore secure rural socio-economic spaces and counteract the threats of environmental change and socio-cultural conflict
T05-EUTF-SAH-REG-18-11	<b>PDU PARIC</b>	<i>Appui à la résilience et à la réduction de la conflictualité dans les communautés de Mopti au Mali et de Soum au Burkina Faso</i>	Support for resilience and conflict reduction in the communities of Mopti in Mali and Soum in Burkina Faso
T05-EUTF-SAH-REG-18-12	<b>PDU Interconsortia BF</b>	<i>Coordination Interconsortia PDU Burkina Faso</i>	Interconsortia unit Burkina Faso
T05-EUTF-SAH-REG-18-13	<b>PDU Interconsortia ML</b>	<i>Coordination Interconsortia PDU Mali</i>	Interconsortia unit Mali
T05-EUTF-SAH-REG-18-14	<b>PDU Interconsortia NE</b>	<i>Coordination Interconsortia PDU Niger</i>	Interconsortia unit Niger
T05-EUTF-SAH-REG-18-16	<b>PDU Eau Burkina Faso</b>	<i>Infrastructure eau et assainissement - Croix rouge - BF</i>	Project to strengthen access to drinking water and sanitation for internally displaced persons in the Sahel region, Burkina Faso
T05-EUTF-SAH-REG-19-01	<b>La Voix des Jeunes II</b>	<i>La voix des jeunes du Sahel - Dialogue entre jeunes et institutions au Sahel (phase II)</i>	The Voice of Youth in the Sahel - Dialogue between the youth and institutions, phase II
T05-EUTF-SAH-REG-20-01	<b>PAGS II</b>	<i>Programme d'appui au G5 pour la sécurité au sahel (PAGS) phase II</i>	G5 Support Programme for Sahel Security (PAGS) phase II
T05-EUTF-SAH-REG-23-01	<b>G5 Security Sahel</b>	<i>Appui aux forces de sécurité des pays membres du G5 Sahel pour la lutte contre l'impunité et le renforcement de leurs liens avec les populations</i>	Support for the security forces of the G5 Sahel member countries in the fight against impunity and strengthening their links with the population
T05-EUTF-SAH-REG-23-03	<b>G5 Security FSI</b>	<i>Appui aux capacités de dialogue et d'actions concertées des Forces de sécurité intérieures dans les environnements de conflictualité et d'insécurité au Burkina Faso, Mali et Niger</i>	Support to the dialogue and concerted action capacities of the Internal Security Forces in conflict and insecurity environments in Burkina Faso, Mali and Niger
T05-EUTF-SAH-REG-24-01	<b>CRIALCES</b>	<i>Réponse à la crise alimentaire au centre Sahel : support nutritionnel et relèvement</i>	Response to the food crisis in Central Sahel: nutritional support and recovery
T05-EUTF-SAH-REG-25-01	<b>Radio Jeunesse Sahel</b>	<i>Radio Jeunesse Sahel - Appui européen à la phase de démarrage de la radio</i>	Radio Jeunesse Sahel - European support for the start-up phase of the radio
T05-EUTF-SAH-SN-01-01	<b>Yellitaare</b>	<i>Amélioration de la réponse des communautés les plus vulnérables face aux crises nutritionnelles et alimentaires dans les départements de Podor, Ranérou, Matam et Kanél</i>	Improving the response of the most vulnerable communities to nutritional and food crises in the departments of Podor, Ranérou, Matam and Kanél
T05-EUTF-SAH-SN-03-01	<b>RSAN Matam</b>	<i>Projet de renforcement de la sécurité alimentaire et nutritionnelle dans la région de Matam</i>	Project to strengthen food and nutritional security in the Matam region
T05-EUTF-SAH-SN-04-01	<b>DES AFD</b>	<i>Développer l'emploi au Sénégal : renforcer le tissu d'entreprises locales</i>	Developing employment in Senegal: strengthening the local business fabric
T05-EUTF-SAH-SN-04-02	<b>DES LuxDev</b>	<i>Développer l'emploi au Sénégal : accès équitable à la formation professionnelle</i>	Developing employment in Senegal: equitable access to vocational training
T05-EUTF-SAH-SN-04-04	<b>DES Tekki Fii 1</b>	<i>Développer l'emploi au Sénégal : campagne "Tekki fii"</i>	Developing employment in Senegal: "Tekki fii" campaign
T05-EUTF-SAH-SN-04-05	<b>DES PPI</b>	<i>Positive Planet - Développer l'emploi au Sénégal : faciliter l'accès au financement - Oser entreprendre !</i>	Developing employment in Senegal: facilitating access to finance - Dare to enterprise!
T05-EUTF-SAH-SN-04-06	<b>DES GRET</b>	<i>GRET - Développer l'emploi au Sénégal : faciliter l'accès au financement - Accompagnement des jeunes vers l'emploi au Sud du Sénégal</i>	Developing employment in Senegal: facilitating access to finance - Accompanying young people to employment in southern Senegal



T05-EUTF-SAH-SN-04-07	<b>DES Tekki Fii 2</b>	<i>T05-EUTF-SAH-SN-04-07 - Campagne de communication Tekki Fii - Phase 2</i>	Tekki Fii campaign, phase II
T05-EUTF-SAH-SN-05-01	<b>PACERSEN AECID</b>	<i>Projet d'appui à la réduction de la migration à travers la création d'emploi ruraux au Sénégal, par la mise en place de fermes agricoles villageoises et individuelles (fermes Natanguées)</i>	Project to support the reduction of migration through the creation of rural employment in Senegal, by setting up village and individual agricultural farms (Natanguées farms)
T05-EUTF-SAH-SN-05-02	<b>PACERSEN AICS</b>	<i>Projet d'appui à la réduction de la migration à travers la création d'emploi ruraux au Sénégal, par la mise en place de fermes agricoles villageoises et individuelles (fermes Natanguées)</i>	Project to support the reduction of migration through the creation of rural employment in Senegal, by setting up village and individual agricultural farms (Natanguées farms)
T05-EUTF-SAH-SN-06-01	<b>IOM JI Senegal</b>	<i>Renforcement de la gestion et de la gouvernance des migrations et le retour et la réintégration durable au Sénégal</i>	Strengthening the management and governance of migration and the sustainable reintegration of returning migrants in Senegal
T05-EUTF-SAH-SN-06-02	<b>Diaspora Senegal</b>	<i>AFD - Promouvoir les initiatives de développement local, économique et social et accompagner les investissements productifs au Sénégal de la diaspora</i>	Promote local, economic and social development initiatives and support productive investments of the diaspora in Senegal
T05-EUTF-SAH-SN-06-03	<b>Gouv. Migrations</b>	<i>Renforcement de la gestion et de la gouvernance des migrations et le retour et la réintégration durable au Sénégal</i>	Strengthening migration management and governance and sustainable return and reintegration in Senegal
T05-EUTF-SAH-SN-06-04	<b>IOM JI Regional Office</b>	IOM Initiative For Migrant Protection And Reintegration: Regional Proposal	N/A
T05-EUTF-SAH-SN-07-02	<b>Etat Civil SN Civipol 2</b>	<i>Programme d'appui au renforcement du système d'information de l'état civil et à la création d'un fichier national d'identité biométrique</i>	Support programme for the strengthening of the civil status information system and the creation of a national biometric identity file
T05-EUTF-SAH-SN-07-03	<b>Etat Civil SN Enabel</b>	<i>Programme d'appui au renforcement du système d'information de l'état civil et à la création d'un fichier national d'identité biométrique.</i>	Support programme for the strengthening of the civil status information system and the creation of a national biometric identity file
T05-EUTF-SAH-SN-08-01	<b>PARERBA</b>	<i>Projet d'Appui à la Réduction de l'Emigration rurale et à la Réintégration dans le Bassin Arachidier par le développement d'une économie rurale sur base des périmètres irrigués – PARERBA</i>	Project to support the reduction of rural emigration and reintegration in the groundnut basin through the development of a rural economy based on irrigated areas
T05-EUTF-SAH-SN-09-01	<b>PASPED</b>	<i>Programme de contraste à la migration illégale à travers l'appui au Secteur Privé et à la création d'emplois au Sénégal (PASPED)</i>	Programme to contrast illegal migration through support to the private sector and job creation in Senegal
T05-EUTF-SAH-SN-10-01	<b>POC</b>	<i>Partenariat opérationnel conjoint (POC) de lutte contre l'immigration irrégulière et le trafic de migrants et de la traite des êtres humains au Sénégal</i>	Joint operational partnership to combat irregular immigration and smuggling of migrants and trafficking in human beings in Senegal
T05-EUTF-SAH-TD-01-01	<b>RESTE Emploi Résilience OXFAM</b>	<i>Emploi, résilience et cohésion sociale dans la bande sahélienne et la zone du Lac Tchad (RESTE)</i>	Employment, resilience and social cohesion in the Sahel and Lake Chad areas (RESTE)
T05-EUTF-SAH-TD-01-04	<b>RESTE SensWash OXFAM</b>	<i>Campagne de sensibilisation WASH et de mise en place d'une méthodologie de sensibilisation adaptée à l'utilisation rationnelle des latrines communautaires</i>	WASH awareness campaign and implementation of an awareness methodology adapted to the rational use of community latrines
T05-EUTF-SAH-TD-01-06	<b>RESTE Forages 1</b>	<i>Tavaux de réalisation et de réhabilitation de 40 forages productifs pour hydraulique villageoise et 20 forages hydrauliques semi-urbaine dans les sous-préfectures de Bagasola, Bol et N'Gouri</i>	Construction and rehabilitation of 40 productive boreholes for village hydraulics and 20 semi-urban hydraulic boreholes in the sub-prefectures of Bagasola, Bol and N'Gouri
T05-EUTF-SAH-TD-01-07	<b>RESTE Forages 2</b>	<i>Tavaux de réalisation et de réhabilitation de 40 forages productifs pour hydraulique villageoise et 20 forages hydrauliques semi-urbaine dans les sous-préfectures de Doum-Doum et Kouloudia</i>	Construction and rehabilitation of 40 productive boreholes for village hydraulics and 20 semi-urban hydraulic boreholes in the sub-prefectures of Doum-Doum and Kouloudia

T05-EUTF-SAH-TD-01-08	<b>RESTE Forages 3</b>	<i>Tavaux de réalisation et de réhabilitation de 40 forages productifs pour hydraulique villageoise et 20 forages hydrauliques semi-urbaine dans les sous-préfectures de Mani, Massakory, Massaguet</i>	Construction and rehabilitation of 40 productive boreholes for village hydraulics and 20 semi-urban hydraulic boreholes in the sub-prefectures of Mani, Massakory and Massaguet
T05-EUTF-SAH-TD-01-09	<b>RESTE Superstructures</b>	<i>Travaux de construction de 120 superstructures pour nouveaux et anciens forages réhabilités d'hydraulique villageoise, y compris la fourniture et la pose de 120 pompes à motricité humaine au Tchad.</i>	Construction of 120 superstructures for new and old rehabilitated village water wells, including the supply and installation of 120 human powered pumps in Chad
T05-EUTF-SAH-TD-01-10	<b>RESTE UPH1</b>	<i>Construction de 20 unités de production hydraulique (UPH) alimentées par l'énergie photovoltaïque dans la zone de Hadjer Lamis et Lac (s/préfectures de Massakory, Mani, Massaguet et N'Gouri) - lot 1</i>	Construction of 20 hydraulic production units (HPU) powered by photovoltaic energy in the Hadjer Lamis and Lac area (prefectures of Massakory, Mani, Massaguet and N'Gouri) - Batch 1
T05-EUTF-SAH-TD-01-11	<b>RESTE UPH2</b>	<i>Construction de 20 unités de production hydraulique (uph) alimentées par l'énergie photovoltaïque dans la zone du Lac (s/préfecture de N'Gouri, Bol et Doum-Doum) – lot 2</i>	Construction of 20 hydraulic production units (HPU) powered by photovoltaic energy in the Hadjer Lamis and Lac area (prefectures of N'Gouri, Bol and Doum-Doum) - Batch 2
T05-EUTF-SAH-TD-01-12	<b>RESTE AEP1</b>	<i>Contrat mini Adductions d'Eau Potable</i>	Mini drinking water supply and latrine contract Batch 1
T05-EUTF-SAH-TD-01-15	<b>RESTE AEP2</b>	<i>Contrat mini Adductions d'Eau Potable (AEP) et de latrines Lot 2</i>	Mini drinking water supply and latrine contract Batch 2
T05-EUTF-SAH-TD-02-01	<b>PRCPT</b>	<i>Projet de Renforcement de la Résilience et de la Cohabitation Pacifique au Tchad (PRCPT)</i>	Support to resilience and peaceful cohabitation project in Chad (PRCPT)
T05-EUTF-SAH-TD-03-01	<b>Bab Al Amal</b>	<i>Projet de soutien à l'insertion socio-professionnelle des jeunes tchadiens en situation de vulnérabilité</i>	Project to support the socio-professional integration of young Chadians in vulnerable situations
T05-EUTF-SAH-TD-05-01	<b>SECUTCHAD</b>	<i>Appui à la formation et à la sécurité publique au Tchad</i>	Support for training and public security in Chad
T05-EUTF-SAH-TD-06-01	<b>PRODECO</b>	<i>Appui au déminage, à la protection sociale et au développement des personnes vulnérables</i>	Support to demining, social protection and development of vulnerable people
T05-EUTF-SAH-TD-07-01	<b>DIZA Est</b>	<i>DIZA Est</i>	DIZA East
T05-EUTF-SAH-TD-07-02	<b>DIZA Sud</b>	<i>DIZA Sud</i>	DIZA South
T05-EUTF-SAH-TD-07-03	<b>DIZA Appui transversal</b>	<i>DIZA – Appui transversal</i>	DIZA - Cross-cutting
T05-EUTF-SAH-TD-08-01	<b>SECGEF</b>	<i>Sécurité et gestion des frontières</i>	Security and border management (SECGEF)

## 5. OVERVIEW BY INDICATOR

### STRATEGIC OBJECTIVE 1: GREATER ECONOMIC AND EMPLOYMENT OPPORTUNITIES

Figure 37: EUTF indicator 1.1, SLC window, December 2021

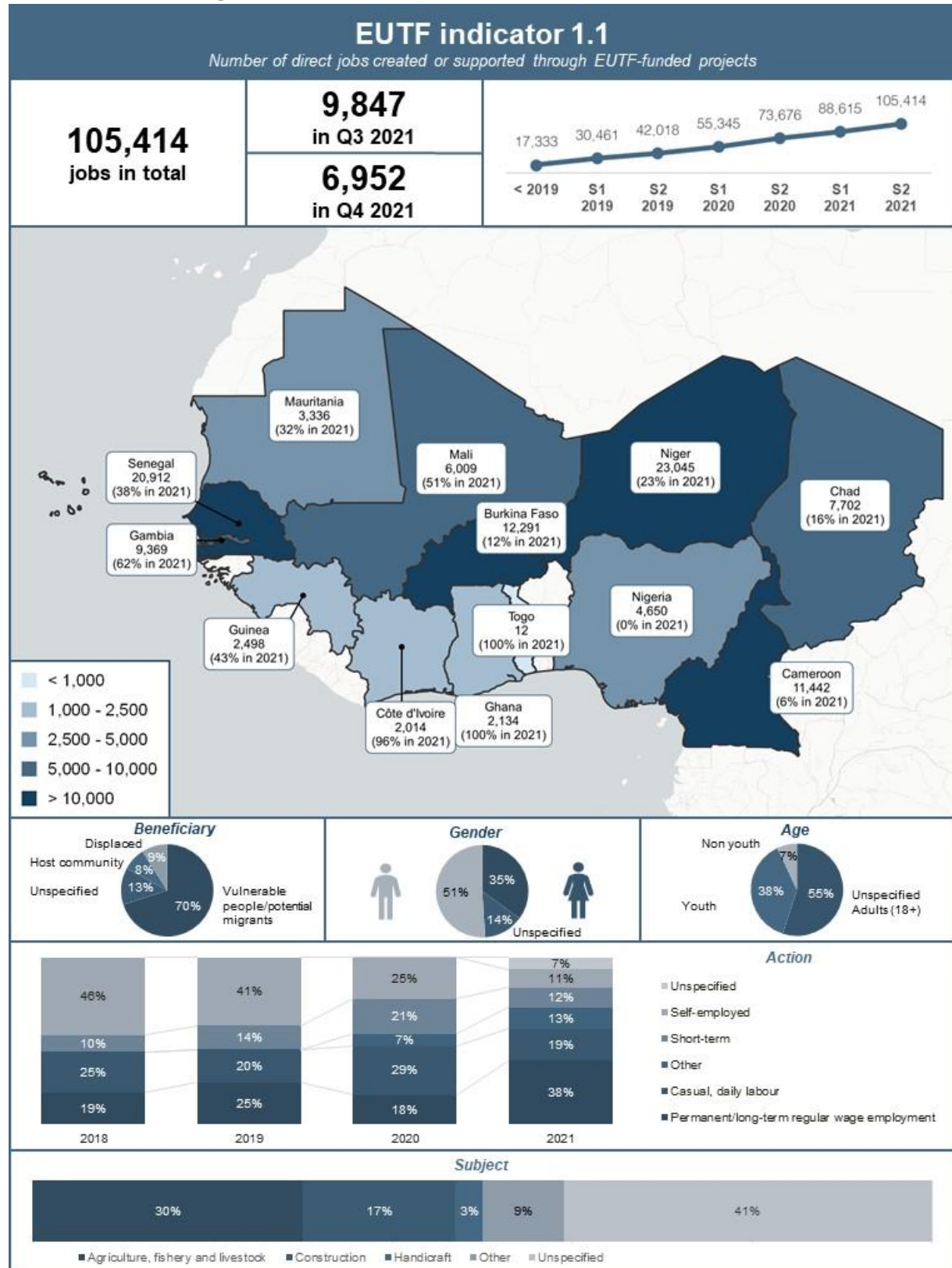

Figure 38: EUTF indicator 1.2, SLC window, December 2021

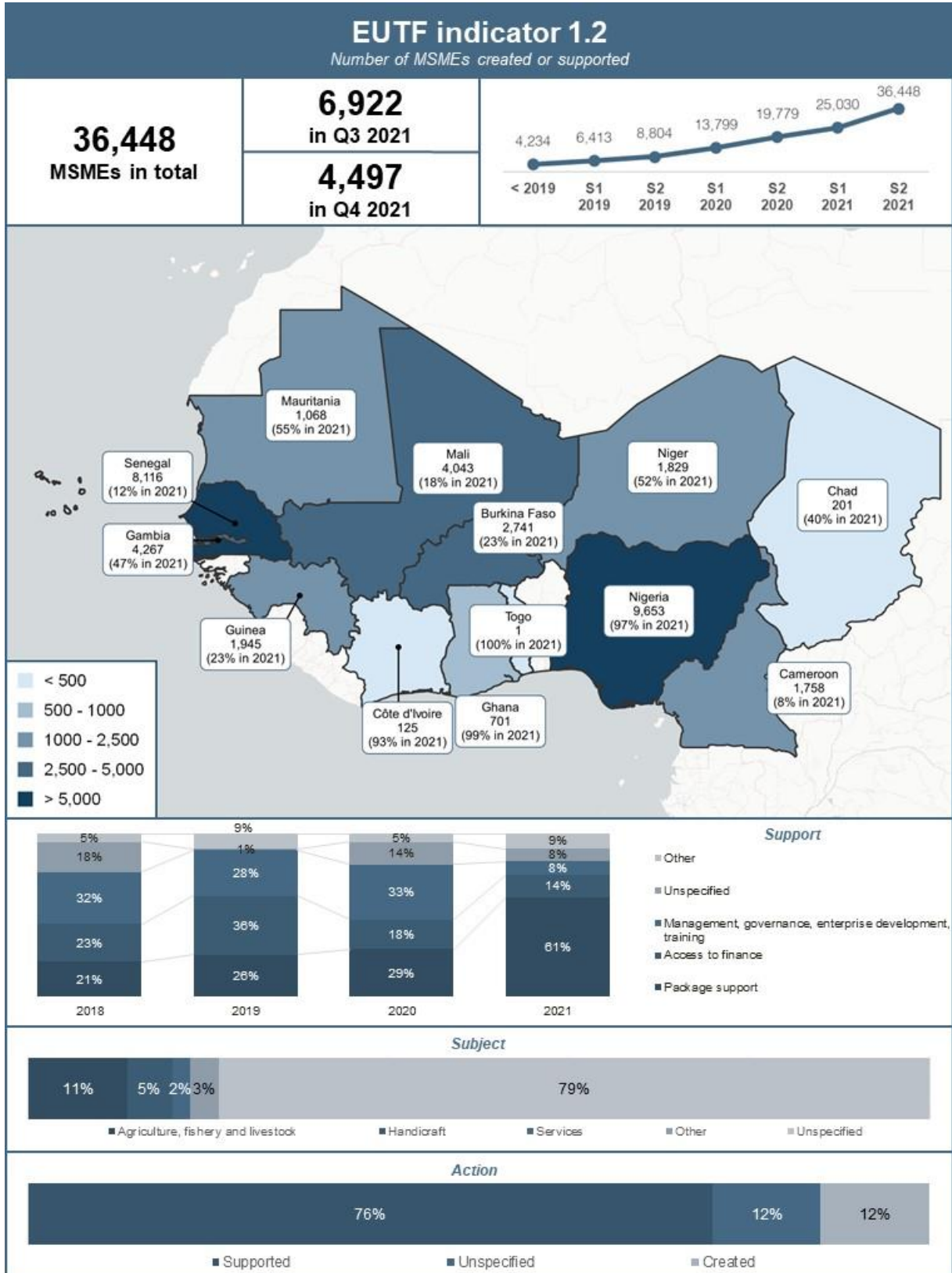

Figure 39: EUTF indicator 1.3, SLC window, December 2021

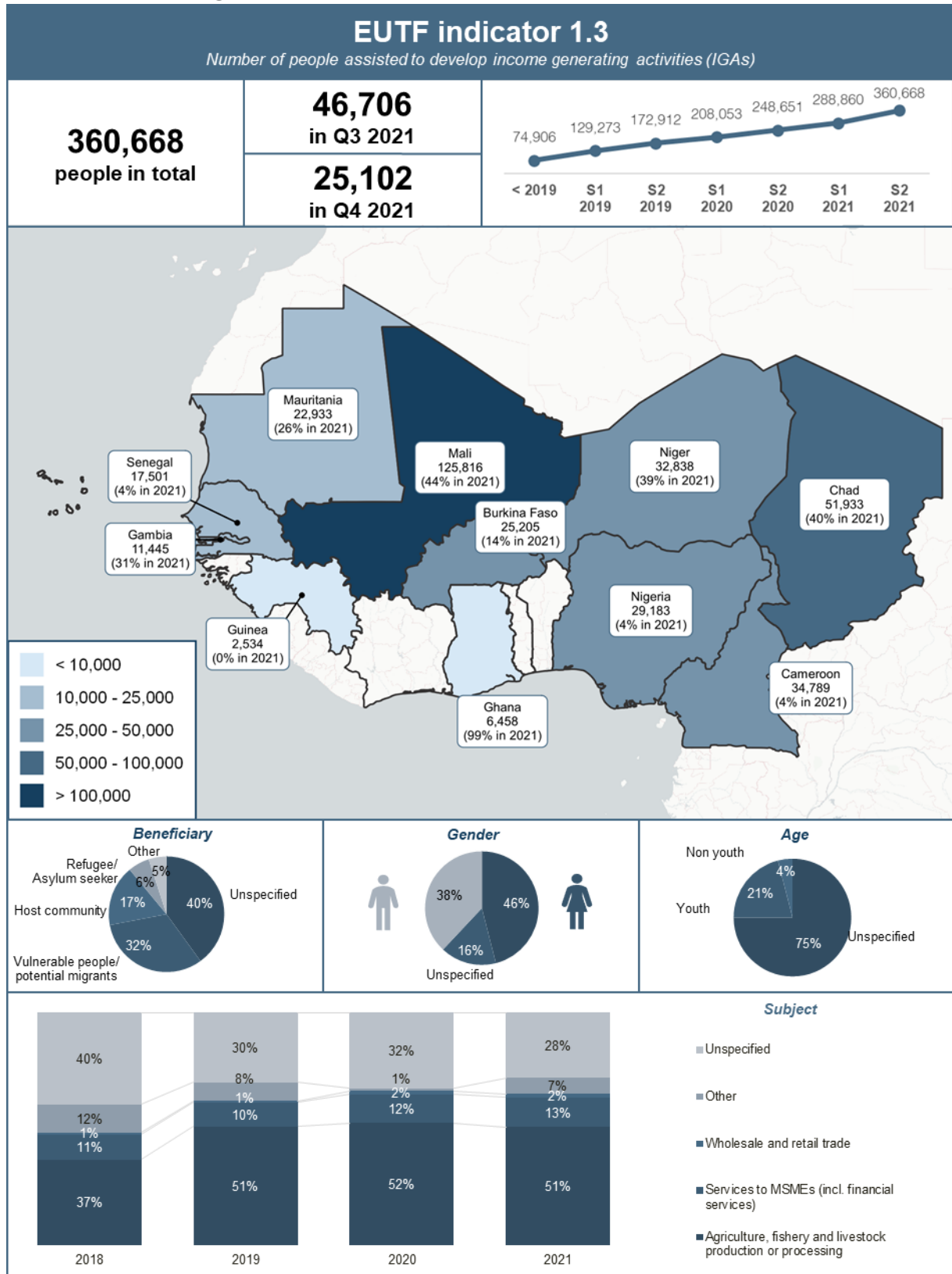



Figure 40: EUTF indicator 1.4, SLC window, December 2021

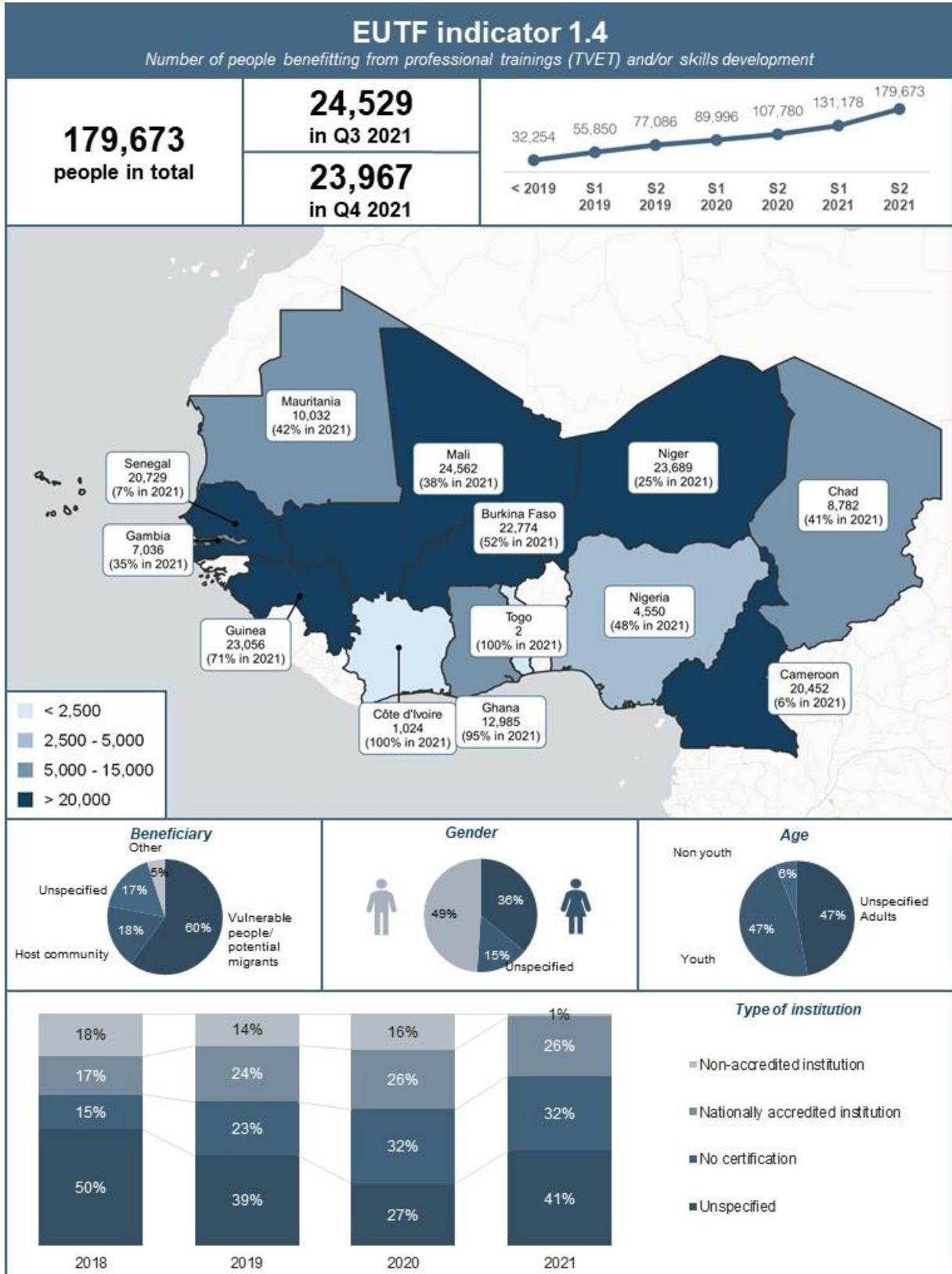
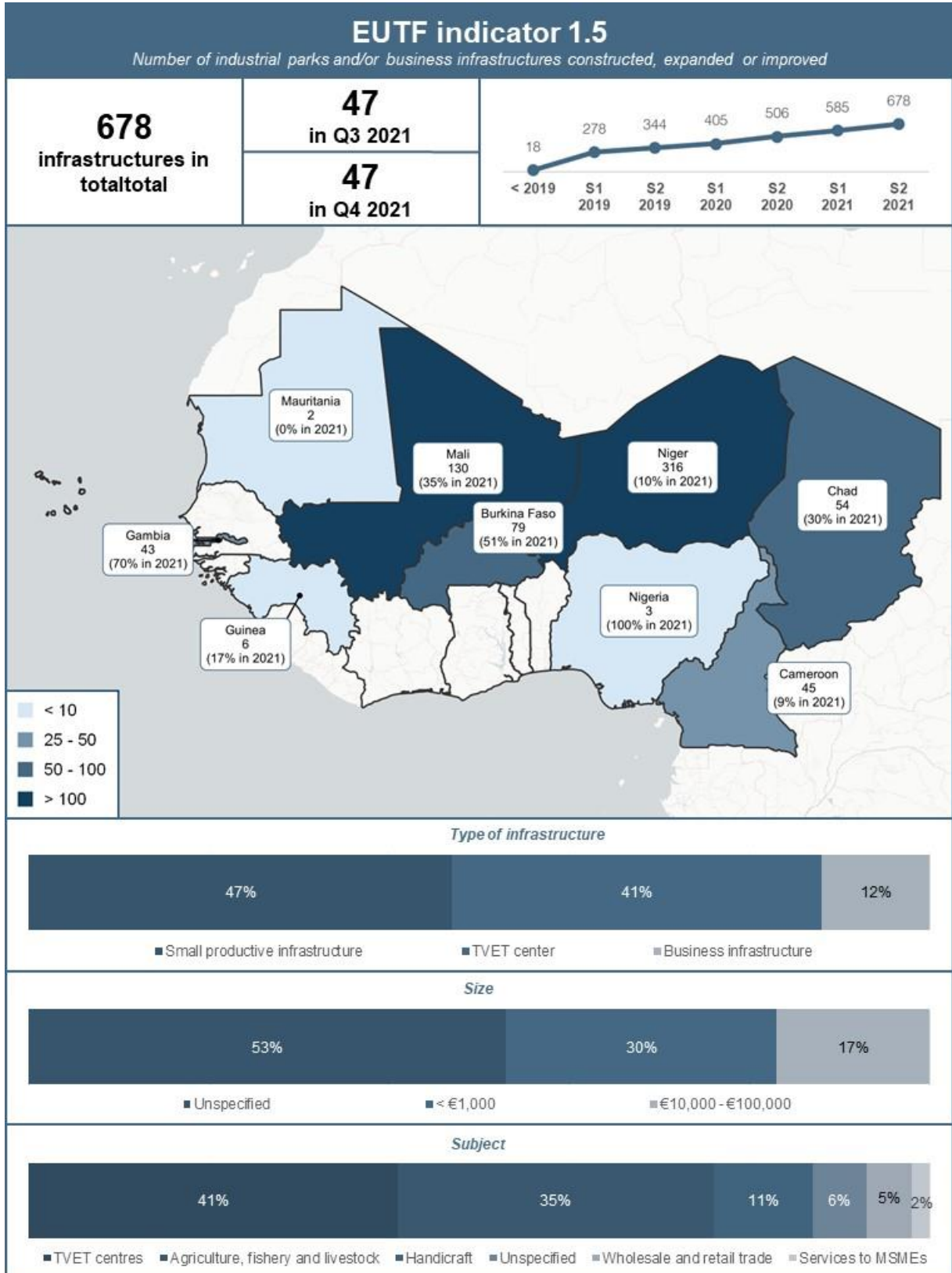

Figure 41: EUTF indicator 1.5, SLC window, December 2021





## STRATEGIC OBJECTIVE 2: STRENGTHENING THE RESILIENCE OF COMMUNITIES

Figure 42: EUTF indicator 2.1, SLC window, December 2021

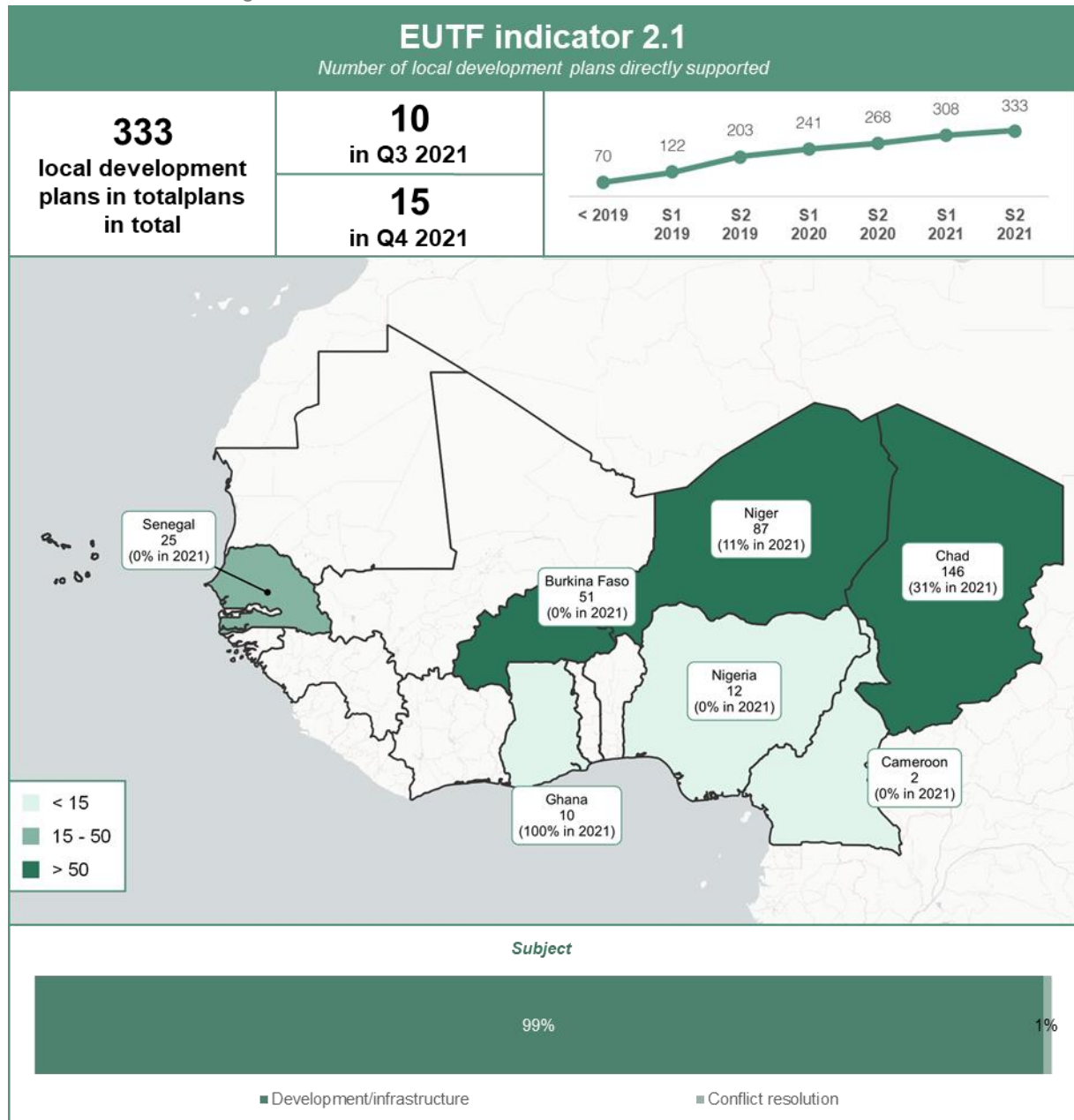

Figure 43: EUTF indicator 2.1 bis, SLC window, December 2021

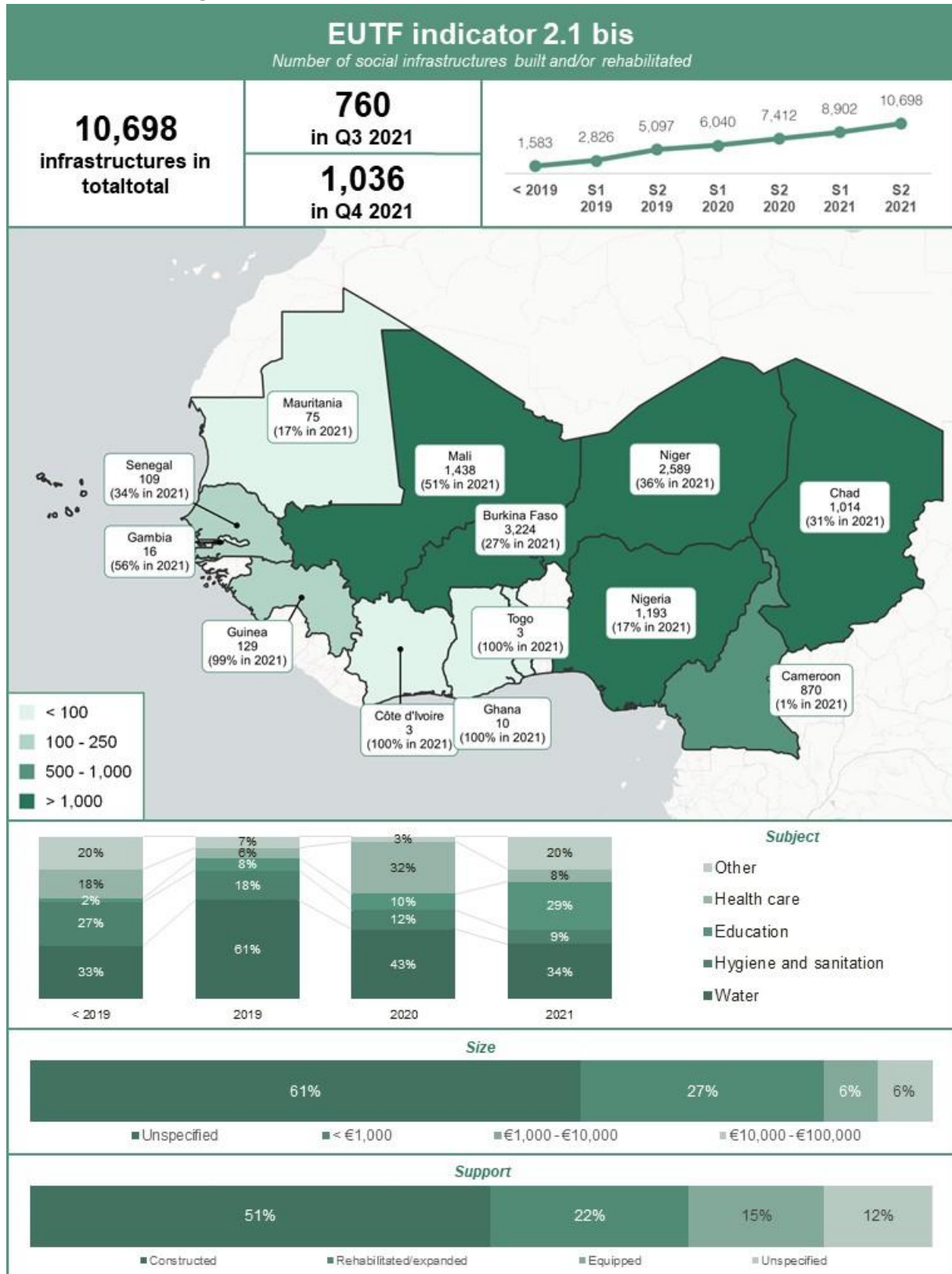

Figure 44: EUTF indicator 2.2, SLC window, December 2021

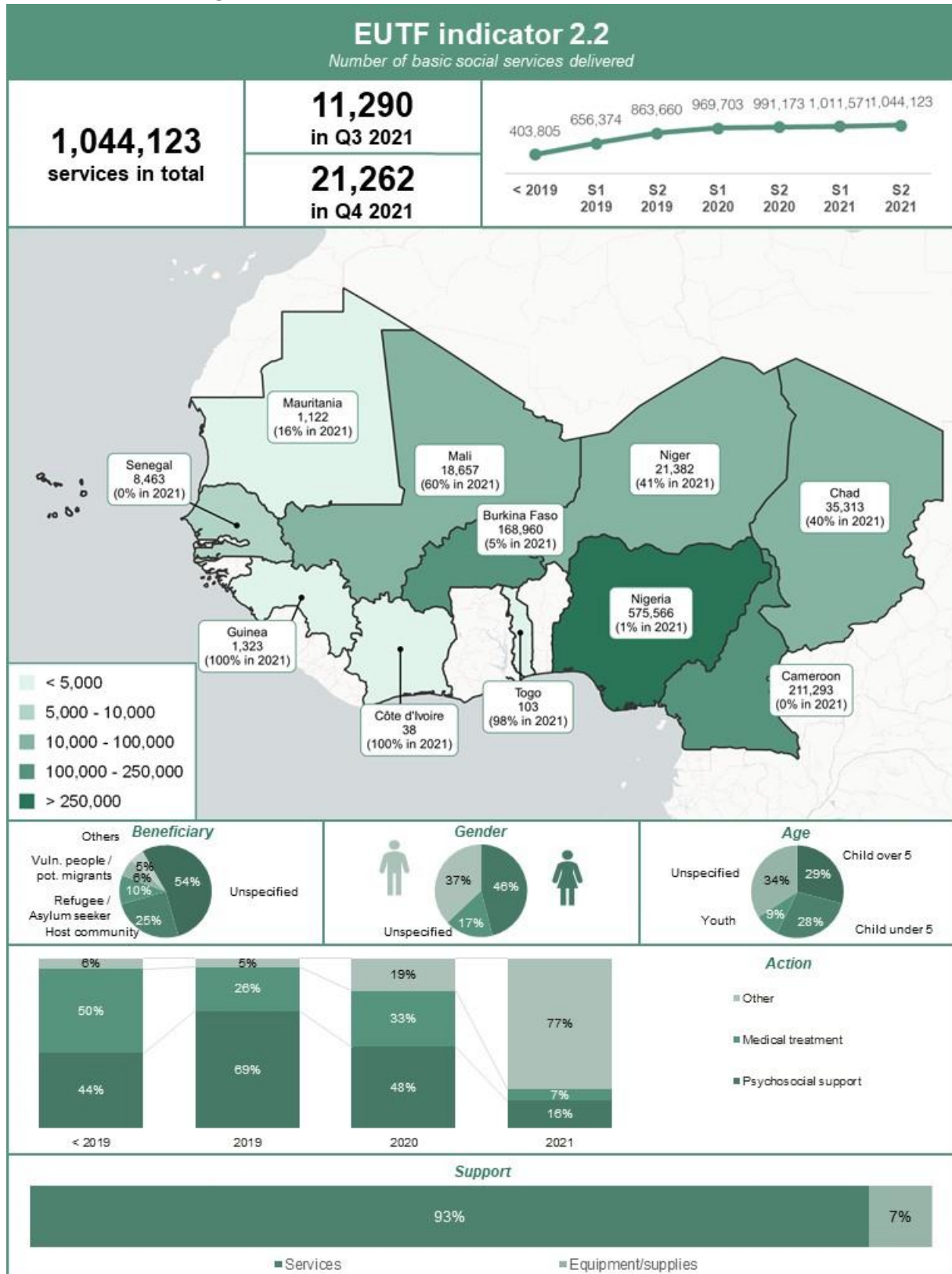

Figure 45: EUTF indicator 2.3, SLC window, December 2021

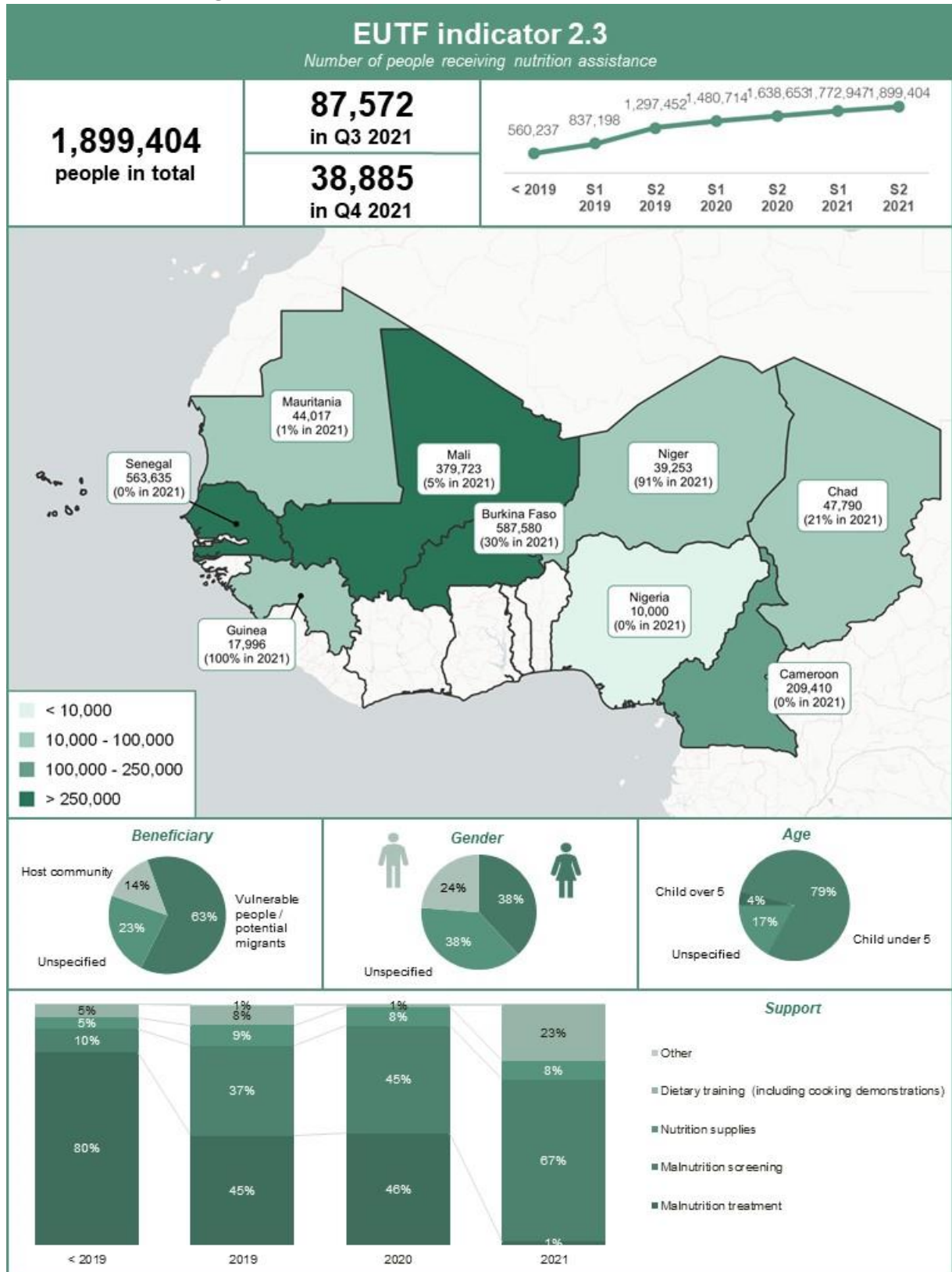



Figure 46: EUTF indicator 2.4, SLC window, December 2021

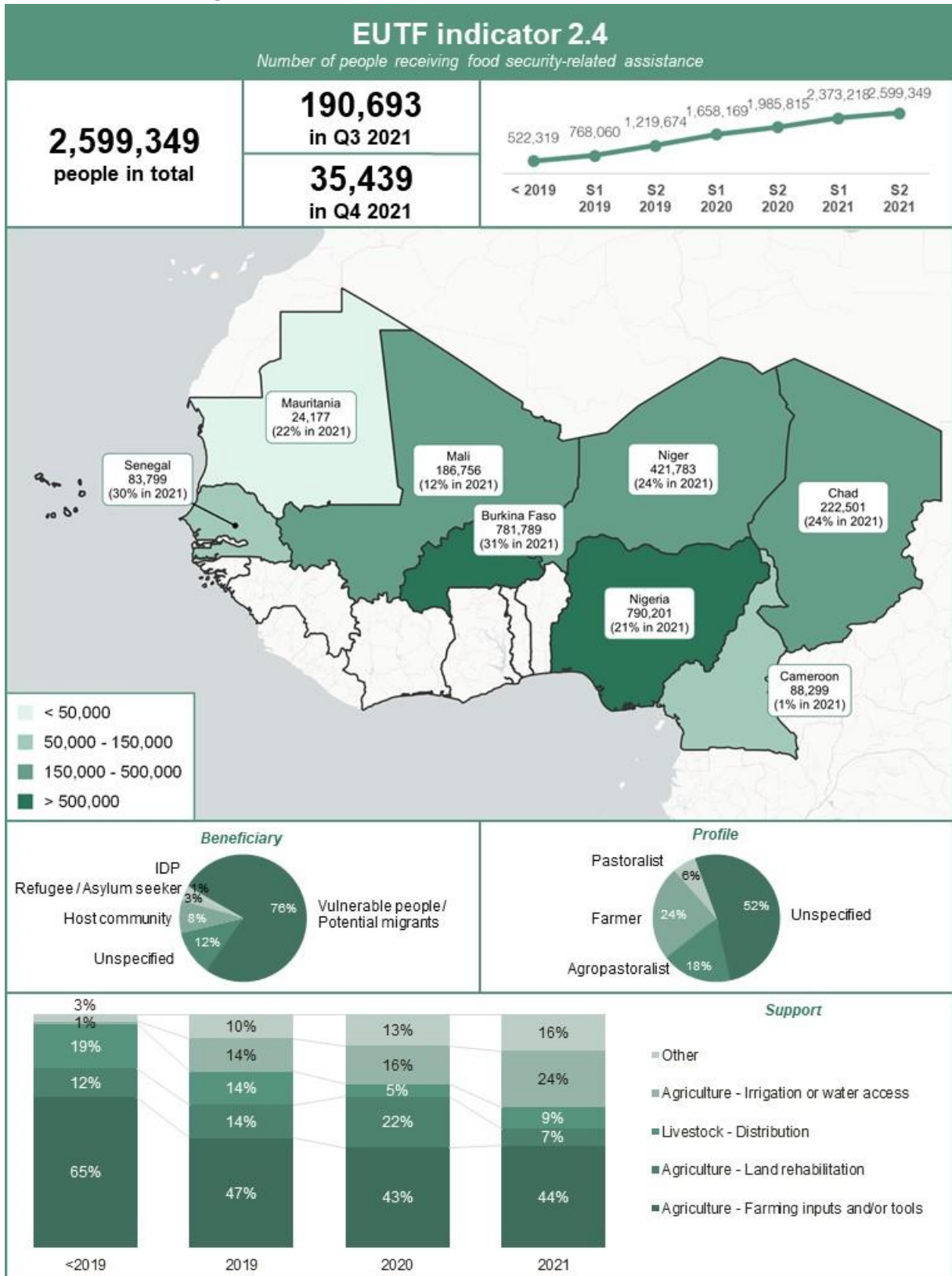

Figure 47: EUTF indicator 2.5, SLC window, December 2021

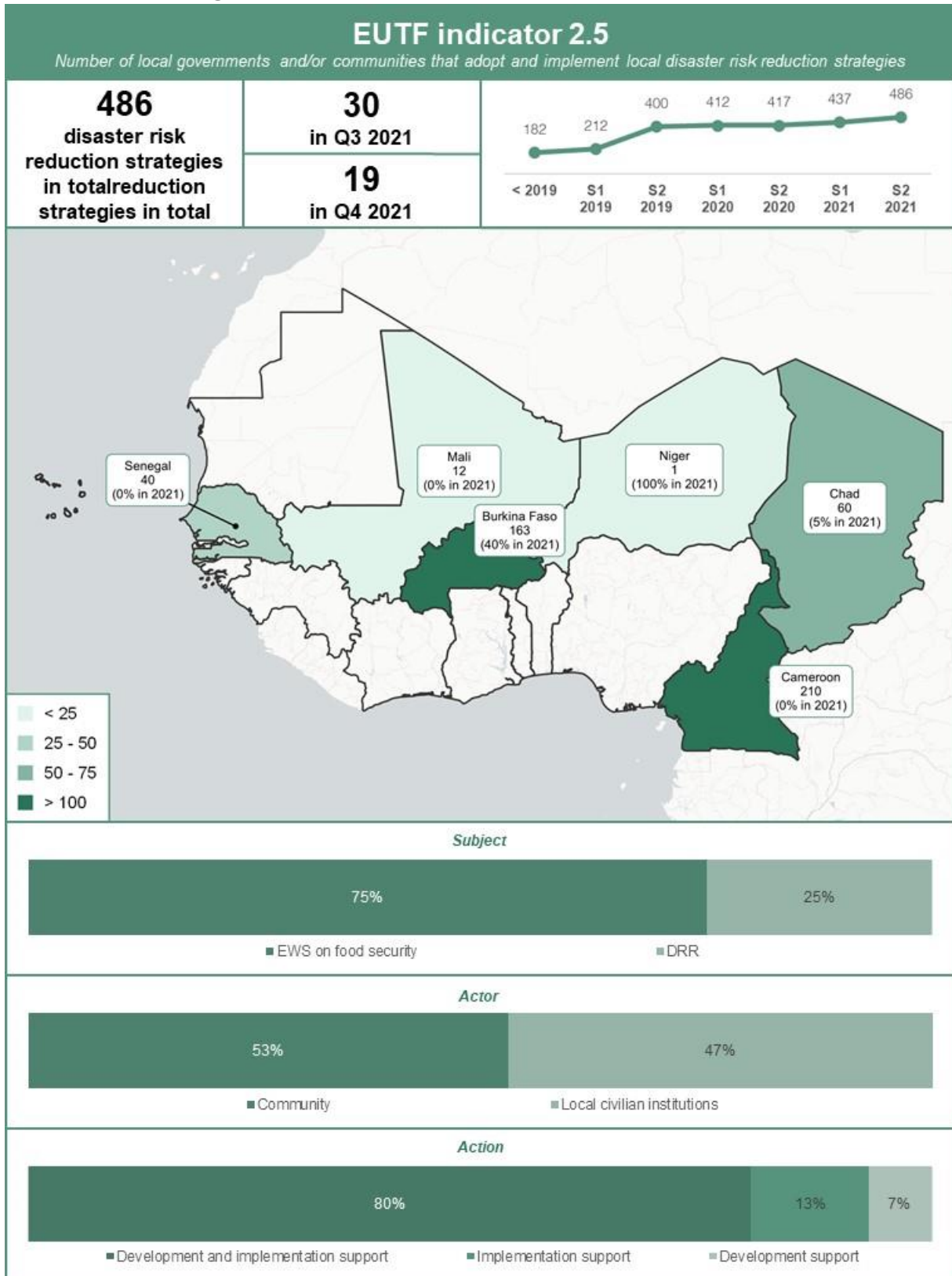

Figure 48: EUTF indicator 2.6, SLC window, December 2021

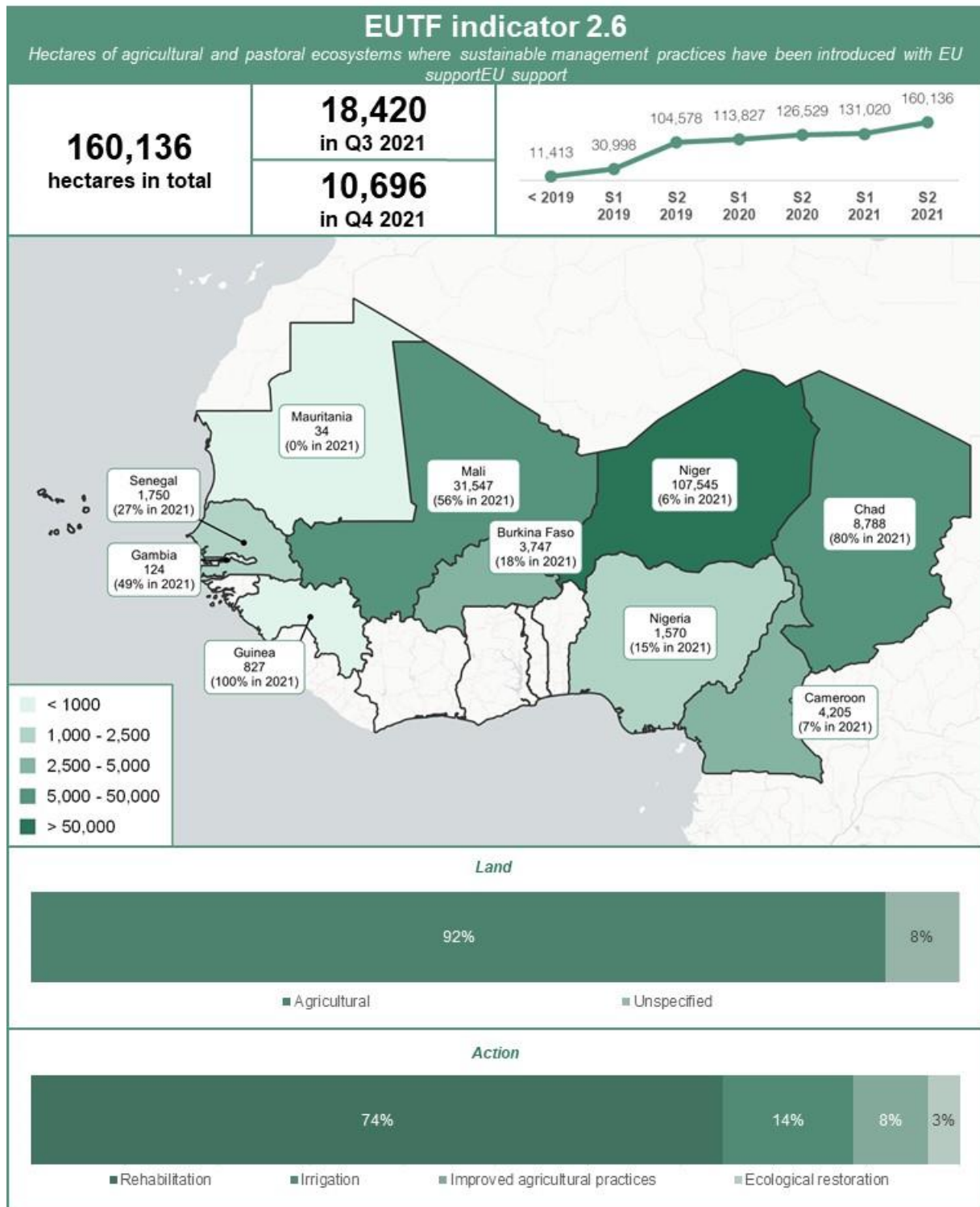



Figure 49: EUTF indicator 2.7, SLC window, December 2021

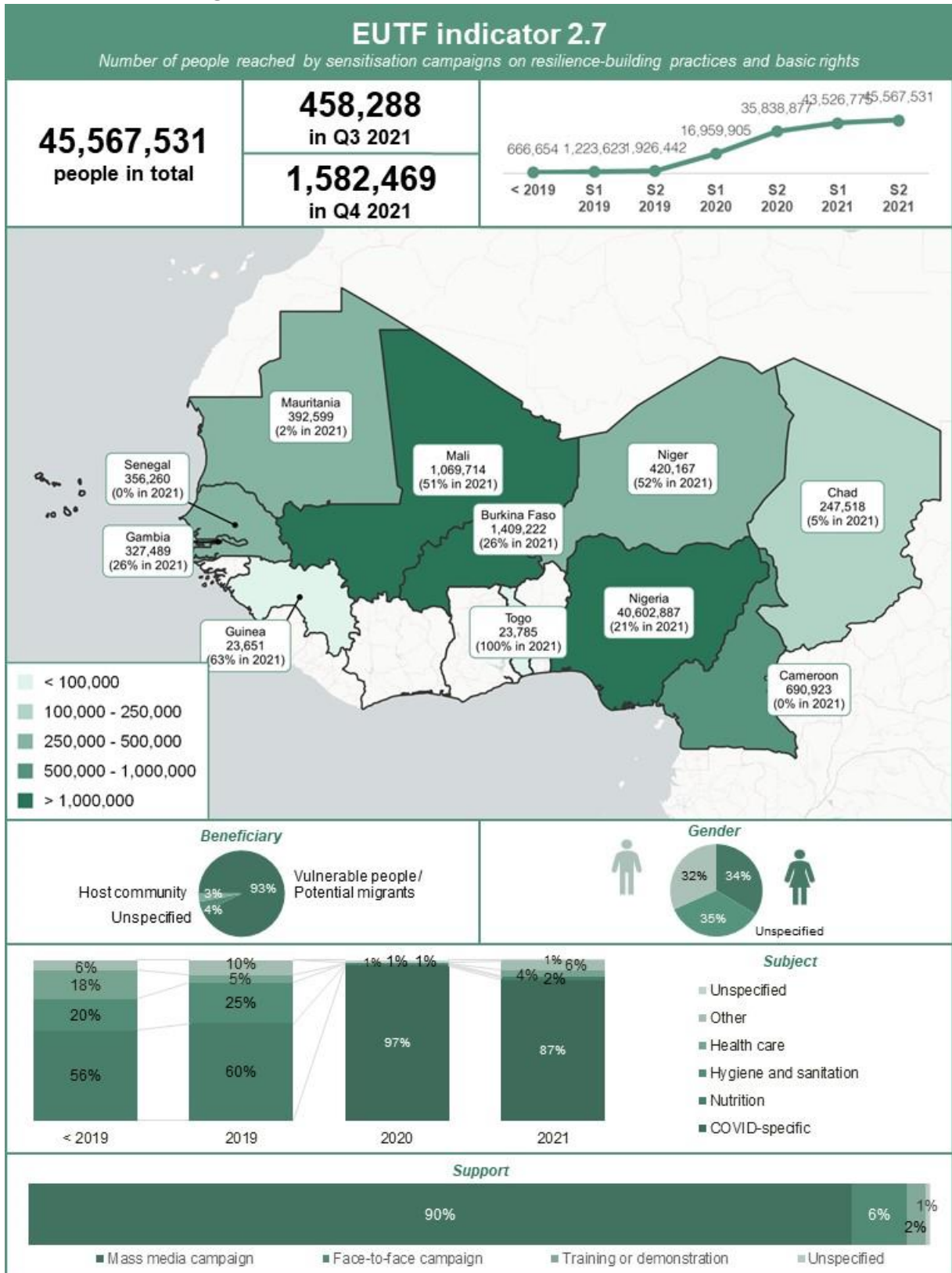

Figure 50: EUTF indicator 2.8, SLC window, December 2021

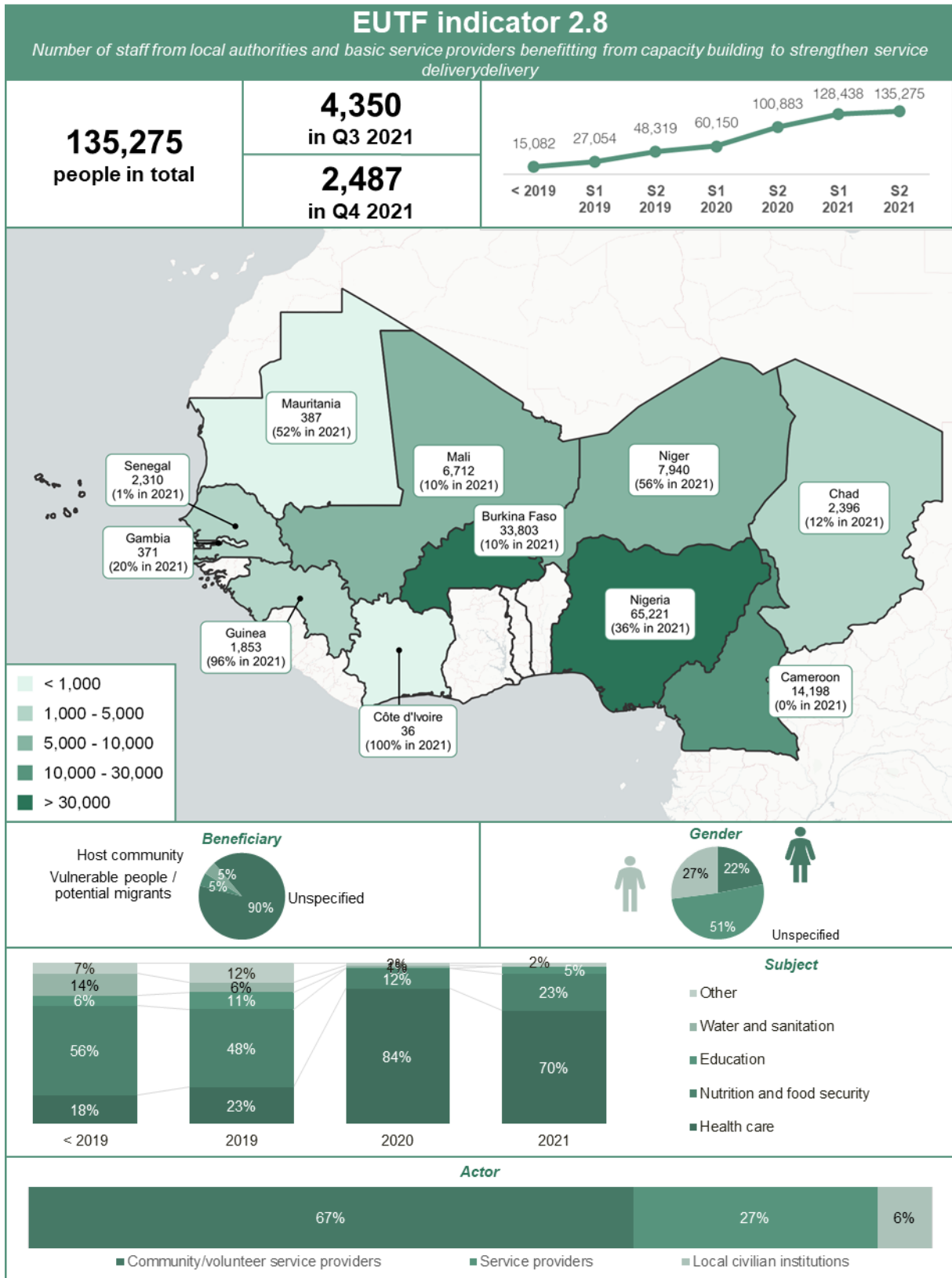
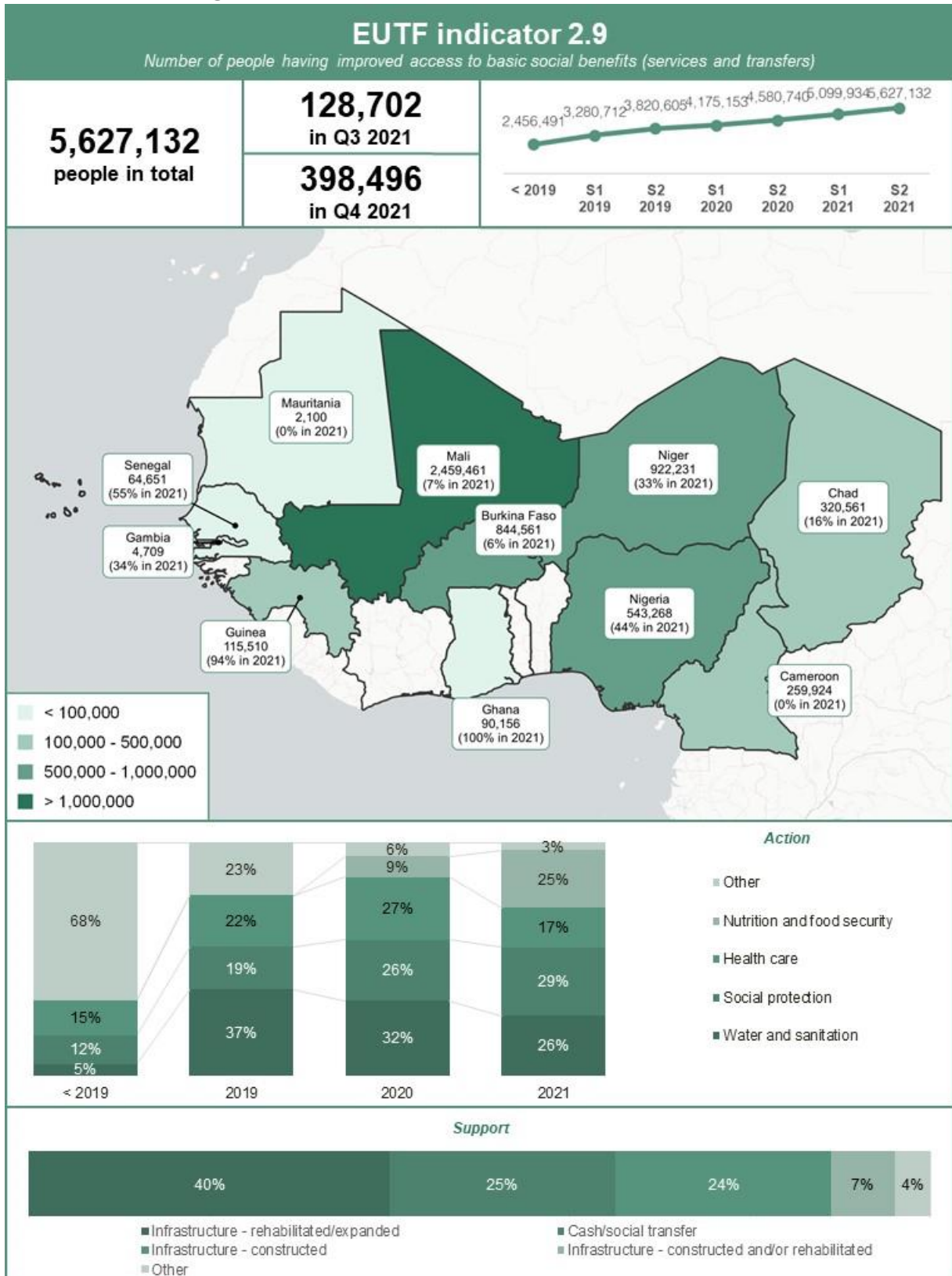

Figure 51: EUTF indicator 2.9, SLC window, December 2021



### STRATEGIC OBJECTIVE 3: IMPROVED MIGRATION MANAGEMENT

Figure 52: EUTF indicator 3.1, SLC window, December 2021

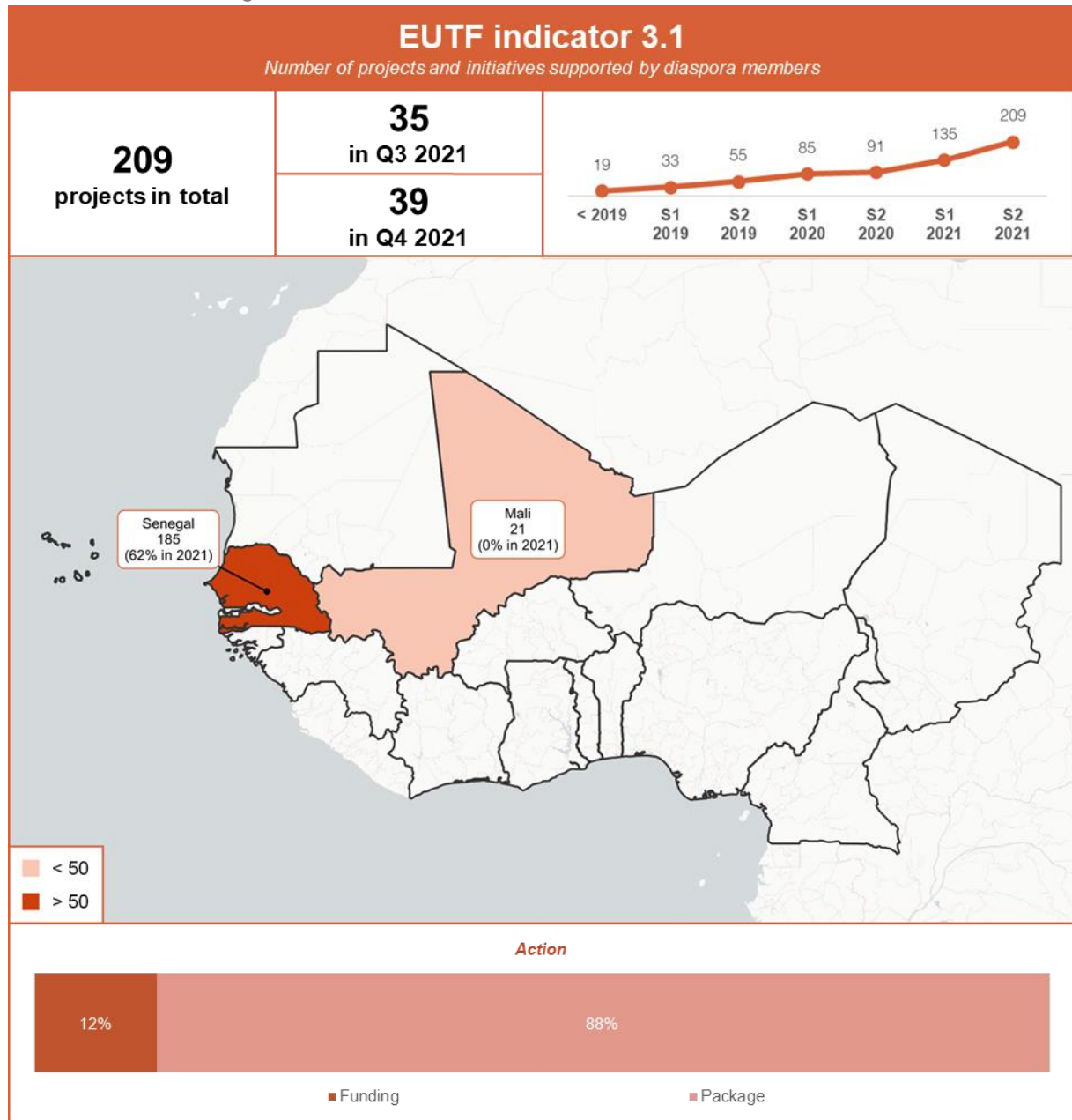
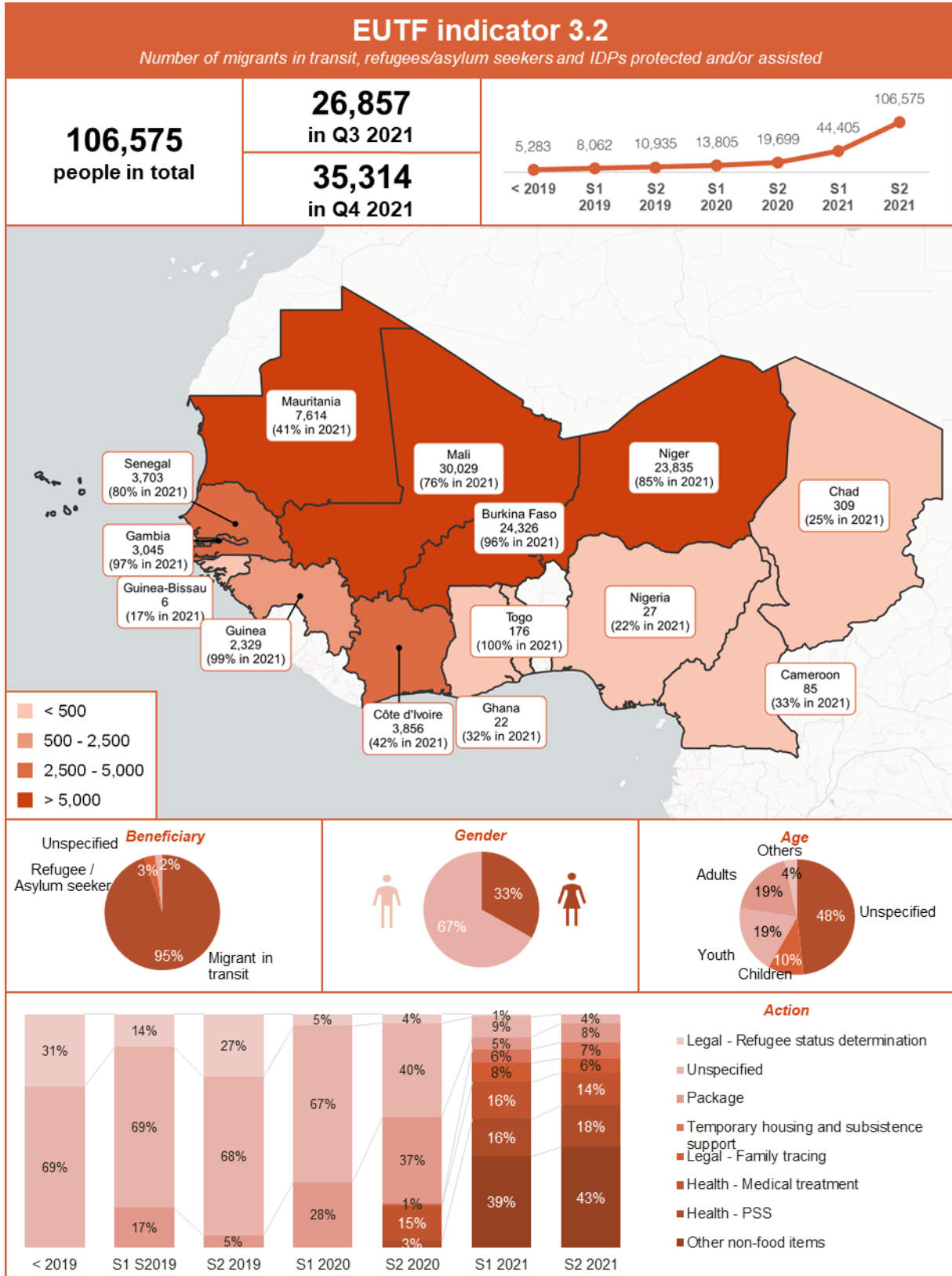

Figure 53: EUTF indicator 3.2, SLC window, December 2021<sup>1</sup>



<sup>1</sup> Please note that results for indicator 3.2 do not include IOM data, except 99 (IOM JI Burkina Faso) and 219 (IOM JI Mauritania) in Q1 2019.



Figure 54: EUTF indicator 3.3, SLC window, December 2021

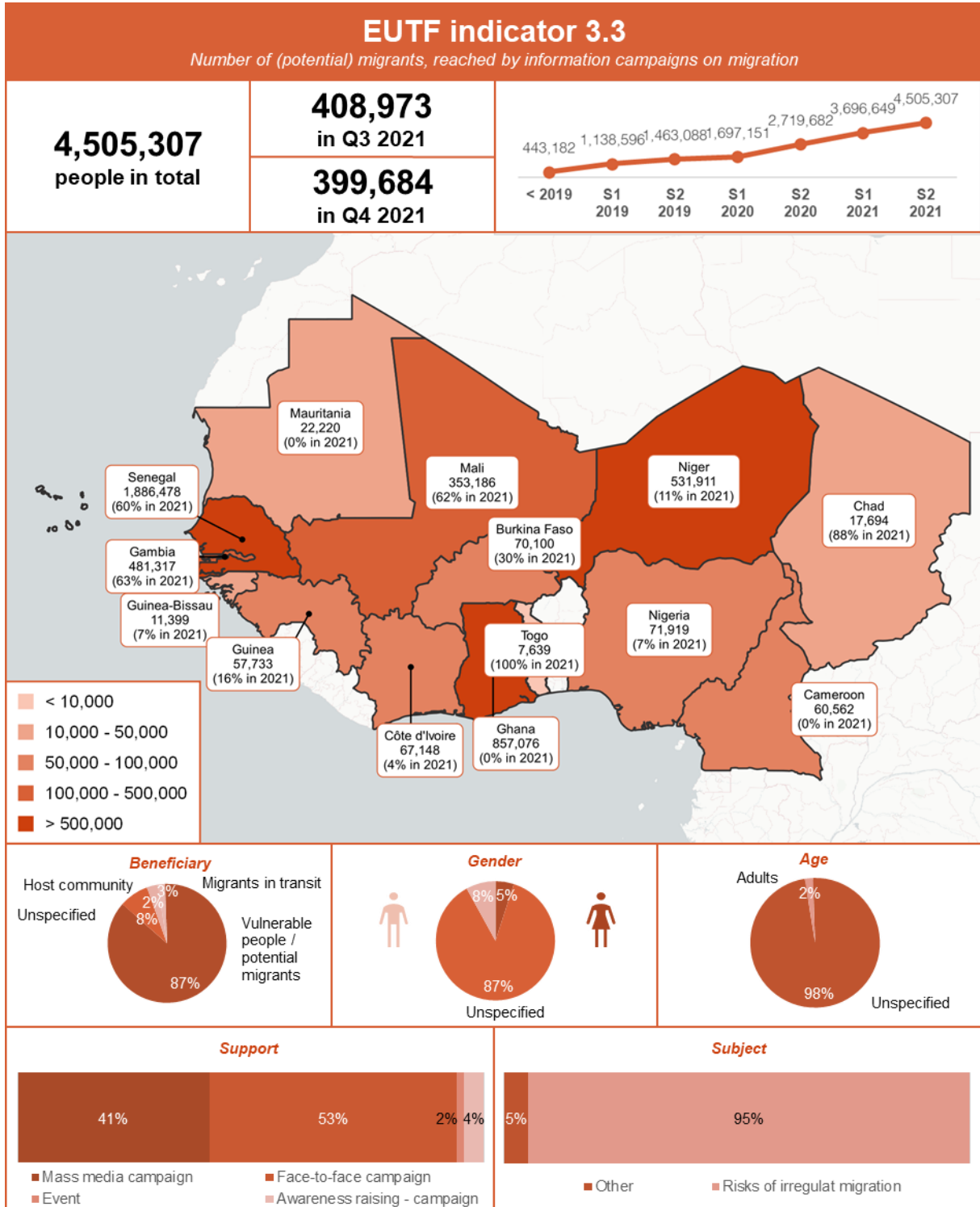

Figure 55: EUTF indicator 3.4, SLC window, December 2021

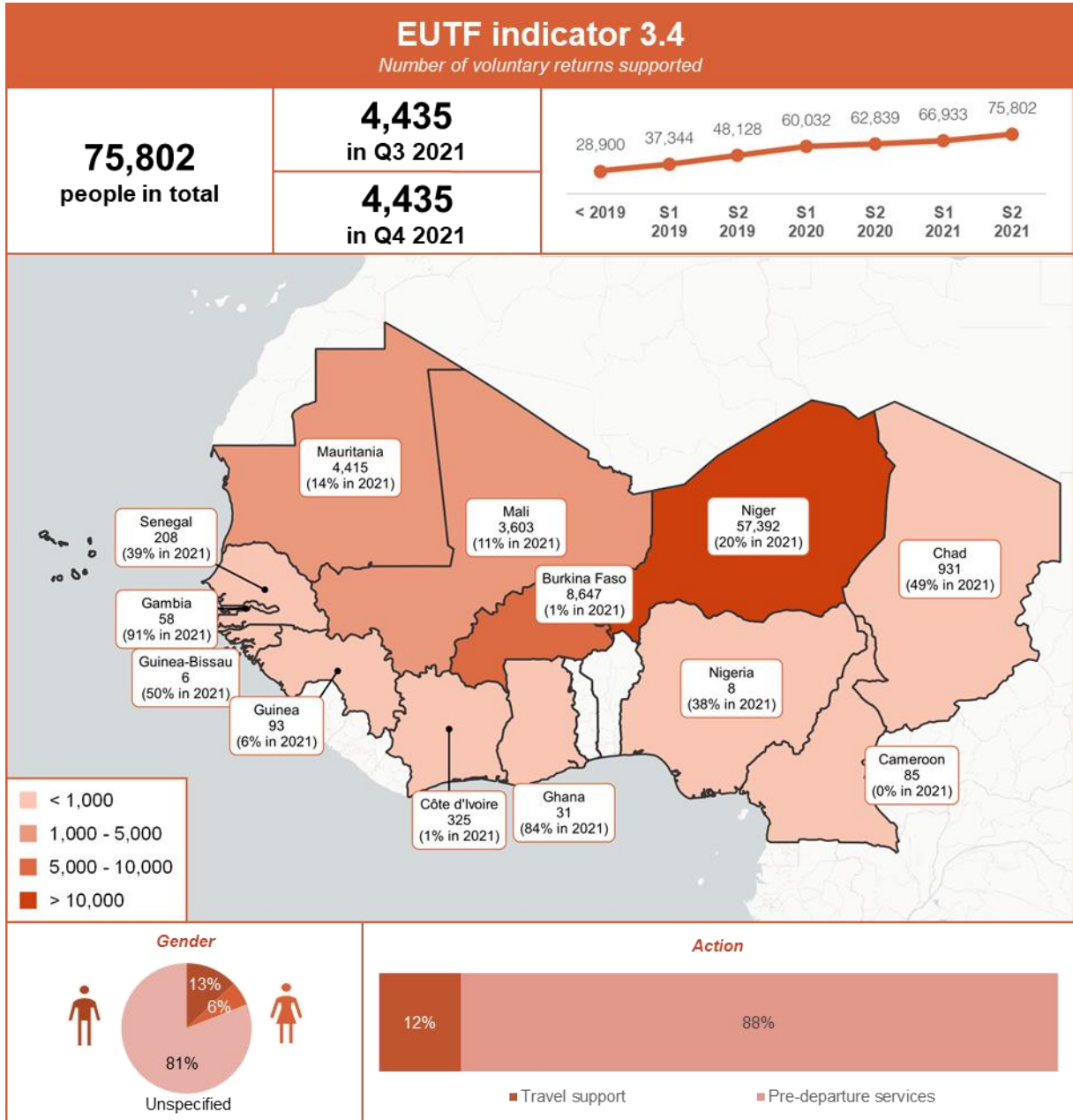



Figure 56: EUTF indicator 3.5, SLC window, December 2021

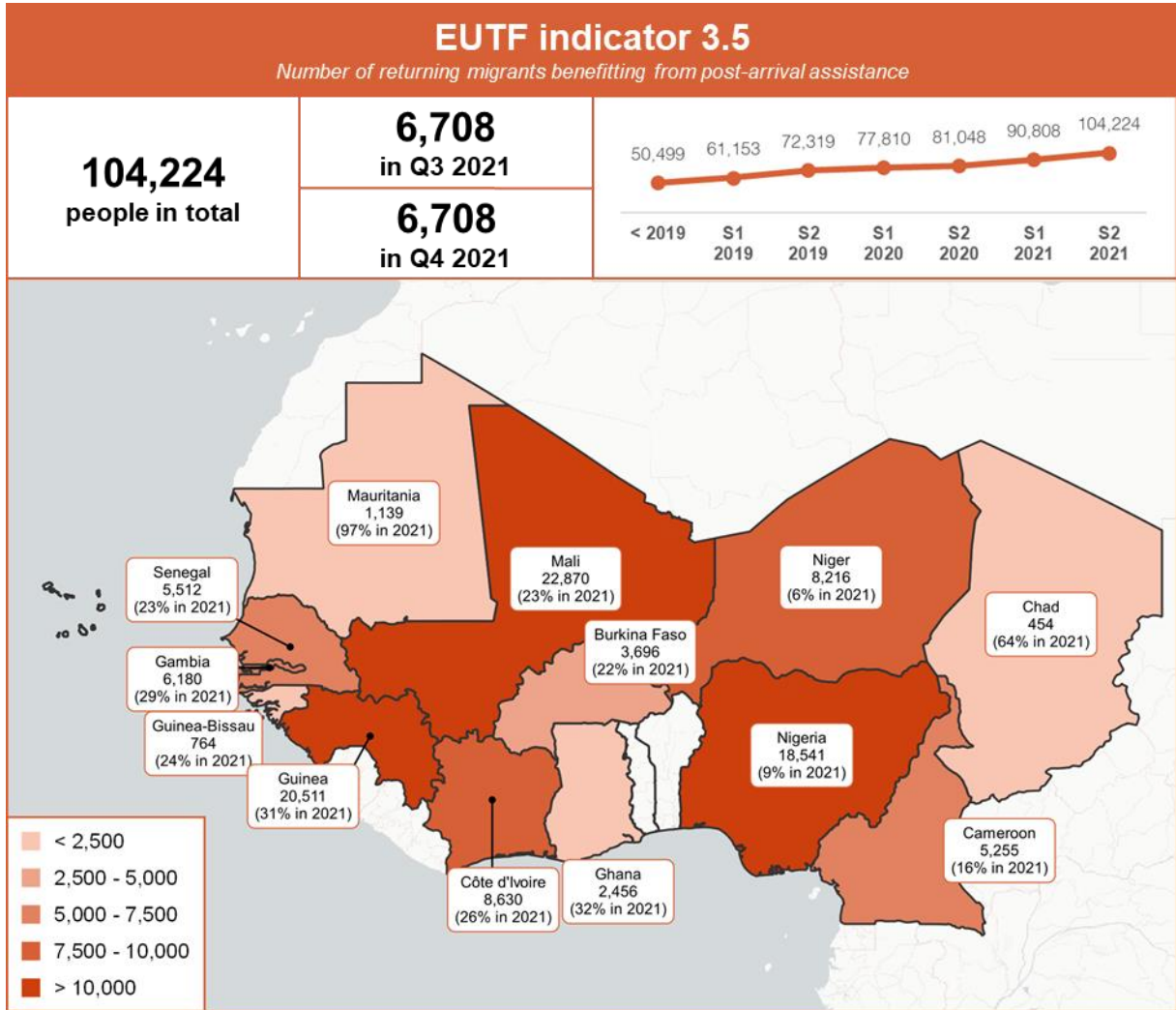

Figure 57: EUTF indicator 3.5 bis, SLC window, December 2021

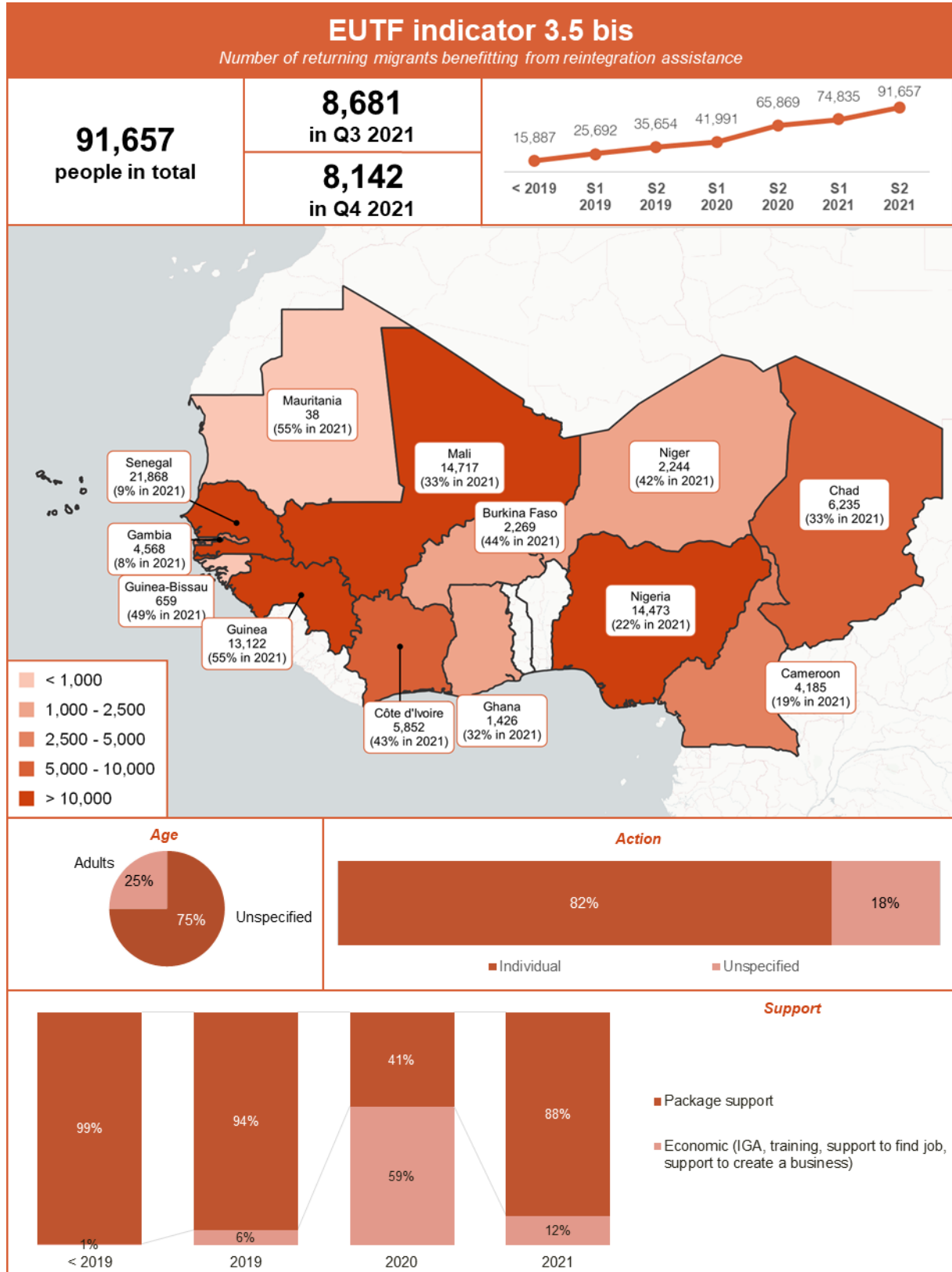

Figure 58: EUTF indicator 3.6, SLC window, December 2021

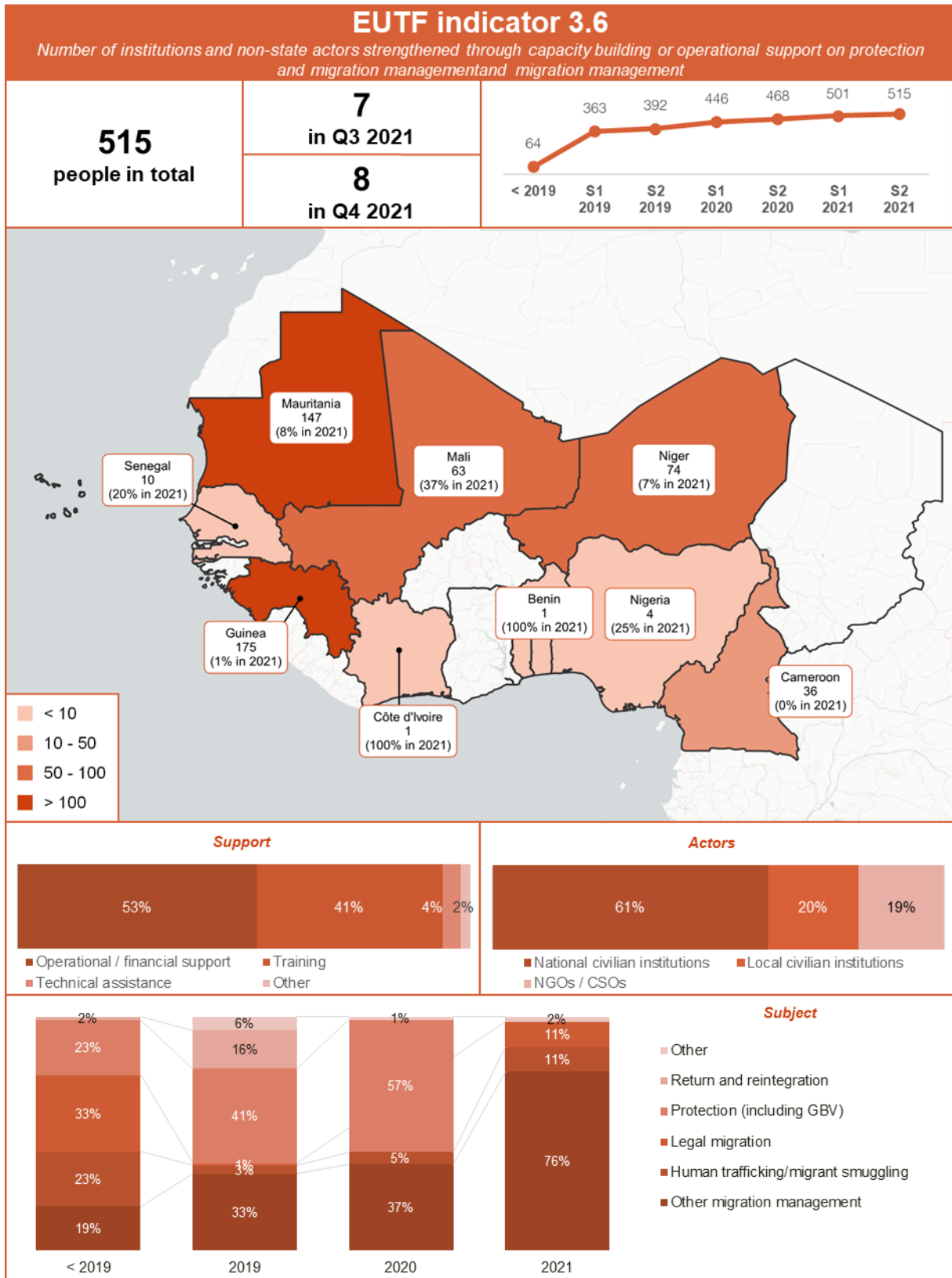

Figure 59: EUTF indicator 3.7, SLC window, December 2021

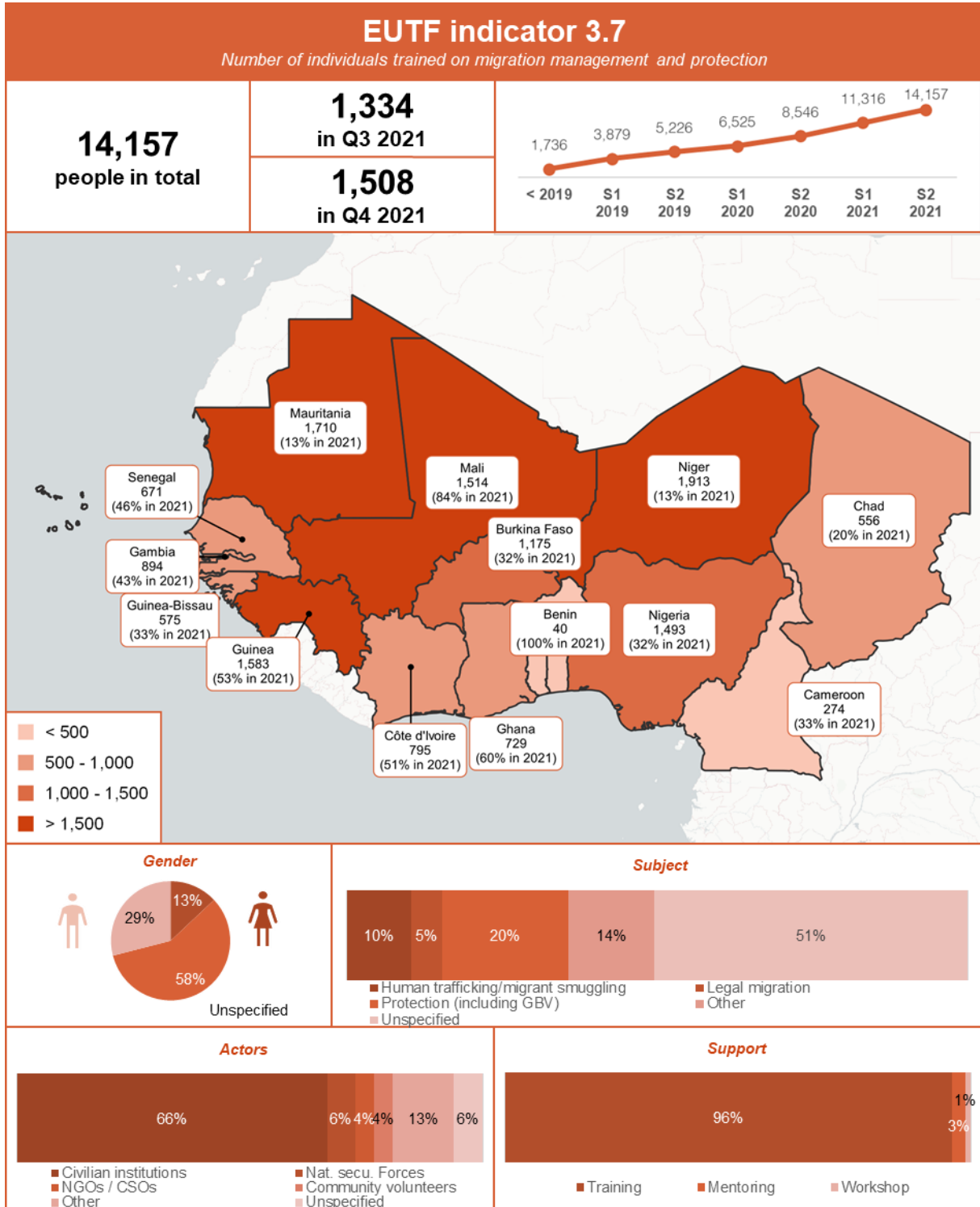

Figure 60: EUTF indicator 3.8, SLC window, December 2021

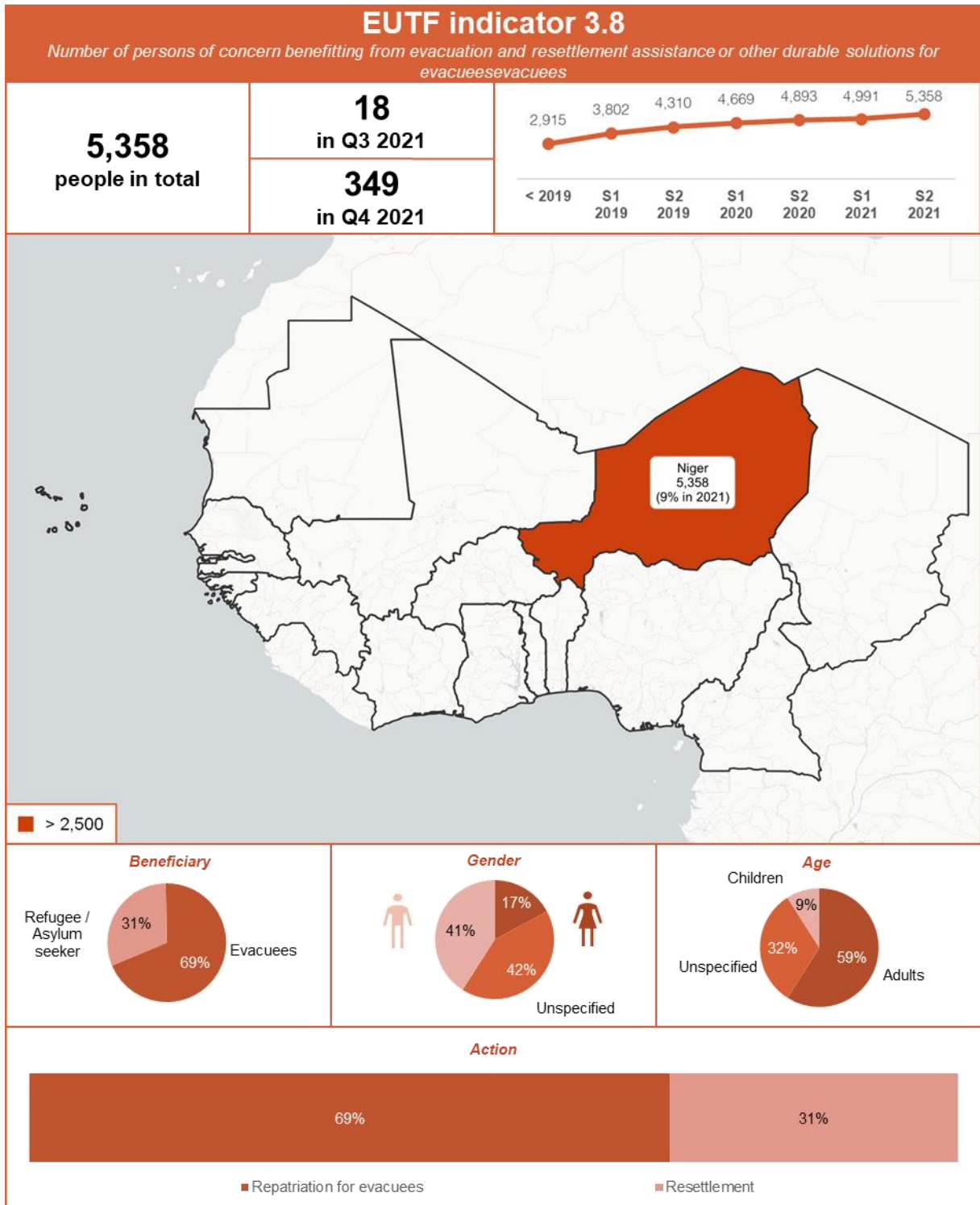

Figure 61: EUTF indicator 3.10, SLC window, December 2021

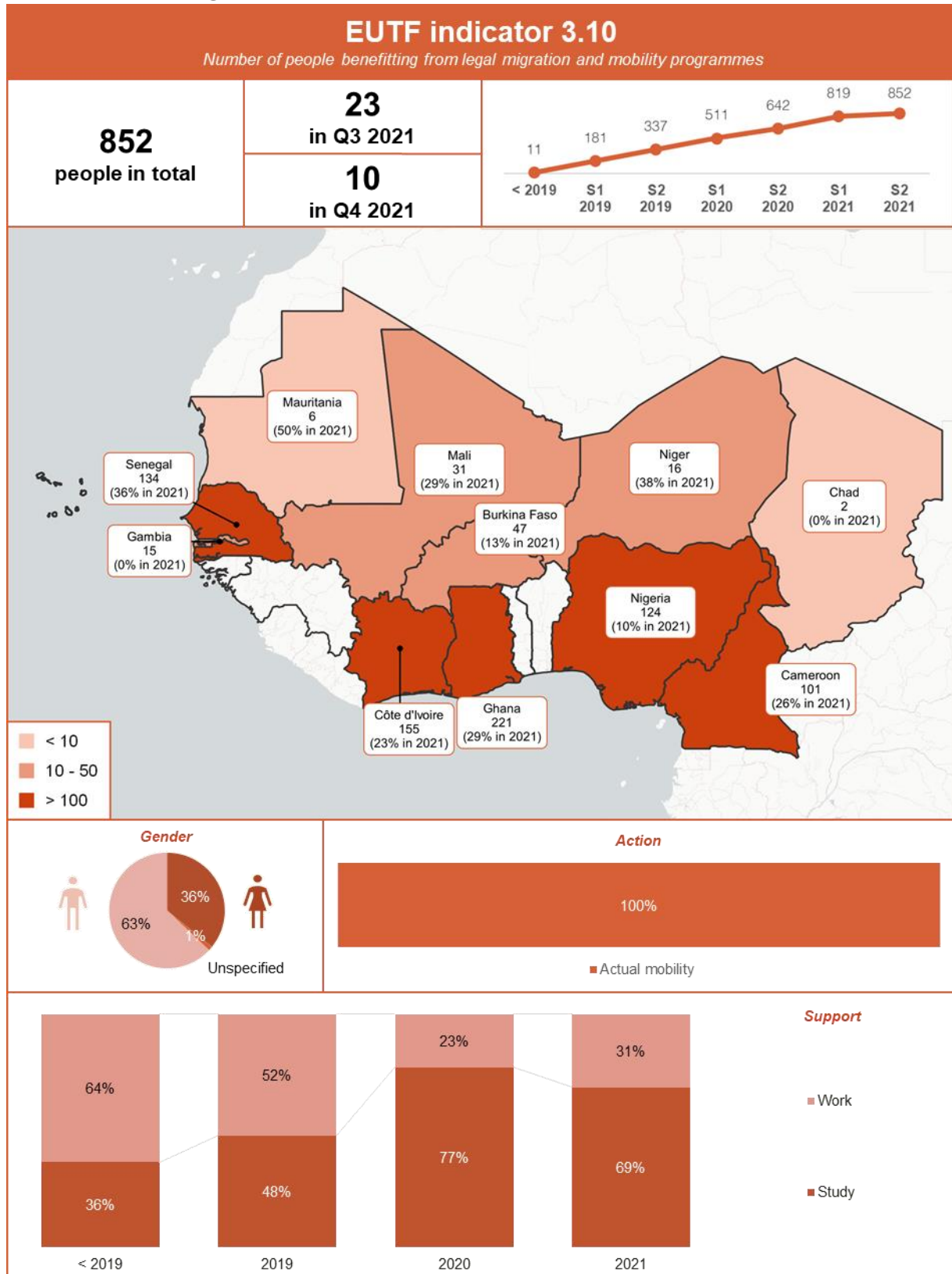
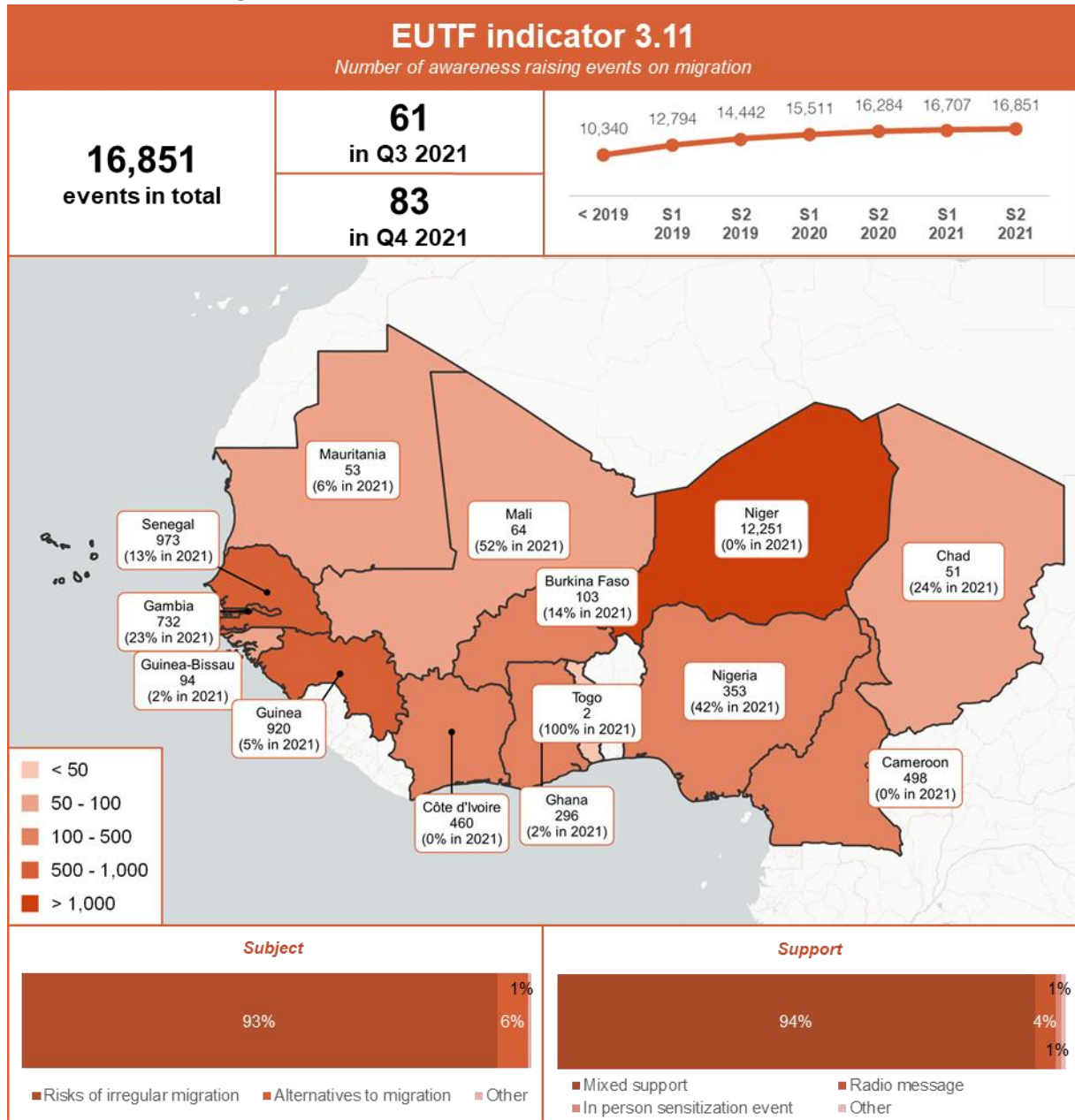



Figure 62: EUTF indicator 3.11, SLC window, December 2021





STRATEGIC OBJECTIVE 4: IMPROVED GOVERNANCE AND CONFLICT PREVENTION AND REDUCTION OF FORCED DISPLACEMENT AND IRREGULAR MIGRATION

Figure 63: EUTF indicator 4.1, SLC window, December 2021

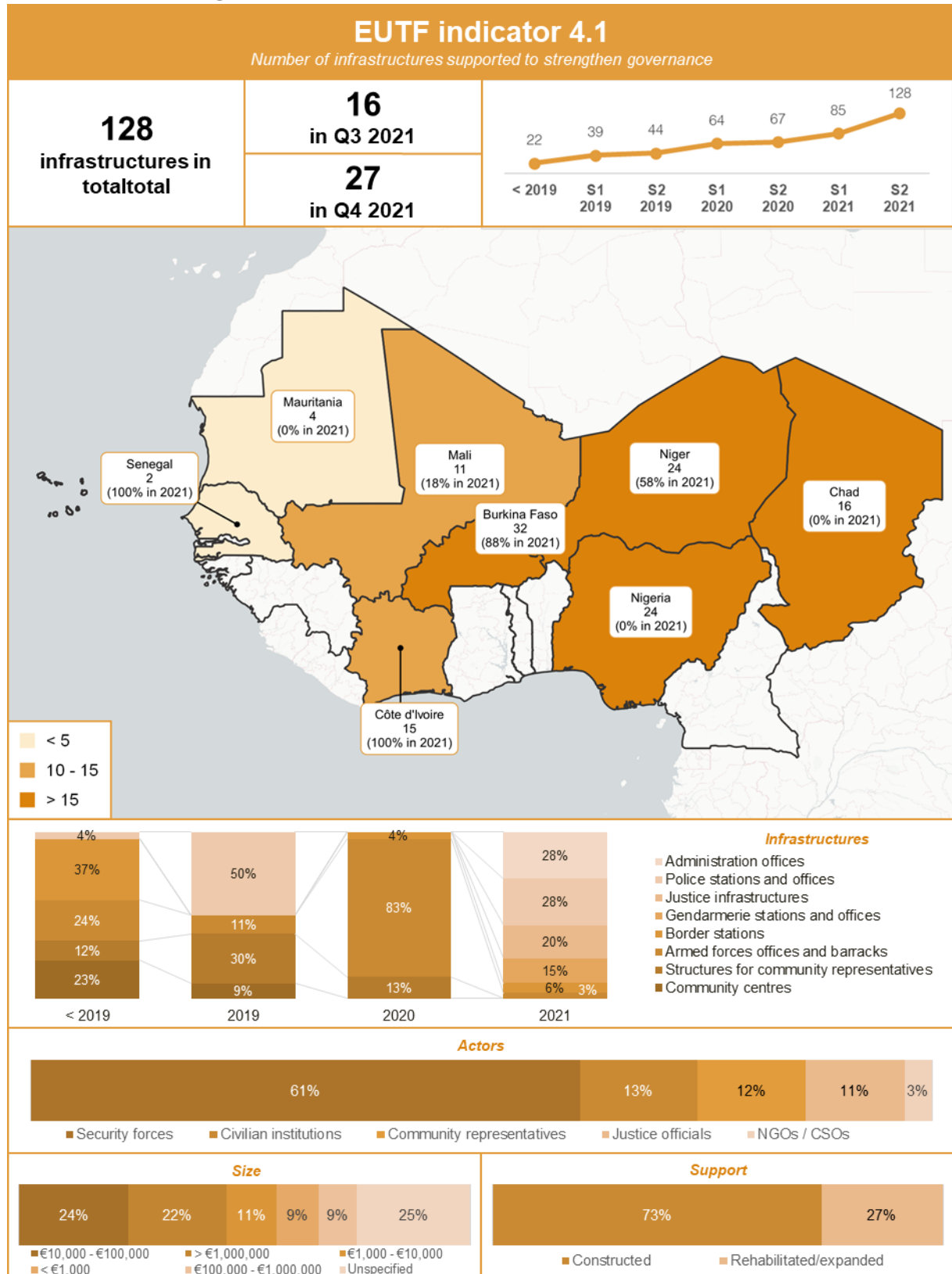

Figure 64: EUTF indicator 4.1 bis, SLC window, December 2021

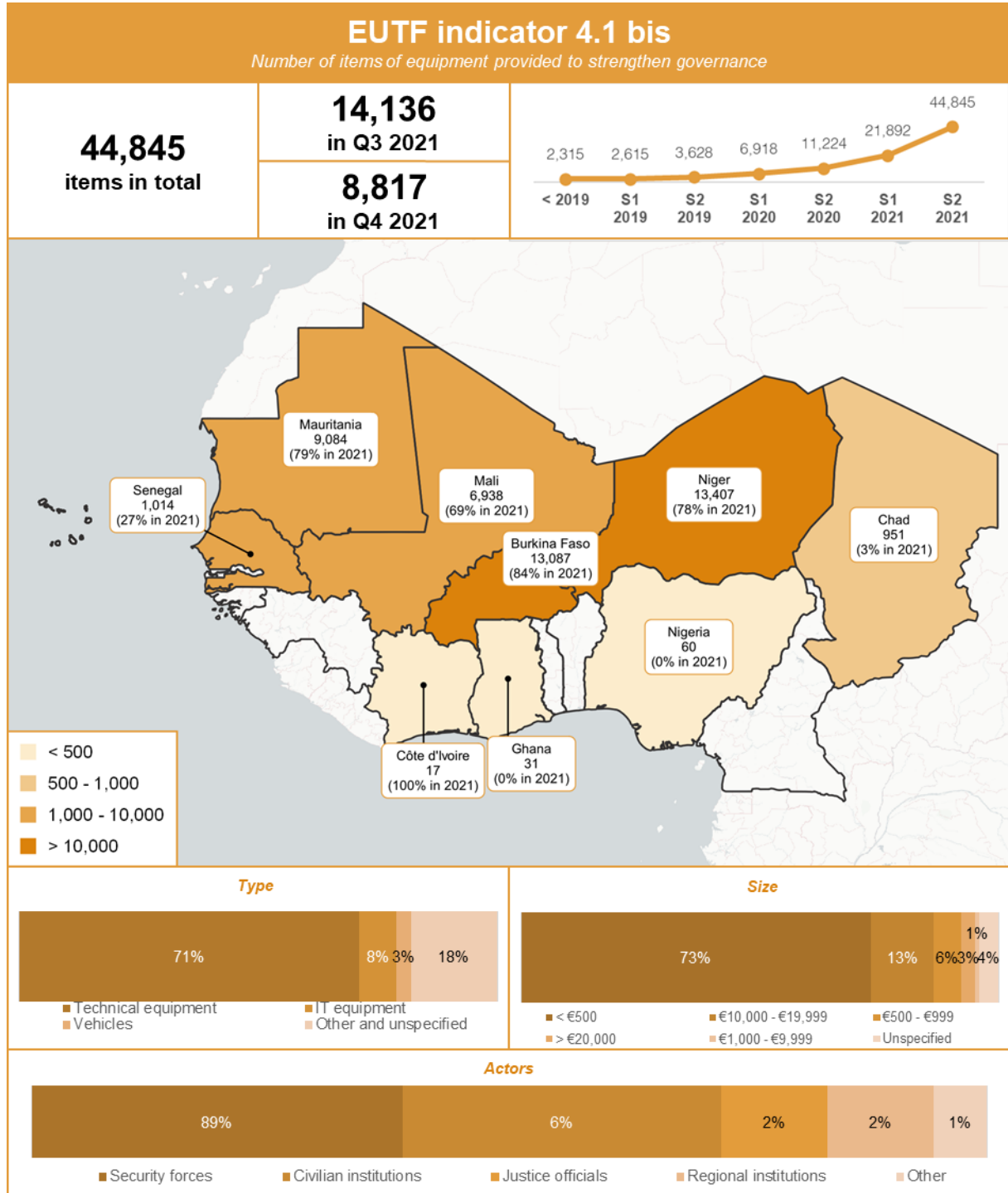

Figure 65: EUTF indicator 4.2, SLC window, December 2021

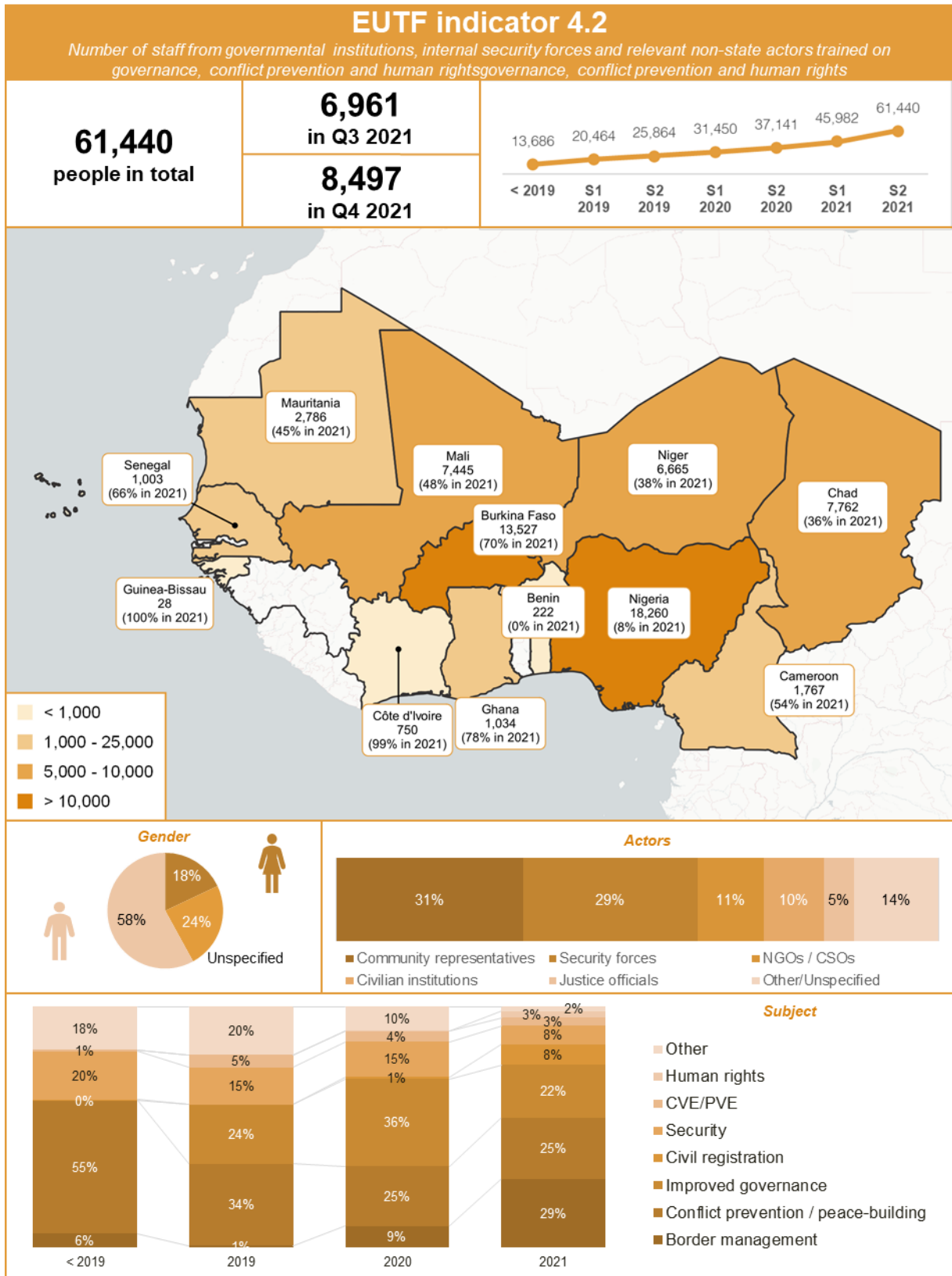

Figure 66: EUTF indicator 4.3, SLC window, December 2021

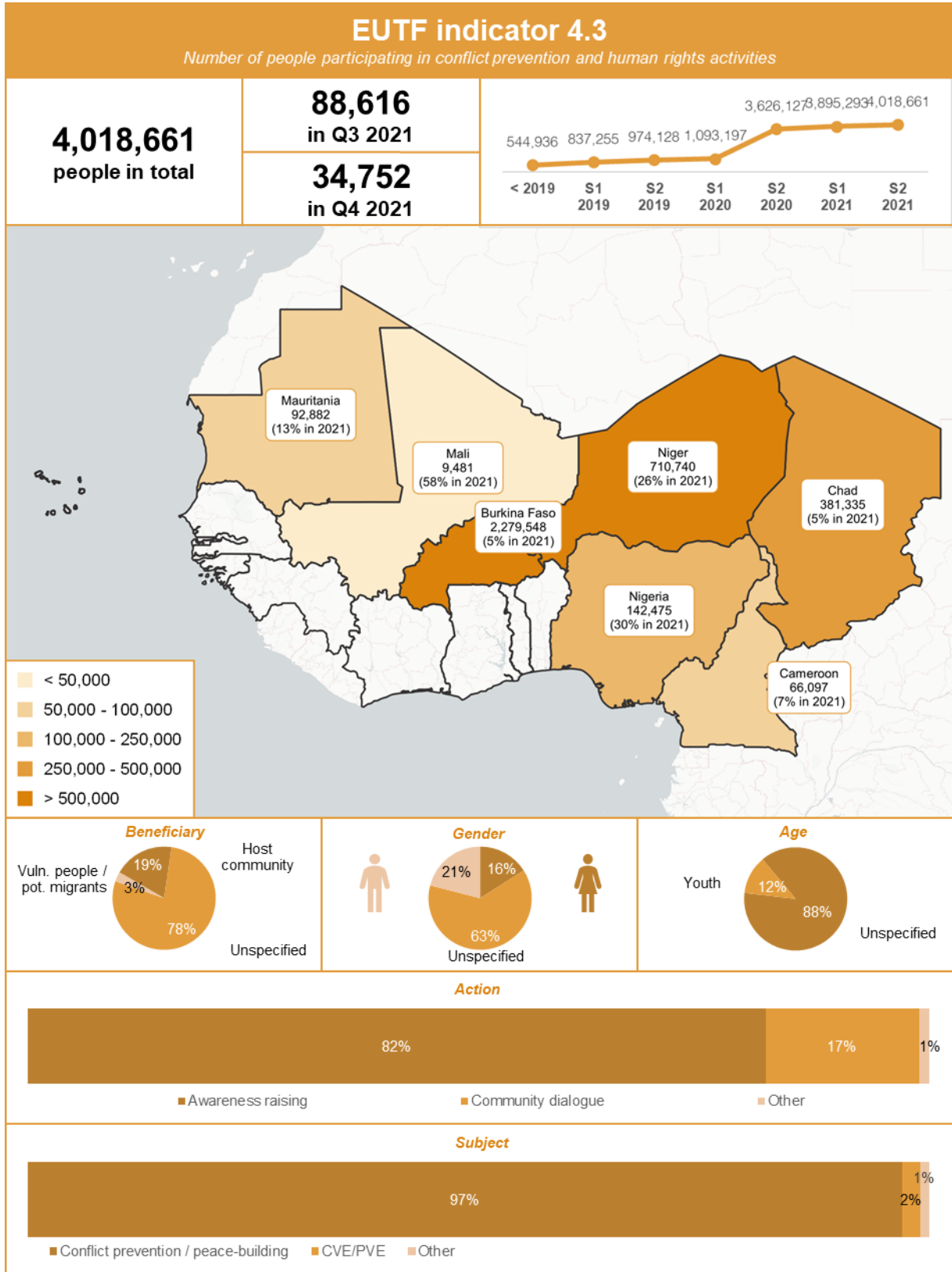
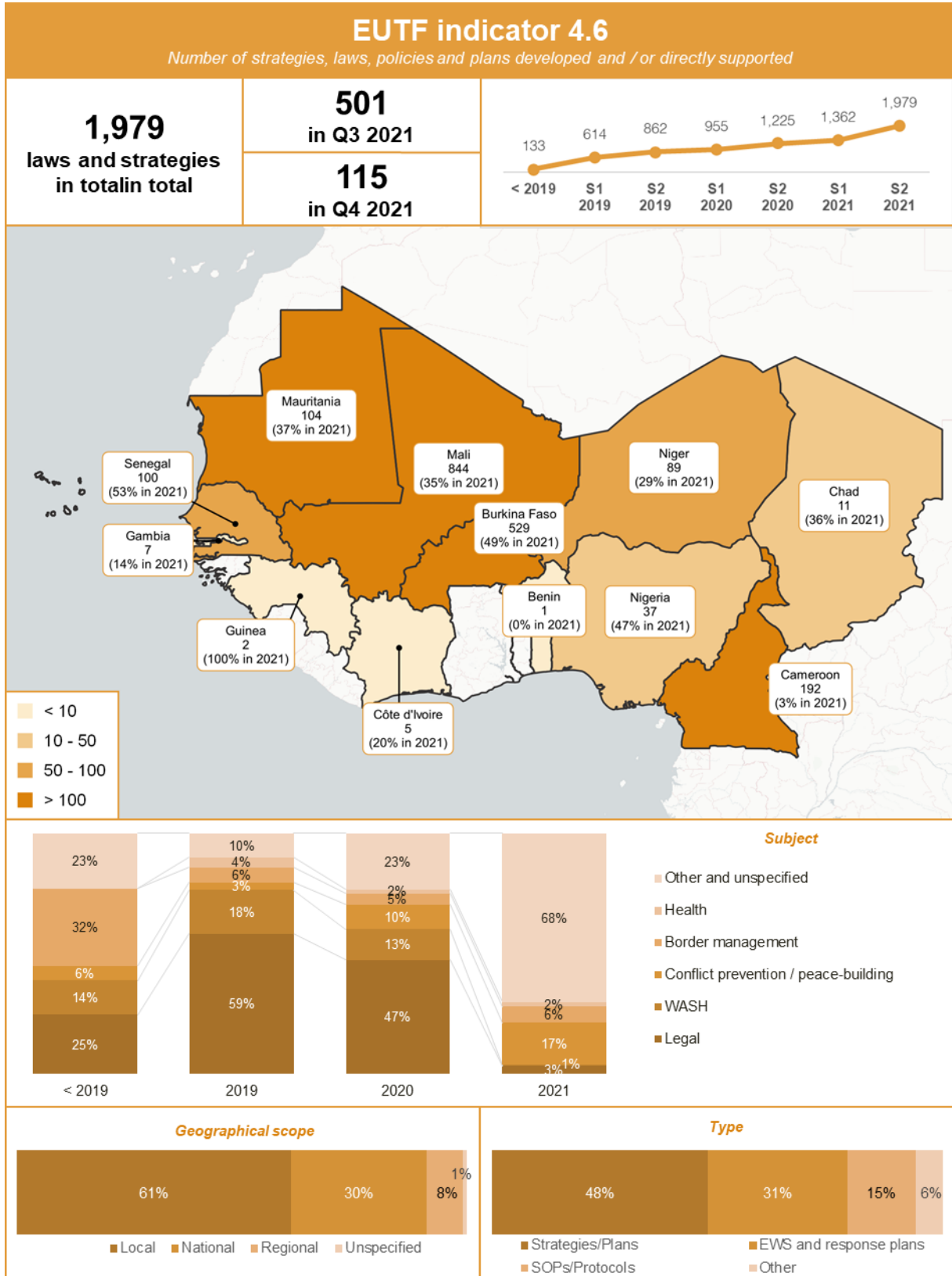

Figure 67: EUTF indicator 4.6, SLC window, December 2021



## STRATEGIC OBJECTIVE 5: CROSS-CUTTING INDICATORS

Figure 68: EUTF indicator 5.1, SLC window, December 2021

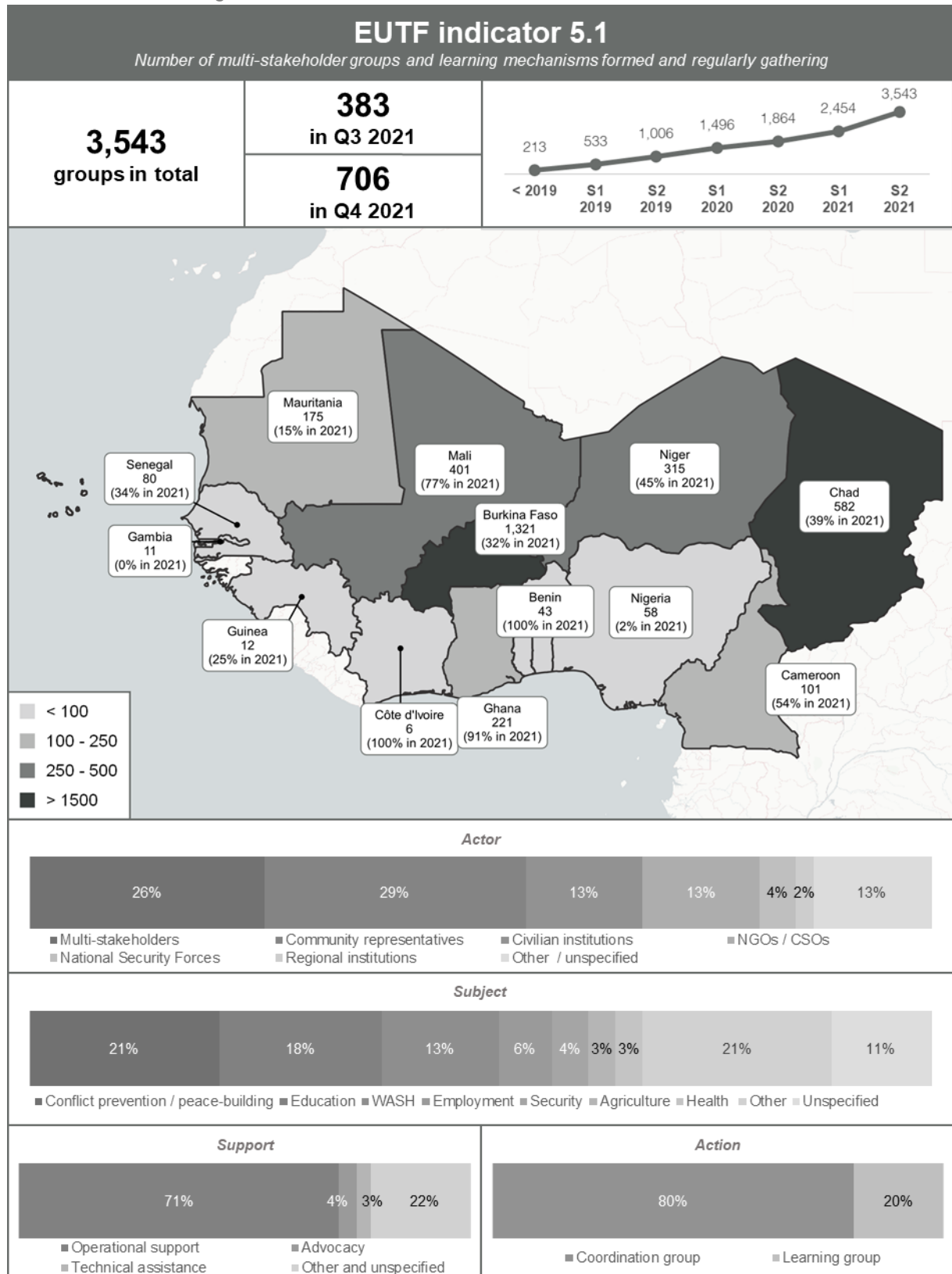



Figure 69: EUTF indicator 5.2, SLC window, December 2021

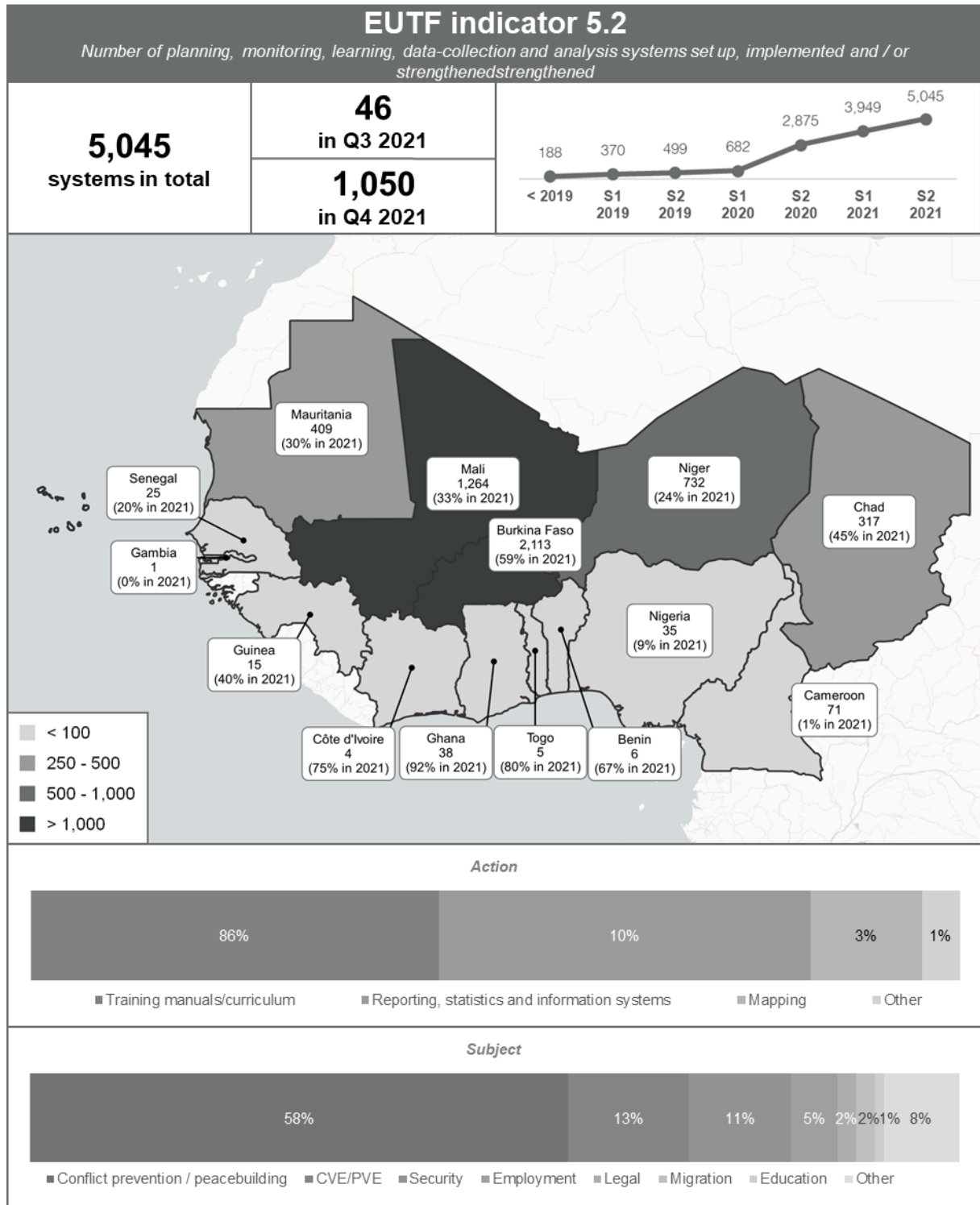

Figure 70: EUTF indicator 5.3, SLC window, December 2021

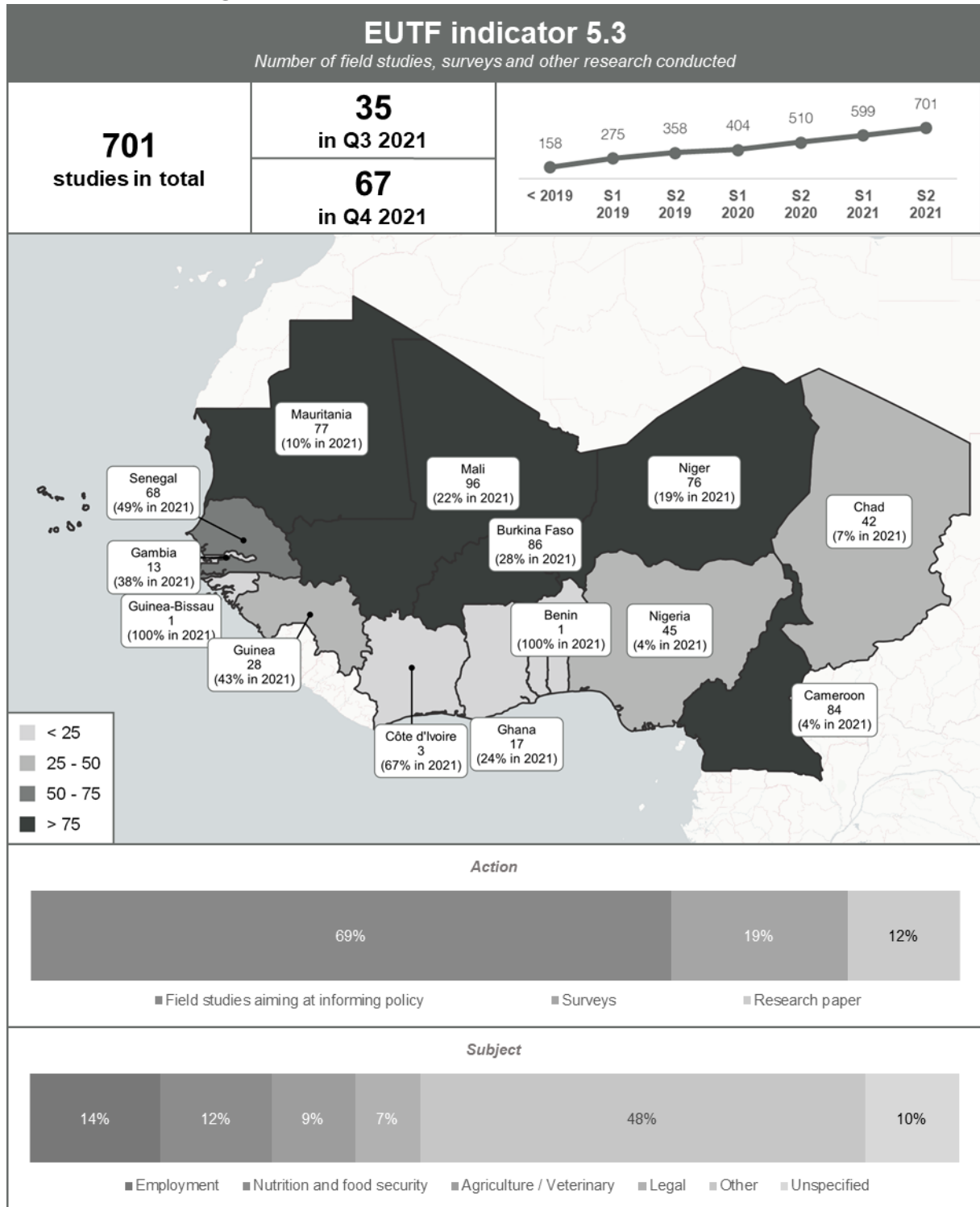
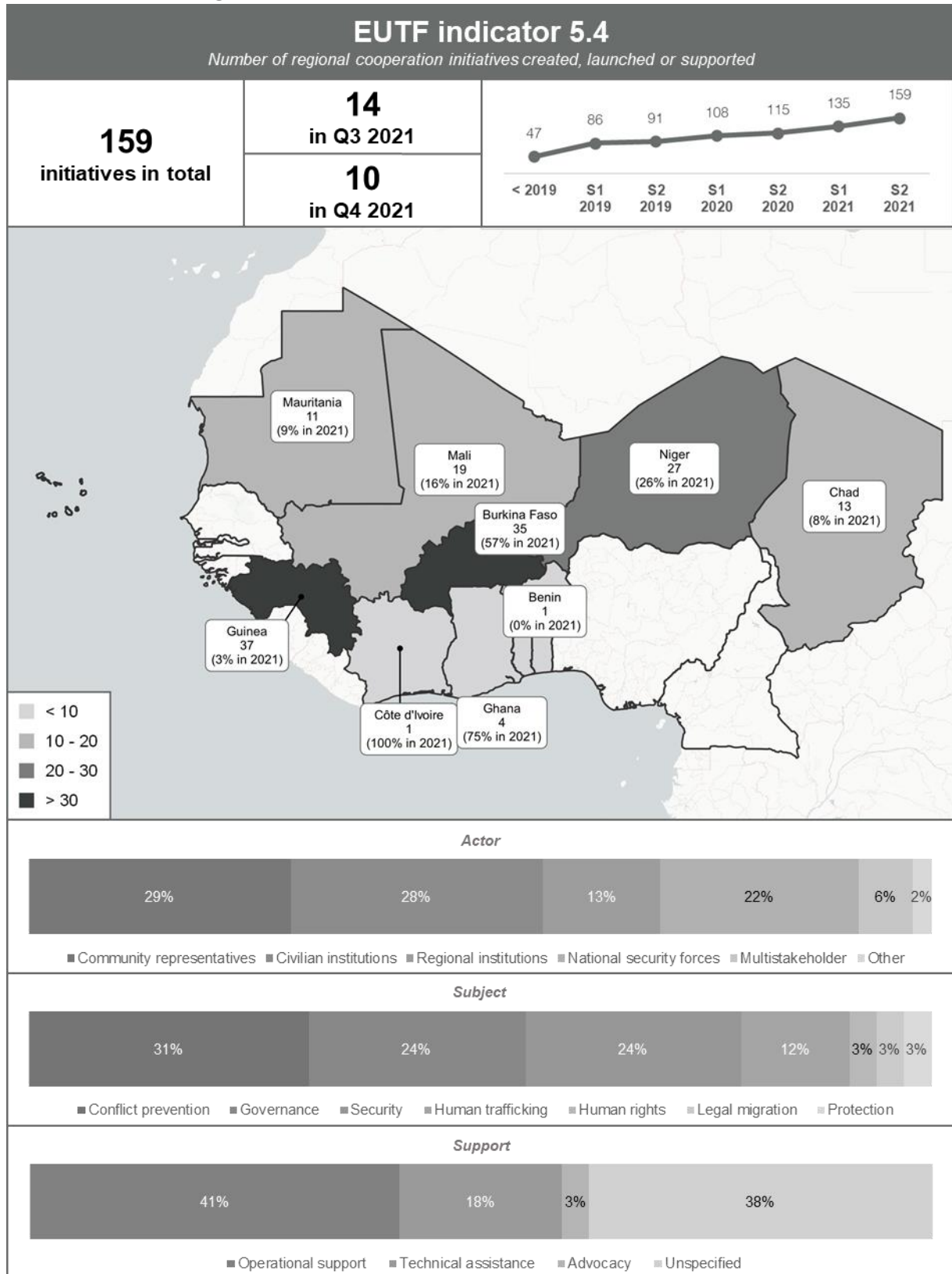

Figure 71: EUTF indicator 5.4, SLC window, December 2021



STRATEGIC OBJECTIVE 6: COVID-19 RESPONSE

Figure 72: EUTF indicator 6.1, SLC window, December 2021

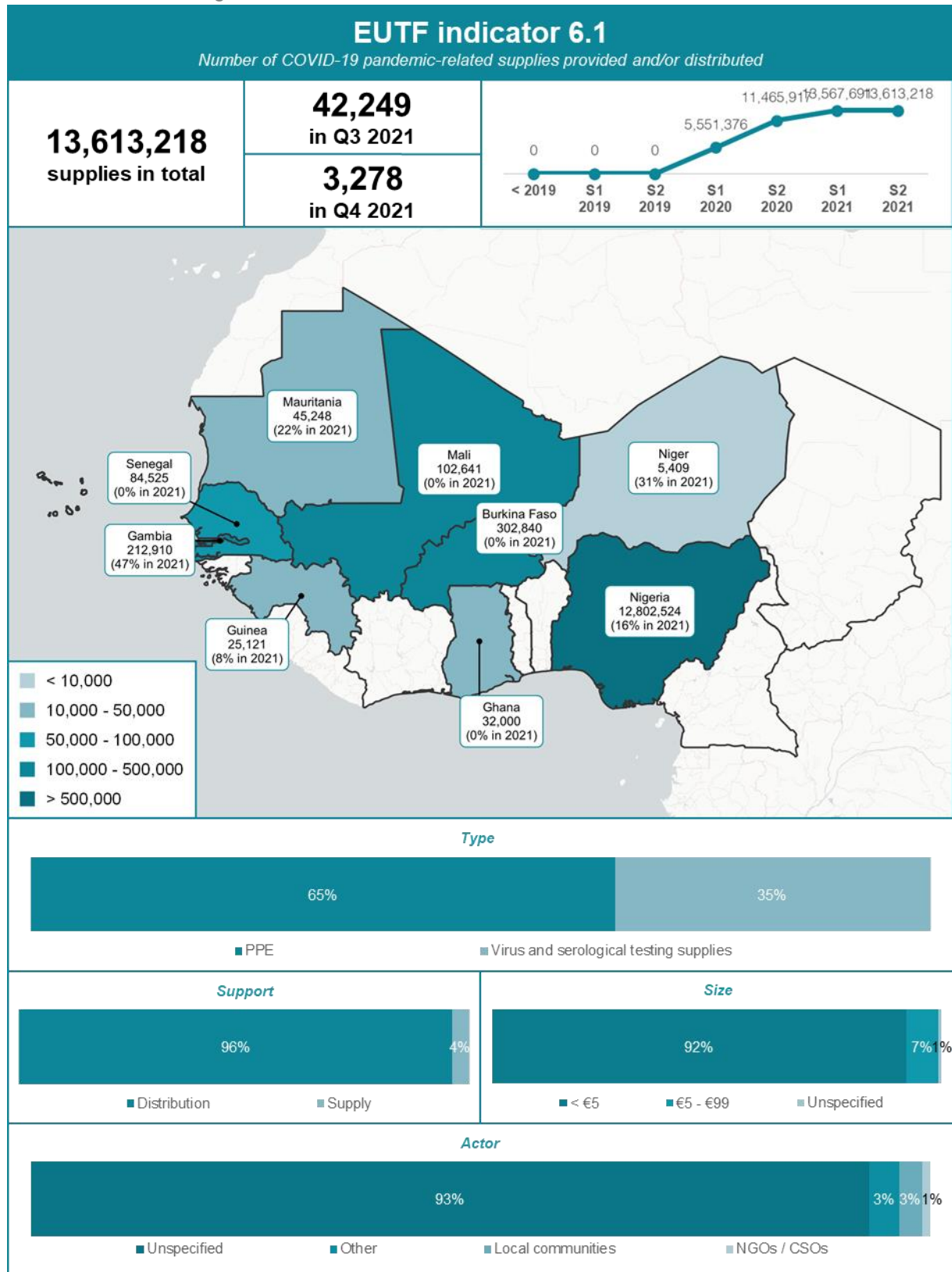

Figure 73: EUTF indicator 6.2, SLC window, December 2021

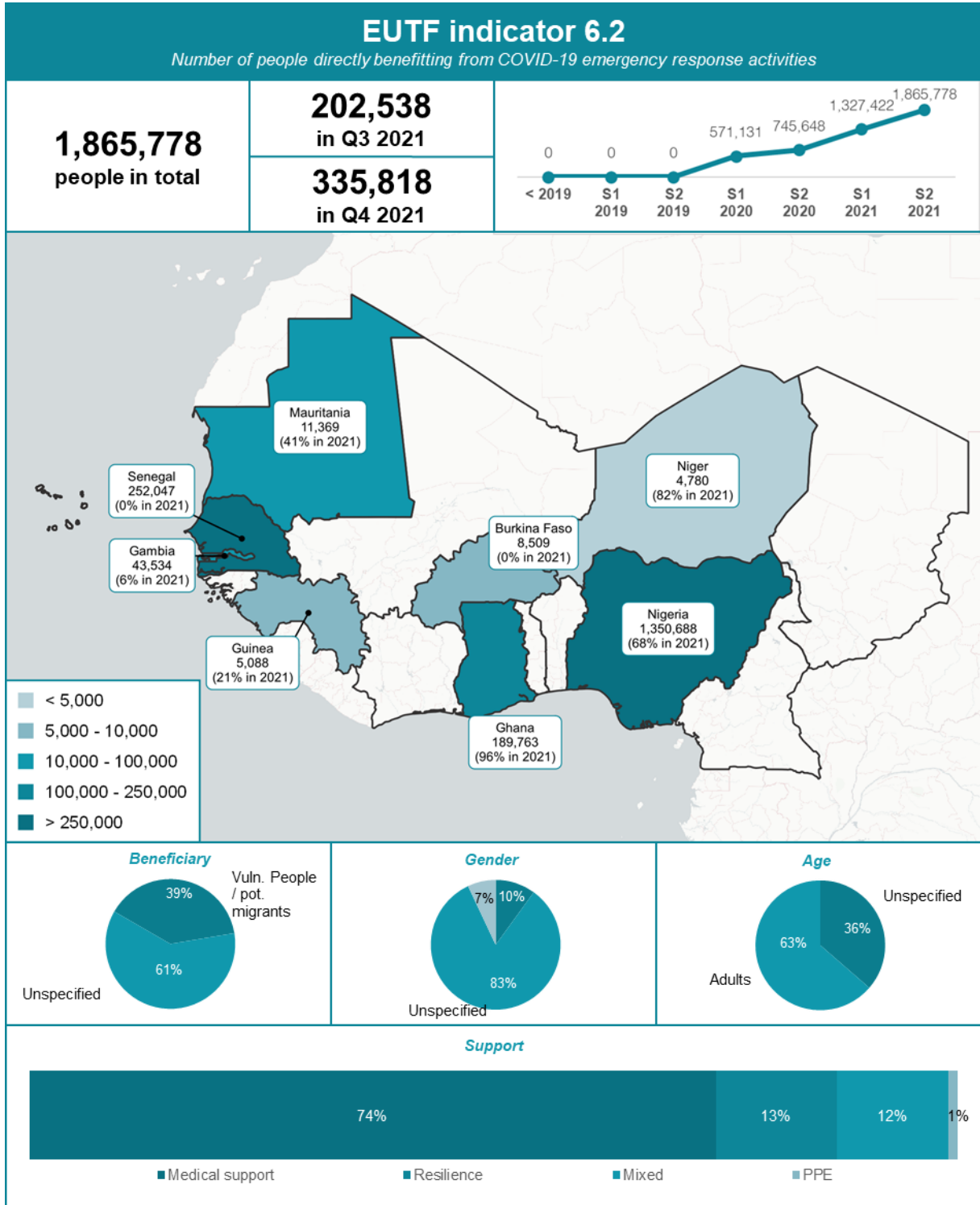
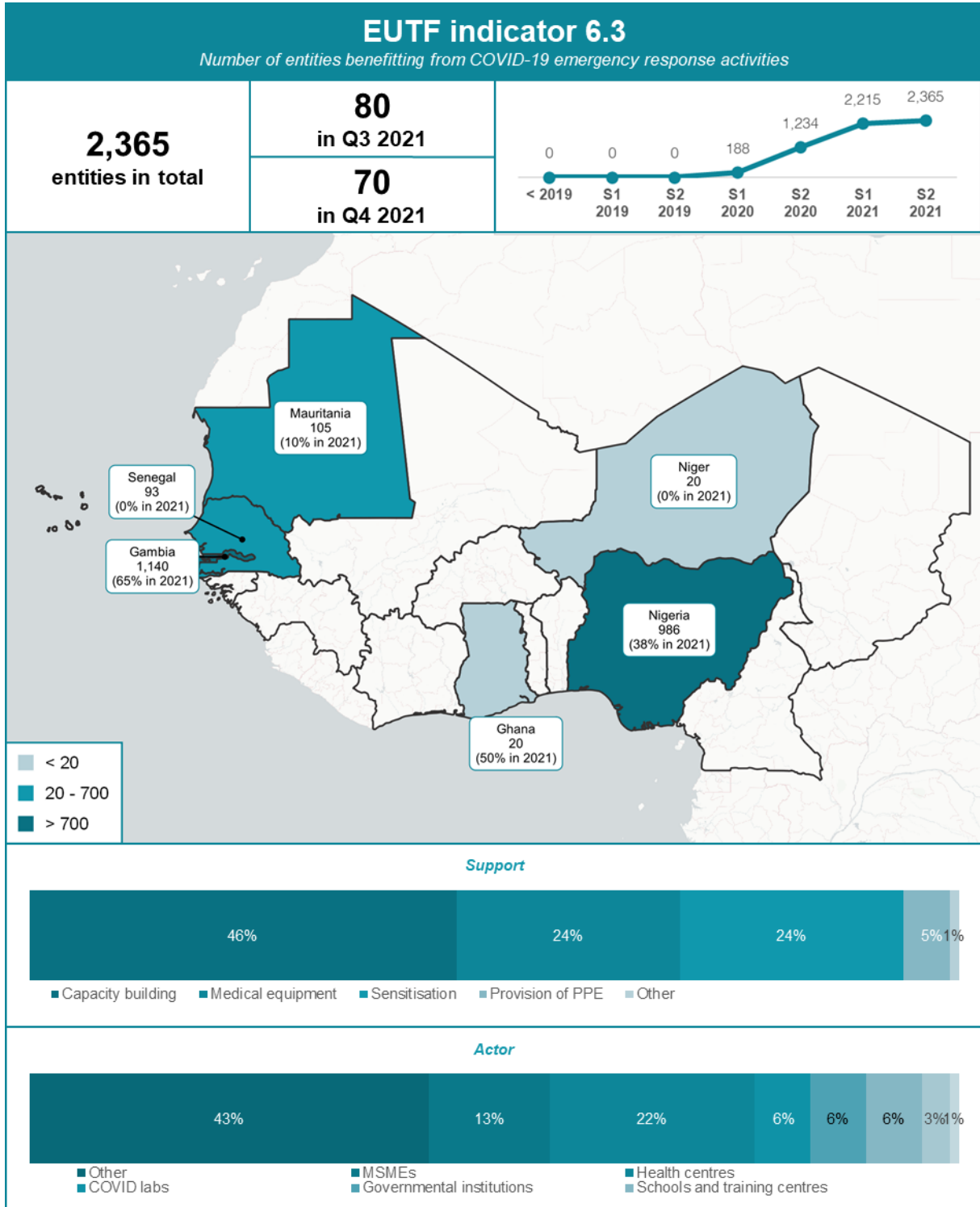

Figure 74: EUTF indicator 6.3, SLC window, December 2021





## 6. CHANGES AND CORRECTIONS IN THE S1 2020 REPORT

### STRATEGIC OBJECTIVE 1

#### Indicator 1.1

Project	Period	Curr. report	Prev. report	Diff.	Explanation
<b>CORIM</b>	2020-Q4	51	102	-51	Data correction from IP
	2021-Q1	35	70	-35	Data correction
<b>DES GRET</b>	2021-Q2	35	70	-35	Data correction
	2021-Q1	274	0	274	Data correction from IP
<b>GrEEn UNCDF</b>	2021-Q2	722	501	221	Data correction from IP
	2021-Q1	104	100	4	Data correction from IP
<b>IPDEV2</b>	2021-Q2	162	161	1	Data correction from IP
<b>PASPED</b>	2021-Q1	1216	1134	81	Data correction from IP
	2021-Q2	1229	1147	82	Data correction from IP
<b>Protection PREFA</b>	2021-Q2	11	0	11	No data was included in last report

#### Indicator 1.2

Project	Period	Curr. report	Prev. report	Diff.	Explanation
<b>DES AFD</b>	2021-Q1	140	0	140	Data correction from IP
	2021-Q2	141	0	141	Data correction from IP
<b>DES GRET</b>	2021-Q2	1	1	-1	Data correction
<b>Diaspora Senegal</b>	2020-Q3	44	14	30	Data correction from IP
	2020-Q4	44	14	30	Data correction from IP
<b>EJOM</b>	2020-Q3	51	48	3	Data correction from IP
	2020-Q4	51	48	3	Data correction from IP
	2021-Q1	44	45	-1	Data correction from IP
<b>GrEEn UNCDF</b>	2021-Q1	114	0	114	Data correction from IP
	2021-Q2	142	0	142	Data correction from IP
<b>One UN Response Plan</b>	2021-Q1	34	0	34	Data correction from IP
	2021-Q2	1150	0	1150	Data correction from IP
<b>PDU RECOSOC</b>	2021-Q1	68	0	68	Data correction from IP
	2021-Q2	145	0	145	Data correction from IP

#### Indicator 1.3

Project	Period	Curr. report	Prev. report	Diff.	Explanation
<b>ADEL</b>	2021-Q2	3730	3898	-168	Data correction from IP
<b>CORIM</b>	2021-Q1	9	0	9	Data correction from IP
<b>GrEEn SNV</b>	2020-Q4	0	372	-372	Mapping correction
	2021-Q2	0	717	-717	Mapping correction
<b>GrEEn UNCDF</b>	2021-Q1	403	1044	-641	Data correction
	2021-Q2	1965	3250	-1285	Data correction
<b>JEEN</b>	2021-Q1	309	0	309	Data correction from IP
	2021-Q2	379	553	-174	Data correction from IP
<b>PAFAM</b>	2021-Q1	4461	4255	206	Data correction from IP
	2021-Q2	4510	4302	208	Data correction from IP
<b>PASREP</b>	2020-Q1	86	0	86	New project in this report
	2020-Q2	86	0	86	New project in this report
	2020-Q3	87	0	87	New project in this report
	2020-Q4	87	0	87	New project in this report
	2021-Q1	85	0	85	New project in this report
	2021-Q2	86	0	86	New project in this report
<b>PDU PROGRESS</b>	2021-Q2	1297	0	1297	Data correction from IP
<b>PDU RECOSOC</b>	2021-Q1	1800	220	1580	Data correction from IP

## Indicator 1.4

Project	Period	Curr. report	Prev. report	Diff.	Explanation
CORIM	2020-Q1	0	135	-135	Data correction from IP
	2020-Q3	151	292	-141	Data correction from IP
	2020-Q4	75	150	-75	Data correction from IP
DES LuxDev	2021-Q1	186	0	186	Data correction from IP
	2021-Q2	188	0	188	Data correction from IP
GrEEEn SNV	2020-Q4	568	196	372	Mapping correction
	2021-Q2	786	69	717	Mapping correction
GrEEEn UNCDF	2021-Q1	102	163	-61	Data correction
	2021-Q2	203	205	-2	Data correction
JEEN	2021-Q1	245	0	245	Data correction from IP
	2021-Q2	176	483	-307	Data correction from IP
PDU PROGRESS	2021-Q2	3244	0	3244	Data correction from IP

## Indicator 1.5

Project	Period	Curr. report	Prev. report	Diff.	Explanation
SDNM2	2021-Q2	14	12	2	No data was included in last report

## STRATEGIC OBJECTIVE 2

### Indicator 2.1 bis

Project	Period	Curr. report	Prev. report	Diff.	Explanation
One UN Response Plan	2020-Q2	139	0	139	Data correction from IP
	2020-Q3	139	0	139	Data correction from IP
	2020-Q4	256	0	256	Data correction from IP
	2021-Q1	198	0	198	Data correction from IP
PDU Eau Burkina Faso	2021-Q2	35	0	35	New project in this report
PDU PMM	2021-Q1	18	10	8	Data correction from IP
	2021-Q2	12	2	10	Data correction from IP
PRODECO	2021-Q1	167	0	167	No data was included in last report
Protection PREFA	2021-Q1	103	0	103	No data was included in last report
	2021-Q2	80	0	80	No data was included in last report
SDNM2	2021-Q1	22	21	1	No data was included in last report
	2021-Q2	18	14	4	No data was included in last report
Shimodu	2021-Q1	295	359	-64	Data correction from IP
	2021-Q2	146	147	-1	Data correction from IP

### Indicator 2.2

Project	Period	Curr. report	Prev. report	Diff.	Explanation
MCN	2020-Q4	352	454	-102	Data correction
	2021-Q1	346	366	-20	Data correction
	2021-Q2	421	451	-30	Data correction
PAECSIS CIVIPOL	2021-Q1	3282	0	3282	Activity newly mapped
	2021-Q2	3318	0	3318	Activity newly mapped
PDU Eau Burkina Faso	2021-Q2	501	0	501	New project in this report
PDU PROGRESS	2021-Q2	496	0	496	Data correction from IP
Protection PREFA	2021-Q1	103	0	103	No data was included in last report
	2021-Q2	80	0	80	No data was included in last report
Shimodu	2020-Q1	1003	782	221	Data correction from IP
	2020-Q2	1003	782	221	Data correction from IP
	2020-Q3	1014	790	223	Data correction from IP
	2020-Q4	1014	790	223	Data correction from IP

### Indicator 2.3

Project	Period	Curr. report	Prev. report	Diff.	Explanation
<b>PDU PROGRESS</b>	2020-Q4	402	0	402	Data correction from IP
	2021-Q1	1167	0	1167	Data correction from IP
	2021-Q2	15567	0	15567	Data correction from IP
<b>PDU RECOSOC</b>	2020-Q3	0	17	-17	Data correction from IP
	2020-Q4	0	17	-17	Data correction from IP
	2021-Q1	3721	706	3015	Data correction from IP
	2021-Q2	8156	894	7262	Data correction from IP

### Indicator 2.4

Project	Period	Curr. report	Prev. report	Diff.	Explanation
<b>DIZA Est</b>	2021-Q2	24654	25260	-606	Data correction from IP
<b>PDU PROGRESS</b>	2020-Q4	29	0	29	Data correction from IP
	2021-Q1	83	0	83	Data correction from IP
	2021-Q2	608	0	608	Data correction from IP
<b>PDU RECOSOC</b>	2021-Q1	554	10	544	Data correction from IP
	2021-Q2	8231	0	8231	Data correction from IP
<b>DIZA Est</b>	2021-Q2	24654	25260	-606	Data correction from IP

### Indicator 2.6

Project	Period	Curr. report	Prev. report	Diff.	Explanation
<b>PDU PROGRESS</b>	2020-Q4	1	0	1	Data correction from IP
	2021-Q1	3	0	3	Data correction from IP
	2021-Q2	6	0	6	Data correction from IP
<b>PRODECO</b>	2019-Q1	0	32	-32	Mapping correction
	2019-Q2	0	30	-30	Mapping correction
	2019-Q3	0	30	-30	Mapping correction
	2020-Q1	0	85	-85	Mapping correction

### Indicator 2.7

Project	Period	Curr. report	Prev. report	Diff.	Explanation
<b>DES AFD</b>	2020-Q2	606	0	606	Mapping correction
<b>DES PPI</b>	2020-Q2	33	0	33	Mapping correction
<b>MCN</b>	2020-Q4	19520	27940	-8421	Data correction
	2021-Q1	8850	432	8418	Data correction
	2021-Q2	4195	6322	-2127	Data correction
<b>One UN Response Plan</b>	2020-Q3	6877658	41881535	-35003877	Mapping correction
	2020-Q4	11120445	55637733	-44517288	Mapping correction
	2021-Q1	6419775	68595469	-62175694	Mapping correction
	2021-Q2	555209	25098709	-24543500	Data correction from IP
<b>PDU PROGRESS</b>	2020-Q4	6312	636	5676	Data correction from IP
	2021-Q1	16480	0	16480	Data correction from IP
	2021-Q2	25630	0	25630	Data correction from IP
<b>PDU RECOSOC</b>	2021-Q1	4602	8	4594	Data correction from IP
	2021-Q2	17778	9784	7994	Data correction from IP
<b>PRODECO</b>	2019-Q2	1	0	1	No data was included in last report

### Indicator 2.8

Project	Period	Curr. report	Prev. report	Diff.	Explanation
<b>One UN Response Plan</b>	2020-Q2	158	0	158	Activity newly mapped
	2020-Q3	12490	0	12490	Activity newly mapped
	2020-Q4	21547	0	21547	Activity newly mapped

	2021-Q1	15827	0	15827	Activity newly mapped
	2021-Q2	5694	0	5694	Activity newly mapped
<b>PDU Eau Burkina Faso</b>	2021-Q2	20	0	20	New project in this report
<b>PDU PROGRESS</b>	2020-Q4	83	0	83	Data correction from IP
	2021-Q1	241	0	241	Data correction from IP
	2021-Q2	98	0	98	Data correction from IP
<b>PDU RECOSOC</b>	2020-Q4	0	26	-26	Data correction from IP
	2021-Q1	99	54	45	Data correction from IP
	2021-Q2	78	0	78	Data correction from IP

## Indicator 2.9

Project	Period	Curr. report	Prev. report	Diff.	Explanation
<b>One UN Response Plan</b>	2021-Q2	60709	41447	19261	Data correction from IP
<b>PDU Eau Burkina Faso</b>	2021-Q2	910	0	910	New project in this report
<b>PDU PROGRESS</b>	2020-Q3	2370	2335	36	Data correction from IP
	2020-Q4	10664	4747	5917	Data correction from IP
	2021-Q1	16969	0	16969	Data correction from IP
	2021-Q2	5993	0	5993	Data correction from IP
<b>PDU RECOSA</b>	2020-Q3	3896	556	3339	Mapping correction
	2020-Q4	3896	556	3339	Mapping correction
<b>SDNM2</b>	2021-Q1	8016	6816	1200	No data was included in last report
	2021-Q2	40269	14420	25849	No data was included in last report
<b>Shimodu</b>	2020-Q1	1976	1974	2	Data correction from IP
	2020-Q2	1976	1974	2	Data correction from IP
	2020-Q3	1997	1996	2	Data correction from IP
	2020-Q4	1997	1996	2	Data correction from IP

## STRATEGIC OBJECTIVE 3

### Indicator 3.2

Project	Period	Curr. report	Prev. report	Diff.	Explanation
<b>IOM JI Burkina Faso</b>	2018	285	0	285	Activity newly mapped
	2019-Q1	70	99	-29	Mapping correction
	2019-Q2	71	0	71	Activity newly mapped
	2019-Q3	72	0	72	Activity newly mapped
	2019-Q4	72	0	72	Activity newly mapped
	2020-Q1	71	0	71	Activity newly mapped
	2020-Q2	71	0	71	Activity newly mapped
	2020-Q3	72	0	72	Activity newly mapped
	2020-Q4	72	0	72	Activity newly mapped
	2021-Q1	70	0	70	Activity newly mapped
	2021-Q2	71	0	71	Activity newly mapped
<b>IOM JI Cameroon</b>	2019-Q1	7	0	7	Activity newly mapped
	2019-Q2	7	0	7	Activity newly mapped
	2019-Q3	7	0	7	Activity newly mapped
	2019-Q4	7	0	7	Activity newly mapped
	2020-Q1	7	0	7	Activity newly mapped
	2020-Q2	7	0	7	Activity newly mapped
	2020-Q3	7	0	7	Activity newly mapped
	2020-Q4	7	0	7	Activity newly mapped
	2021-Q1	7	0	7	Activity newly mapped
	2021-Q2	7	0	7	Activity newly mapped
<b>IOM JI Chad</b>	2018	77	0	77	Activity newly mapped
	2019-Q1	19	0	19	Activity newly mapped
	2019-Q2	19	0	19	Activity newly mapped
	2019-Q3	19	0	19	Activity newly mapped
	2019-Q4	19	0	19	Activity newly mapped
	2020-Q1	19	0	19	Activity newly mapped
	2020-Q2	19	0	19	Activity newly mapped
	2020-Q3	19	0	19	Activity newly mapped

	2020-Q4	19	0	19	Activity newly mapped
	2021-Q1	19	0	19	Activity newly mapped
	2021-Q2	19	0	19	Activity newly mapped
<b>IOM JI Cote d'Ivoire</b>	2019-Q1	63	0	63	Activity newly mapped
	2019-Q2	63	0	63	Activity newly mapped
	2019-Q3	64	0	64	Activity newly mapped
	2019-Q4	64	0	64	Activity newly mapped
	2020-Q1	63	0	63	Activity newly mapped
	2020-Q2	63	0	63	Activity newly mapped
	2020-Q3	64	0	64	Activity newly mapped
	2020-Q4	64	0	64	Activity newly mapped
	2021-Q1	63	0	63	Activity newly mapped
	2021-Q2	63	0	63	Activity newly mapped
<b>IOM JI Ghana</b>	2019-Q1	2	0	2	Activity newly mapped
	2019-Q2	2	0	2	Activity newly mapped
	2019-Q3	2	0	2	Activity newly mapped
	2019-Q4	2	0	2	Activity newly mapped
	2020-Q1	2	0	2	Activity newly mapped
	2020-Q2	2	0	2	Activity newly mapped
	2020-Q3	2	0	2	Activity newly mapped
	2020-Q4	2	0	2	Activity newly mapped
	2021-Q1	2	0	2	Activity newly mapped
	2021-Q2	2	0	2	Activity newly mapped
<b>IOM JI Guinea Bissau</b>	2019-Q3	1	0	1	Activity newly mapped
	2019-Q4	1	0	1	Activity newly mapped
	2020-Q3	1	0	1	Activity newly mapped
	2020-Q4	1	0	1	Activity newly mapped
<b>IOM JI Guinea Conakry</b>	2019-Q1	3	0	3	Activity newly mapped
	2019-Q2	3	0	3	Activity newly mapped
	2019-Q3	3	0	3	Activity newly mapped
	2019-Q4	3	0	3	Activity newly mapped
	2020-Q1	3	0	3	Activity newly mapped
	2020-Q2	3	0	3	Activity newly mapped
	2020-Q3	3	0	3	Activity newly mapped
	2020-Q4	3	0	3	Activity newly mapped
	2021-Q1	3	0	3	Activity newly mapped
	2021-Q2	3	0	3	Activity newly mapped
<b>IOM JI Mali</b>	2018	2137	0	2137	Activity newly mapped
	2019-Q1	527	0	527	Activity newly mapped
	2019-Q2	533	0	533	Activity newly mapped
	2019-Q3	539	0	539	Activity newly mapped
	2019-Q4	539	0	539	Activity newly mapped
	2020-Q1	533	0	533	Activity newly mapped
	2020-Q2	533	0	533	Activity newly mapped
	2020-Q3	539	0	539	Activity newly mapped
	2020-Q4	539	0	539	Activity newly mapped
	2021-Q1	527	0	527	Activity newly mapped
	2021-Q2	533	0	533	Activity newly mapped
<b>IOM JI Mauritania</b>	2018	756	0	756	Activity newly mapped
	2019-Q1	186	219	-33	Activity newly mapped
	2019-Q2	188	0	188	Activity newly mapped
	2019-Q3	191	0	191	Activity newly mapped
	2019-Q4	191	0	191	Activity newly mapped
	2020-Q1	188	0	188	Activity newly mapped
	2020-Q2	188	0	188	Activity newly mapped
	2020-Q3	191	0	191	Activity newly mapped
	2020-Q4	191	0	191	Activity newly mapped
	2021-Q1	186	0	186	Activity newly mapped
	2021-Q2	188	0	188	Activity newly mapped
<b>IOM JI Niger SURENI</b>	2018	53	0	53	Activity newly mapped
	2019-Q1	13	0	13	Activity newly mapped
	2019-Q2	13	0	13	Activity newly mapped
	2019-Q3	13	0	13	Activity newly mapped
	2019-Q4	13	0	13	Activity newly mapped
	2020-Q1	13	0	13	Activity newly mapped
	2020-Q2	13	0	13	Activity newly mapped
	2020-Q3	13	0	13	Activity newly mapped

	2020-Q4	13	0	13	Activity newly mapped
	2021-Q1	13	0	13	Activity newly mapped
	2021-Q2	13	0	13	Activity newly mapped
<b>IOM JI Nigeria</b>	2018	7	0	7	Activity newly mapped
	2019-Q1	2	0	2	Activity newly mapped
	2019-Q2	2	0	2	Activity newly mapped
	2019-Q3	2	0	2	Activity newly mapped
	2019-Q4	2	0	2	Activity newly mapped
	2020-Q1	2	0	2	Activity newly mapped
	2020-Q2	2	0	2	Activity newly mapped
	2020-Q3	2	0	2	Activity newly mapped
	2020-Q4	2	0	2	Activity newly mapped
	2021-Q1	2	0	2	Activity newly mapped
	2021-Q2	2	0	2	Activity newly mapped
<b>IOM JI Senegal</b>	2018	102	0	102	Activity newly mapped
	2019-Q1	25	0	25	Activity newly mapped
	2019-Q2	25	0	25	Activity newly mapped
	2019-Q3	26	0	26	Activity newly mapped
	2019-Q4	26	0	26	Activity newly mapped
	2020-Q1	25	0	25	Activity newly mapped
	2020-Q2	25	0	25	Activity newly mapped
	2020-Q3	26	0	26	Activity newly mapped
	2020-Q4	26	0	26	Activity newly mapped
	2021-Q1	25	0	25	Activity newly mapped
	2021-Q2	25	0	25	Activity newly mapped
<b>IOM JI the Gambia</b>	2019-Q1	1	0	1	Activity newly mapped
	2019-Q2	1	0	1	Activity newly mapped
	2019-Q3	1	0	1	Activity newly mapped
	2019-Q4	1	0	1	Activity newly mapped
	2020-Q1	1	0	1	Activity newly mapped
	2020-Q2	1	0	1	Activity newly mapped
	2020-Q3	1	0	1	Activity newly mapped
	2020-Q4	1	0	1	Activity newly mapped
	2021-Q1	1	0	1	Activity newly mapped
	2021-Q2	1	0	1	Activity newly mapped

### Indicator 3.3

Project	Period	Curr. report	Prev. report	Diff.	Explanation
<b>IOM JI Cote d'Ivoire</b>	2018	12199	12400	-201	Data correction from IP
	2019-Q1	148	150	-2	Data correction from IP
	2019-Q2	16280	16548	-268	Data correction from IP
	2019-Q3	13066	13281	-215	Data correction from IP
	2019-Q4	11681	11873	-192	Data correction from IP
	2020-Q1	2469	2510	-41	Data correction from IP
	2020-Q2	918	933	-15	Data correction from IP
<b>IOM JI Guinea Conakry</b>	2021-Q1	228	849	-621	Data correction from IP
	2021-Q2	229	1000249	-1000020	Data correction from IP
<b>PASPED</b>	2020-Q1	12467	0	12467	Data correction from IP
	2020-Q2	12467	0	12467	Data correction from IP
	2020-Q3	12604	0	12604	Data correction from IP
	2020-Q4	12604	0	12604	Data correction from IP
	2021-Q1	12330	0	12330	Data correction from IP
	2021-Q2	12467	0	12467	Data correction from IP

### Indicator 3.4

Project	Period	Curr. report	Prev. report	Diff.	Explanation
<b>IOM JI Burkina Faso</b>	2020-Q2	1406	1407	-1	Data correction from IP
<b>IOM JI Nigeria</b>	2020-Q4	5	7	-2	Data correction from IP
	2021-Q2	3	5	-2	Data correction from IP



### Indicator 3.5 bis

Project	Period	Curr. report	Prev. report	Diff.	Explanation
<b>IOM JI Senegal</b>	2018	841	944	-104	Data correction from IP
	2019-Q2	16	17	-2	Data correction from IP
	2019-Q4	772	867	-95	Data correction from IP
	2020-Q1	655	735	-81	Data correction from IP
	2020-Q2	755	848	-93	Data correction from IP
	2020-Q3	996	1119	-123	Data correction from IP
	2020-Q4	514	577	-63	Data correction from IP
	2021-Q1	401	450	-49	Data correction from IP
2021-Q2	359	403	-44	Data correction from IP	

### Indicator 3.6

Project	Period	Curr. report	Prev. report	Diff.	Explanation
<b>IOM JI Burkina Faso</b>	2018	1	0	1	Mapping correction

### Indicator 3.7

Project	Period	Curr. report	Prev. report	Diff.	Explanation
<b>IOM JI Burkina Faso</b>	2018	255	0	255	Activity newly mapped
	2019-Q1	63	25	38	Activity newly mapped
	2019-Q2	64	0	64	Activity newly mapped
	2019-Q3	64	0	64	Activity newly mapped
	2019-Q4	64	0	64	Activity newly mapped
	2020-Q1	64	0	64	Activity newly mapped
	2020-Q2	64	0	64	Activity newly mapped
	2020-Q3	64	0	64	Activity newly mapped
	2020-Q4	64	0	64	Activity newly mapped
	2021-Q1	63	0	63	Activity newly mapped
	2021-Q2	64	0	64	Activity newly mapped
<b>IOM JI Cameroon</b>	2019-Q1	22	52	-30	Mapping correction
	2019-Q2	23	0	23	Activity newly mapped
	2019-Q3	23	0	23	Activity newly mapped
	2019-Q4	23	0	23	Activity newly mapped
	2020-Q1	23	0	23	Activity newly mapped
	2020-Q2	23	0	23	Activity newly mapped
	2020-Q3	23	0	23	Activity newly mapped
	2020-Q4	23	0	23	Activity newly mapped
	2021-Q1	22	0	22	Activity newly mapped
2021-Q2	23	0	23	Activity newly mapped	
<b>IOM JI Chad</b>	2018	86	0	86	Activity newly mapped
	2019-Q1	21	0	21	Activity newly mapped
	2019-Q2	22	0	22	Activity newly mapped
	2019-Q3	22	0	22	Activity newly mapped
	2019-Q4	22	0	22	Activity newly mapped
	2020-Q1	22	0	22	Activity newly mapped
	2020-Q2	22	0	22	Activity newly mapped
	2020-Q3	22	0	22	Activity newly mapped
	2020-Q4	22	0	22	Activity newly mapped
	2021-Q1	21	0	21	Activity newly mapped
2021-Q2	22	0	22	Activity newly mapped	
<b>IOM JI Cote d'Ivoire</b>	2019-Q1	31	0	31	Activity newly mapped
	2019-Q2	32	0	32	Activity newly mapped
	2019-Q3	32	0	32	Activity newly mapped
	2019-Q4	32	0	32	Activity newly mapped
	2020-Q1	32	0	32	Activity newly mapped
	2020-Q2	32	0	32	Activity newly mapped
	2020-Q3	32	0	32	Activity newly mapped
	2020-Q4	32	0	32	Activity newly mapped
2021-Q1	31	0	31	Activity newly mapped	

	2021-Q2	32	0	32	Activity newly mapped
<b>IOM JI Ghana</b>	2019-Q1	11	0	11	Activity newly mapped
	2019-Q2	12	0	12	Activity newly mapped
	2019-Q3	12	0	12	Activity newly mapped
	2019-Q4	12	0	12	Activity newly mapped
	2020-Q1	12	0	12	Activity newly mapped
	2020-Q2	12	0	12	Activity newly mapped
	2020-Q3	12	0	12	Activity newly mapped
	2020-Q4	12	0	12	Activity newly mapped
	2021-Q1	11	0	11	Activity newly mapped
	2021-Q2	12	0	12	Activity newly mapped
<b>IOM JI Guinea Bissau</b>	2019-Q1	47	0	47	Activity newly mapped
	2019-Q2	48	0	48	Activity newly mapped
	2019-Q3	48	0	48	Activity newly mapped
	2019-Q4	48	0	48	Activity newly mapped
	2020-Q1	48	0	48	Activity newly mapped
	2020-Q2	48	0	48	Activity newly mapped
	2020-Q3	48	0	48	Activity newly mapped
	2020-Q4	48	0	48	Activity newly mapped
	2021-Q1	47	0	47	Activity newly mapped
	2021-Q2	48	0	48	Activity newly mapped
<b>IOM JI Guinea Conakry</b>	2019-Q1	74	220	-146	Mapping correction
	2019-Q2	74	0	74	Activity newly mapped
	2019-Q3	75	0	75	Activity newly mapped
	2019-Q4	75	0	75	Activity newly mapped
	2020-Q1	74	0	74	Activity newly mapped
	2020-Q2	74	0	74	Activity newly mapped
	2020-Q3	75	0	75	Activity newly mapped
	2020-Q4	75	0	75	Activity newly mapped
	2021-Q1	74	0	74	Activity newly mapped
	2021-Q2	74	0	74	Activity newly mapped
<b>IOM JI Mali</b>	2018	57	0	57	Activity newly mapped
	2019-Q1	14	0	14	Activity newly mapped
	2019-Q2	14	0	14	Activity newly mapped
	2019-Q3	14	0	14	Activity newly mapped
	2019-Q4	14	0	14	Activity newly mapped
	2020-Q1	14	0	14	Activity newly mapped
	2020-Q2	14	0	14	Activity newly mapped
	2020-Q3	14	0	14	Activity newly mapped
	2020-Q4	14	0	14	Activity newly mapped
	2021-Q1	14	0	14	Activity newly mapped
2021-Q2	14	0	14	Activity newly mapped	
<b>IOM JI Mauritania</b>	2018	197	0	197	Activity newly mapped
	2019-Q1	49	0	49	Activity newly mapped
	2019-Q2	49	0	49	Activity newly mapped
	2019-Q3	50	0	50	Activity newly mapped
	2019-Q4	50	0	50	Activity newly mapped
	2020-Q1	49	0	49	Activity newly mapped
	2020-Q2	49	0	49	Activity newly mapped
	2020-Q3	50	0	50	Activity newly mapped
	2020-Q4	50	0	50	Activity newly mapped
	2021-Q1	49	0	49	Activity newly mapped
2021-Q2	49	0	49	Activity newly mapped	
<b>IOM JI Niger SURENI</b>	2018	21	0	21	Activity newly mapped
	2019-Q1	5	0	5	Activity newly mapped
	2019-Q2	5	0	5	Activity newly mapped
	2019-Q3	5	0	5	Activity newly mapped
	2019-Q4	5	0	5	Activity newly mapped
	2020-Q1	5	0	5	Activity newly mapped
	2020-Q2	5	0	5	Activity newly mapped
	2020-Q3	5	0	5	Activity newly mapped
	2020-Q4	5	0	5	Activity newly mapped
	2021-Q1	5	0	5	Activity newly mapped
2021-Q2	5	0	5	Activity newly mapped	
<b>IOM JI Nigeria</b>	2018	324	0	324	Activity newly mapped
	2019-Q1	80	0	80	Activity newly mapped
	2019-Q2	81	0	81	Activity newly mapped

	2019-Q3	82	0	82	Activity newly mapped
	2019-Q4	82	0	82	Activity newly mapped
	2020-Q1	81	0	81	Activity newly mapped
	2020-Q2	81	0	81	Activity newly mapped
	2020-Q3	82	0	82	Activity newly mapped
	2020-Q4	82	0	82	Activity newly mapped
	2021-Q1	80	0	80	Activity newly mapped
	2021-Q2	81	0	81	Activity newly mapped
<b>IOM JI Regional Office</b>	2018	40	0	40	Activity newly mapped
	2019-Q1	10	6	4	Mapping correction
	2019-Q2	10	0	10	Activity newly mapped
	2019-Q3	10	0	10	Activity newly mapped
	2019-Q4	10	0	10	Activity newly mapped
	2020-Q1	10	0	10	Activity newly mapped
	2020-Q2	10	0	10	Activity newly mapped
	2020-Q3	10	0	10	Activity newly mapped
	2020-Q4	10	0	10	Activity newly mapped
	2021-Q1	10	0	10	Activity newly mapped
	2021-Q2	10	0	10	Activity newly mapped
<b>IOM JI Senegal</b>	2018	27	0	27	Activity newly mapped
	2019-Q1	7	141	-134	Mapping correction
	2019-Q2	7	0	7	Activity newly mapped
	2019-Q3	7	0	7	Activity newly mapped
	2019-Q4	7	0	7	Activity newly mapped
	2020-Q1	7	0	7	Activity newly mapped
	2020-Q2	7	0	7	Activity newly mapped
	2020-Q3	7	0	7	Activity newly mapped
	2020-Q4	7	0	7	Activity newly mapped
	2021-Q1	7	0	7	Activity newly mapped
	2021-Q2	7	0	7	Activity newly mapped
<b>IOM JI the Gambia</b>	2019-Q1	48	0	48	Activity newly mapped
	2019-Q2	49	0	49	Activity newly mapped
	2019-Q3	50	0	50	Activity newly mapped
	2019-Q4	50	0	50	Activity newly mapped
	2020-Q1	49	0	49	Activity newly mapped
	2020-Q2	49	0	49	Activity newly mapped
	2020-Q3	50	0	50	Activity newly mapped
	2020-Q4	50	0	50	Activity newly mapped
	2021-Q1	48	0	48	Activity newly mapped
	2021-Q2	49	0	49	Activity newly mapped

### Indicator 3.11

Project	Period	Curr. report	Prev. report	Diff.	Explanation
<b>IOM JI Cote d'Ivoire</b>	2019-Q2	38	39	-1	Data correction from IP
	2019-Q3	150	156	-6	Data correction from IP
	2019-Q4	142	147	-5	Data correction from IP
	2020-Q1	98	102	-4	Data correction from IP
	2020-Q2	16	17	-1	Data correction from IP
<b>IOM JI Guinea Conakry</b>	2021-Q1	7	10	-3	Data correction from IP
	2021-Q2	8	4	4	Data correction from IP
<b>IOM JI Senegal</b>	2020-Q4	34	33	1	Data correction from IP
	2021-Q1	3	2	1	Data correction from IP
	2021-Q2	10	9	1	Data correction from IP

## STRATEGIC OBJECTIVE 4

### Indicator 4.1 bis

Project	Period	Curr. report	Prev. report	Diff.	Explanation
<b>PAGS II</b>	2020-Q1	8	14	-6	Data correction from IP

2020-Q4 504 0 504 Data correction from IP

## Indicator 4.2

Project	Period	Curr. report	Prev. report	Diff.	Explanation
<b>ECI terrorisme</b>	2021-Q1	0	25	-25	Data correction from IP
<b>G5 Security FSI</b>	2021-Q1	127	0	127	Data correction
	2021-Q2	128	0	128	Data correction
<b>MCN</b>	2019-Q1	834	845	-11	Data correction
	2020-Q1	573	562	11	Data correction
	2020-Q4	281	379	-98	Data correction
	2021-Q1	143	65	78	Data correction
	2021-Q2	125	158	-33	Data correction
<b>PAECSIS ENABEL</b>	2021-Q2	0	1057	-1057	Data correction from IP
<b>PAGS II</b>	2020-Q1	73	83	-10	Data correction from IP
	2020-Q3	0	10	-10	Data correction from IP
	2020-Q4	129	95	34	Data correction from IP
	2021-Q1	16	59	-43	Data correction from IP
<b>PDU PROGRESS</b>	2021-Q2	40	0	40	Data correction from IP
<b>PDU RECOSOC</b>	2021-Q2	25	0	25	Data correction from IP
<b>PRODECO</b>	2019-Q2	20	21	-1	Data correction from IP

## Indicator 4.3

Project	Period	Curr. report	Prev. report	Diff.	Explanation
<b>CORIM</b>	2020-Q3	2355	5994	-3639	Data correction from IP
	2020-Q4	51503	55142	-3639	Data correction from IP
<b>G5 Security FSI</b>	2021-Q1	73	0	73	Data correction from IP
	2021-Q2	73	0	73	Data correction from IP
<b>MCN</b>	2020-Q4	12679	16813	-4133	Data correction
	2021-Q1	8177	5994	2183	Data correction
	2021-Q2	4935	4501	434	Data correction
<b>PDU PROGRESS</b>	2020-Q4	177	137	40	Data correction from IP
	2021-Q1	116	0	116	Data correction from IP
	2021-Q2	422	0	422	Data correction from IP
<b>PRODECO</b>	2021-Q1	214	0	214	No data was included in last report

## Indicator 4.6

Project	Period	Curr. report	Prev. report	Diff.	Explanation
<b>G5 Security FSI</b>	2021-Q2	1	0	1	Data correction
<b>IOM JI Regional Office</b>	2018	1	0	1	Mapping correction
<b>MCN</b>	2020-Q4	3	4	-1	Data correction
	2021-Q1	1	0	1	Data correction
<b>One UN Response Plan</b>	2020-Q3	2	0	2	Activity newly mapped
	2020-Q4	3	1	2	Activity newly mapped
	2021-Q1	7	1	6	Data correction from IP
	2021-Q2	3	0	3	Data correction from IP
<b>PAGS II</b>	2021-Q2	6	7	-1	Data correction from IP
<b>PEV Consortia</b>	2021-Q2	0	1	-1	Data correction
<b>Résilience TDH</b>	2019-Q1	0	1	-1	Data correction
	2019-Q3	0	2	-2	Data correction

## STRATEGIC OBJECTIVE 5

### Indicator 5.1

Project	Period	Curr. report	Prev. report	Diff.	Explanation
<b>G5 Security FSI</b>	2021-Q1	3	0	3	Data correction from IP
	2021-Q2	3	0	3	Data correction from IP
<b>PDU PROGRESS</b>	2020-Q4	1	0	1	Data correction from IP
	2021-Q1	2	0	2	Data correction from IP
	2021-Q2	1	0	1	Data correction
<b>Protection PREFA</b>	2021-Q2	90	0	90	No data was included in last report

### Indicator 5.2

Project	Period	Curr. report	Prev. report	Diff.	Explanation
<b>IOM JI Cameroon</b>	2021-Q2	1	0	1	Mapping correction
<b>PAEC SIS CIVIPOL</b>	2020-Q4	15	21	-6	Data correction from IP
	2021-Q2	6	5	1	Data correction from IP
<b>PAGS II</b>	2020-Q3	0	1	-1	Data correction from IP
	2020-Q4	1	0	1	Data correction from IP

### Indicator 5.3

Project	Period	Curr. report	Prev. report	Diff.	Explanation
<b>DES LuxDev</b>	2021-Q2	1	0	1	Data correction from IP
<b>Diaspora Mali FIDA</b>	2020-Q4	2	0	2	New project in this report
	2021-Q2	1	0	1	New project in this report
<b>G5 Security FSI</b>	2021-Q1	1	0	1	Data correction from IP
	2021-Q2	2	0	2	Data correction from IP
<b>MCN</b>	2020-Q4	1	2	-1	Data correction
	2021-Q1	1	0	1	Data correction
<b>PAGS II</b>	2020-Q3	0	1	-1	Data correction from IP
	2020-Q4	1	0	1	Data correction from IP
	2021-Q2	18	19	-1	Data correction from IP
<b>PDU Eau Burkina Faso</b>	2021-Q2	12	0	12	New project in this report
<b>PDU PROGRESS</b>	2020-Q4	1	0	1	Data correction from IP
	2021-Q1	2	0	2	Data correction from IP
	2021-Q2	1	0	1	Data correction

## STRATEGIC OBJECTIVE 6

### Indicator 6.1

Project	Period	Curr. report	Prev. report	Diff.	Explanation
<b>Kallo Tchidaniwo</b>	2021-Q1	31	0	31	Activity newly mapped
	2021-Q2	31	0	31	Activity newly mapped
<b>One UN Response Plan</b>	2021-Q2	288758	248975	39783	Data correction from IP

### Indicator 6.2

Project	Period	Curr. report	Prev. report	Diff.	Explanation
<b>DES AFD</b>	2020-Q2	0	606	-606	Mapping correction
<b>DES PPI</b>	2020-Q2	24	57	-33	Mapping correction
<b>One UN Response Plan</b>	2021-Q2	392864	0	392864	Activity newly mapped

### Indicator 6.3

Project	Period	Curr. report	Prev. report	Diff.	Explanation
<b>One UN Response Plan</b>	2020-Q3	174	108	66	Data correction from IP
	2020-Q4	159	112	47	Data correction from IP
	2021-Q1	159	153	7	Data correction from IP



## 7. COUNTRY DASHBOARDS SOURCES

Table 14: Dashboard sources

Country	Date	Item	Source
Burkina Faso	2021	Population	<a href="#">UNDESA</a>
Burkina Faso	Dec-21	IDPs	<a href="#">UNHCR</a>
Burkina Faso	Dec-21	Refugees	<a href="#">UNHCR</a>
Burkina Faso	Jan-22	Food insecure people	<a href="#">UNOCHA</a>
Burkina Faso	Dec-21	Schools closed	<a href="#">Ministère de l'Education nationale, de l'alphabétisation et de la promotion des langues nationales</a>
Burkina Faso	Dec-21	Students affected by schools closure	<a href="#">Ministère de l'Education nationale, de l'alphabétisation et de la promotion des langues nationales</a>
Burkina Faso	Jan-22	Severely malnourished children	<a href="#">UNOCHA</a>
Burkina Faso	Dec-21	IDPs in Cascades region	<a href="#">CONASUR</a>
Burkina Faso	Dec-21	violent events in Boucle du Mouhoun in 2021	<a href="#">ACLED</a>
Burkina Faso	Jan-22	children between 6-59 months at risk of acute malnutrition in North region in 2022	<a href="#">IPC</a>
Burkina Faso	Mar-22	people in need of humanitarian assistance in 2021 in Sahel region	<a href="#">OCHA</a>
Burkina Faso	Dec-21	people recorded per day on average at Yendere FMP	<a href="#">IOM DTM</a>
Cameroon	2021	Population	<a href="#">UNDESA</a>
Cameroon	Dec-21	Economic growth	<a href="#">AFDB</a>
Cameroon	2019	Literacy rates (+15 years old)	<a href="#">World Bank</a>
Cameroon	2020	households who are poor (IWI value under 70) in Adamawa	<a href="#">GDL area database</a>
Cameroon	Dec-21	IDPs	<a href="#">UNHCR</a>
Cameroon	Mar-21	Relocation of registered CAR refugees to the Gado site in Cameroon resumes, after two-week pause due to COVID-19	<a href="#">UNICEF</a>
Cameroon	Jul-21	Covidgate and government-wide audit of all ministries	<a href="#">Jeune Afrique</a>
Cameroon	Nov-21	Four children and one teacher were killed in an attack in Ekondo Titi, in the South-West.	<a href="#">UN News</a>
Cameroon	Dec-21	Attacks on villages in far North leading to deaths, wounded, and displacements	<a href="#">UNHCR</a>
Chad	2021	Population	<a href="#">UNDESA</a>
Chad	2021	% of the population that is multidimensionally poor	<a href="#">UNDP/OPHI</a>
Chad	Dec-21	Economic growth	<a href="#">AFDB</a>
Chad	2019	Life expectancy at birth	<a href="#">World Bank</a>
Chad	Jun-21	People in severe food insecurity over the lean season	<a href="#">Cadre Harmonisé / OCHA</a>
Chad	Apr-21	Death of Idriss Déby	<a href="#">RFI</a>
Chad	May-21	Prime Minister and transition government appointed	<a href="#">Jeune Afrique</a>
Chad	Nov-21	Rebel groups obtain amnesty from government, a pre-requisite for their further participation in the nation's political debate	<a href="#">Jeune Afrique</a>
Côte d'Ivoire	2020	Population	<a href="#">World Bank</a>
Côte d'Ivoire	May-21	Stateless people and people at risk of statelessness	<a href="#">UNHCR</a>
Côte d'Ivoire	Dec-21	Ivorian refugees abroad	<a href="#">UNHCR</a>
Côte d'Ivoire	Jun-21	Population living under the poverty line	<a href="#">WFP</a>
Côte d'Ivoire	2019	Immigrants	<a href="#">UNDESA</a>
Côte d'Ivoire	Dec-21	Population living under the poverty line	<a href="#">WFP</a>
Côte d'Ivoire	Mar-21	Gbagbo's party wins legislative elections	<a href="#">France 24</a>
Côte d'Ivoire	Jun-21	Laurent Gbagbo acquitted, returns to Côte d'Ivoire	<a href="#">Le Parisien</a>
Côte d'Ivoire	Jun-21	Attack in the North kills three	<a href="#">France 24</a>
Côte d'Ivoire	Oct-21	Cessation of status for Ivorian refugees by June 2022.	<a href="#">UNHCR</a>
Côte d'Ivoire	May-21	63% of companies saw a reduction in their activities as a result of the COVID-19 pandemic	<a href="#">PNUD, Côte d'Ivoire</a>
Côte d'Ivoire	Oct-21	Attack at the Téhini Observation camp	<a href="#">Jeune Afrique</a>
Ghana	2019	Ghanaians living in poverty	<a href="#">UNICEF</a>
Ghana	2021	unemployment rate	<a href="#">Bloomberg</a>
Ghana	Dec-21	people with insufficient food consumption	<a href="#">WFP</a>

Ghana	2021	youth not in education employment or training	<a href="#">ILO</a>
Ghana	Dec-21	refugees	<a href="#">UNHCR</a>
Ghana	Dec-21	asylum seekers	<a href="#">UNHCR</a>
Ghana	2021	population	<a href="#">Ghana Statistical Service</a>
Ghana	2021	people with insufficient food consumption	<a href="#">WFP</a>
Ghana	2020	people in Ashanti region who do not complete secondary school	<a href="#">UNICEF</a>
Ghana	Mar-21	Supreme court upholds election results from 2020	<a href="#">Institute for security studies</a>
Ghana	Feb-21	Ghana receives first COVAX shipment	<a href="#">UNICEF</a>
Ghana	Nov-21	tidal surge displaces 4,000 people	<a href="#">Guardian</a>
Ghana	Nov-21	Ghana elected for seat in UN Security Council	<a href="#">Ghana's government</a>
Ghana	Dec-21	debate in parliament over mobile money tax	<a href="#">BBC</a>
Guinea	2021	Population	<a href="#">UNDESA</a>
Guinea	2021	% of the population that is multidimensionally poor	<a href="#">UNDP/OPHI</a>
Guinea	2018	Literacy rates (+15 years old)	<a href="#">World Bank</a>
Guinea	2020	GDP per capita	<a href="#">World Bank</a>
Guinea	2021	Child labour	<a href="#">UNDP</a>
Guinea	2020	children who are stunted in Kankan	<a href="#">GDL area database</a>
Guinea	2020	households who are poor (IWI value under 70) in Nzérékoré	<a href="#">GDL area database</a>
Guinea	2020	HDI in Labé	<a href="#">GDL area database</a>
Guinea	2020	population aged 19 and below in Conakry	<a href="#">GDL area database</a>
Guinea	2020	years of education of adults aged over 20 in Boké	<a href="#">GDL area database</a>
Guinea	Aug-21	Floods in the prefectures of Siguiri, Guéckédou, and Conakry, affecting 69,671 people	<a href="#">IFRC</a>
Guinea	Dec-21	CSOs propose a transition timeline with elections in two years	<a href="#">Le Monde</a>
Guinea	Sep-21	National Transitional Charter unveiled in Guinea	<a href="#">TV5 Monde</a>
Guinea	Sep-21	Alpha Condé overthrown by military ; Mamady Doumbouya seizes power	<a href="#">Le Parisien</a>
Guinea	Jun-21	Ebola Outbreak over in Guinea	<a href="#">WHO</a>
Mali	2020	population	<a href="#">UNDESA</a>
Mali	Dec-21	IDPs	<a href="#">UNHCR</a>
Mali	Dec-21	IDPs returnees	<a href="#">UNHCR</a>
Mali	Dec-21	Refugees	<a href="#">UNHCR</a>
Mali	Dec-21	fatalities due to attacks in 2021	<a href="#">ACLED</a>
Mali	Dec-21	People in need of humanitarian assistance	<a href="#">OCHA</a>
Mali	Dec-21	Food insecure people	<a href="#">OCHA</a>
Mali	Dec-21	People in need of humanitarian assistance in Tombouctou	<a href="#">OCHA</a>
Mali	2020	Poverty rate in Sikasso	<a href="#">Globaldatalab</a>
Mali	Dec-21	Attacks in 2021 in Mopti	<a href="#">ACLED</a>
Mali	2020	Poverty rate in Gao	<a href="#">Globaldatalab</a>
Mali	May-21	2021 coup d'état by Assimi Goïta against President Bah N'daw	<a href="#">Le Monde</a>
Mali	May-21	ECOWAS suspends Mali from its institutions	<a href="#">Le Monde</a>
Mali	Sep-21	ISGS leader killed	<a href="#">France 24</a>
Mali	Nov-21	ECOWAS sanctions against Mali's transition leaders	<a href="#">France 24</a>
Mali	Dec-21	The transition period is extended by '6 months to five years'	<a href="#">France 24</a>
Mali	Dec-21	Western countries condemn the deployment of Russian mercenaries	<a href="#">RFI</a>
Mauritania	2021	living below the national poverty line	<a href="#">UNDP</a>
Mauritania	Jul-21	with insufficient food consumption	<a href="#">WFP</a>
Mauritania	2020	youth unemployment (15-24)	<a href="#">ILO</a>
Mauritania	2021	Children under 5 experiencing chronic malnutrition	<a href="#">WFP</a>
Mauritania	2020	population	<a href="#">UNDESA</a>
Mauritania	Dec-21	refugees	<a href="#">UNHCR</a>
Mauritania	Dec-21	asylum seekers	<a href="#">UNHCR</a>
Mauritania	2021	deaths on Atlantic Route	<a href="#">IOM</a>
Mauritania	Dec-21	refugees in Hodh ech Chargui	<a href="#">UNHCR</a>
Mauritania	2017	Unemployment in Nouakchott	<a href="#">World Bank</a>
Mauritania	2021	population living in multidimensional poverty	<a href="#">OPHI</a>
Mauritania	Dec-21	crisis or above level of food insecurity in Gorgol	<a href="#">Cadre Harmonisé / OCHA</a>
Mauritania	Aug-21	survivors picked up by Mauritanian coast guard	<a href="#">Reuters</a>
Mauritania	Jun-21	Former president jailed over corruption charges	<a href="#">France 24</a>
Mauritania	Dec-21	G5 Sahel education summit in Nouakchott	<a href="#">World Bank</a>
Mauritania	Mar-21	Mauritania launches COVID vaccination campaign	<a href="#">WHO</a>
Niger	Jul-21	Population	<a href="#">World Bank</a>

Niger	Aug-21	People impacted by the floods in 2021	<a href="#">ECHO</a>
Niger	Dec-21	Daily travellers	<a href="#">IOM DTM</a>
Niger	2021	districts in crisis phase of WASH severity	<a href="#">WSC</a>
Niger	Aug-21	returnees in the Diffa region	<a href="#">UNHCR</a>
Niger	Dec-21	people at crisis or worse level of food security	<a href="#">Fews</a>
Niger	Aug-21	Population with acces to drinking water	<a href="#">WSC</a>
Niger	Dec-21	Civilian fatalities due to attacks	<a href="#">ACLED</a>
Niger	Dec-21	Planned GDP growth rate	<a href="#">African Development Bank</a>
Niger	Nov-21	Nov: two civilians killed at protests against a Barkhane military convoy. « Tentative de coup d'État » au Niger deux jours avant l'investiture de Mohamed Bazoum	<a href="#">Le Monde</a>
Niger	Mar-21	Niger : les attaques de dimanche ont fait 137 morts	<a href="#">Jeune Afrique</a>
Niger	Nov-21	Nov: 69 people die in a jihadist attack in Tillabery.	<a href="#">France 24</a>
Nigeria	Dec-21	population	<a href="#">RDI</a>
Nigeria	Dec-21	IDPs in the northeast	<a href="#">UNDESA</a>
Nigeria	Dec-21	IDPs in the rest of the country	<a href="#">UNHCR</a>
Nigeria	Dec-21	Refugees in neighboring countries	<a href="#">UNHCR</a>
Nigeria	Dec-21	Fatalities due to attacks in 2021	<a href="#">ACLED</a>
Nigeria	Dec-21	People in need of humanitarian assistance in BAY states	<a href="#">OCHA</a>
Nigeria	Dec-21	Food insecure people	<a href="#">OCHA</a>
Nigeria	Dec-21	Killed in attacks in 2021 in Yobe	<a href="#">ACLED</a>
Nigeria	Dec-21	Food insecure people in Borno	<a href="#">OCHA</a>
Nigeria	Dec-21	Reported COVID-19 cases in Gombe	<a href="#">WHO</a>
Nigeria	Dec-21	Killed in attacks in 2021 in Adamawa	<a href="#">ACLED</a>
Nigeria	May-21	Abubakar Shekau, leader of Boko Haram, dies	<a href="#">CNN</a>
Nigeria	May-21	The head of the army, Lieutenant General Ibrahim Attahiru, dies	<a href="#">BBC</a>
Nigeria	Jun-21	Twitter is blocked in the country	<a href="#">CNN</a>
Nigeria	Sep-21	Nigerian Airforce airstrike in Yobe kills 10 civilians, 20 injured	<a href="#">Premium Times NG</a>
Nigeria	Nov-21	Building collapse in Lagos causes 36 deaths	<a href="#">Al Jazeera</a>
Nigeria	Dec-21	Shell 2021 oil spills in Nigeria reach 3,300 tonnes	<a href="#">Reuters</a>
Senegal	Dec-20	IDPs	<a href="#">UNHCR</a>
Senegal	Dec-21	refugees and asylum seekers	<a href="#">UNHCR</a>
Senegal	Dec-21	years of education expected by age 18 (adjusted for quality)	<a href="#">World Bank</a>
Senegal	Dec-21	Life expectancy at birth	<a href="#">Jeune Afrique</a>
Senegal	2021	GDP growth	<a href="#">#VALUE!</a>
Senegal	2021	Unemployment rate in Saint Louis	<a href="#">Open Data</a>
Senegal	2021	Prevalence of food insecurity of Fatick	<a href="#">Brookings</a>
Senegal	2017	Percentage of young people	<a href="#">ANSD</a>
Senegal	2019	Taux de pauvreté à Ziguinchor	<a href="#">ANSD</a>
Senegal	May-21	Launch of an oil cadaster to monitor the country's oil and gas activities	<a href="#">RFI</a>
Senegal	Sep-21	Khalifa Sall running for presidential elections	<a href="#">RFI</a>
The Gambia	Dec-21	refugees and asylum seekers	<a href="#">UNHCR</a>
The Gambia	Dec-21	expected GDP growth rate for 2021	<a href="#">AFDB</a>
The Gambia	Dec-21	unemployment rate	<a href="#">AFDB</a>
The Gambia	Oct-21	dollars	<a href="#">Africa news</a>
The Gambia	2020	Households with piped water	<a href="#">Reliefweb</a>
The Gambia	Nov-21	election of incumbent President Adama Barrow with 53% of votes	<a href="#">Al Jazeera</a>
The Gambia	Apr-21	additional World Bank financing for vaccine deployment	<a href="#">World Bank</a>
The Gambia	Jun-21	Gambian Government denies landing permits to flights carrying Gambian deportees from EU	<a href="#">Info migrants</a>
The Gambia	Dec-21	the TRRC recommends prosecution against former President Yahya Jammeh	<a href="#">RFI</a>

## 8. INDEX

### 1.8.1. TABLES

Table 1: Contracted projects at the regional level, December 2021 .....	8
Table 2: Contracted projects in Burkina Faso, December 2021 .....	15
Table 3: Contracted projects in Cameroon, December 2021 .....	16
Table 4: Contracted projects in Chad, December 2021 .....	19
Table 5 : Contracted projects in Côte d'Ivoire, December 2021 .....	20
Table 6: Contracted projects in Ghana, December 2021 .....	21
Table 7: Contracted projects in Guinea, December 2021 .....	21
Table 8 : Contracted projects in Mali, December 2021 .....	24
Table 9: Contracted projects in Mauritania, December 2021 .....	26
Table 10: Contracted projects in Niger, December 2021 .....	29
Table 11: Contracted projects in Nigeria, December 2021 .....	31
Table 12: Contracted projects in Senegal, December 2021 .....	33
Table 13: Contracted projects in The Gambia, December 2021 .....	35
Table 14: Dashboard sources .....	96

### 1.8.2. FIGURES

Figure 1: PDU EPEVA (REG-18-03), December 2021 .....	4
Figure 2: PDU P-CSEPA (REG-18-05), December 2021 .....	4
Figure 3: PDU Interconsortia Burkina Faso (REG-18-12), December 2021 .....	5
Figure 4: PDU Eau Burkina Faso (REG-18-16), December 2021 .....	5
Figure 5: G5 Security FSI (REG-23-03), December 2021 .....	6
Figure 6: Refugees Resilience Mali (REG-06-01), December 2021 .....	6
Figure 7: Refugees Resilience Niger (REG-06-04), December 2021 .....	7
Figure 8: La Voix des Jeunes II (REG-19-01), December 2021 .....	7
Figure 9: PEV MLAL 2 (BF-08-12), December 2021 .....	11
Figure 10: PARJI (BF-11-01), December 2021 .....	11
Figure 11: ProGEF (BF-03-01), December 2021 .....	12
Figure 12: PEV MLAL (BF-08-03), December 2021 .....	12
Figure 13: PEV DJAM (BF-08-05), December 2021 .....	13
Figure 14: PEV EDUCO (BF-08-06), December 2021 .....	13
Figure 15: PEV SOLIDAR (BF-08-07), December 2021 .....	14
Figure 16: PEV SEMFILM (BF-08-08), December 2021 .....	14
Figure 17: RESTE AEP2 (TD-01-15), December 2021 .....	17
Figure 18: RESTE SensWASH Oxfam (TD-01-04), December 2021 .....	18
Figure 19: RESTE UPH2 (TD-01-11), December 2021 .....	18
Figure 20: RESTE AEP1 (TD-01-12), December 2021 .....	19
Figure 21: PSRE (CI-03-01), December 2021 .....	20
Figure 22: Etat Civil GN (GN-05-01), December 2021 .....	21
Figure 23: Diaspora Mali FIDA (ML-05-02), December 2021 .....	22
Figure 24: Migration AECID (ML-07-01), December 2021 .....	23

Figure 25: EJOM (ML-09-01), December 2021 .....	23
Figure 26: Nexus SRD Sécurité Maritime (MR-08-04), December 2021 .....	25
Figure 27: CORIM (MR-06-02), December 2021 .....	26
Figure 28: PASREP (NE-12-01), December 2021 .....	28
Figure 29: EP-GNN (NE-16-01), December 2021 .....	28
Figure 30: ProGEM (NE-02-01), December 2021 .....	29
Figure 31: RRR (NG-07-01), December 2021 .....	31
Figure 32: Etat Civil SN Civipol 2 (SN-07-02), December 2021 .....	32
Figure 33: Etat Civil SN Enabel (SN-07-03), December 2021 .....	32
Figure 34: DES PPI (SN-04-05), December 2021 .....	33
Figure 35: PACERSEN AECID (SN-05-01), December 2021 .....	33
Figure 36: MIITG GIZ (GM-03-01), December 2021 .....	35
Figure 37: EUTF indicator 1.1, SLC window, December 2021 .....	46
Figure 38: EUTF indicator 1.2, SLC window, December 2021 .....	47
Figure 39: EUTF indicator 1.3, SLC window, December 2021 .....	48
Figure 40: EUTF indicator 1.4, SLC window, December 2021 .....	49
Figure 41: EUTF indicator 1.5, SLC window, December 2021 .....	50
Figure 42: EUTF indicator 2.1, SLC window, December 2021 .....	51
Figure 43: EUTF indicator 2.1 bis, SLC window, December 2021 .....	52
Figure 44: EUTF indicator 2.2, SLC window, December 2021 .....	53
Figure 45: EUTF indicator 2.3, SLC window, December 2021 .....	54
Figure 46: EUTF indicator 2.4, SLC window, December 2021 .....	55
Figure 47: EUTF indicator 2.5, SLC window, December 2021 .....	56
Figure 48: EUTF indicator 2.6, SLC window, December 2021 .....	57
Figure 49: EUTF indicator 2.7, SLC window, December 2021 .....	58
Figure 50: EUTF indicator 2.8, SLC window, December 2021 .....	59
Figure 51: EUTF indicator 2.9, SLC window, December 2021 .....	60
Figure 52: EUTF indicator 3.1, SLC window, December 2021 .....	61
Figure 53: EUTF indicator 3.2, SLC window, December 2021 .....	62
Figure 54: EUTF indicator 3.3, SLC window, December 2021 .....	63
Figure 55: EUTF indicator 3.4, SLC window, December 2021 .....	64
Figure 56: EUTF indicator 3.5, SLC window, December 2021 .....	65
Figure 57: EUTF indicator 3.5 bis, SLC window, December 2021 .....	66
Figure 58: EUTF indicator 3.6, SLC window, December 2021 .....	67
Figure 59: EUTF indicator 3.7, SLC window, December 2021 .....	68
Figure 60: EUTF indicator 3.8, SLC window, December 2021 .....	69
Figure 61: EUTF indicator 3.10, SLC window, December 2021 .....	70
Figure 62: EUTF indicator 3.11, SLC window, December 2021 .....	71
Figure 63: EUTF indicator 4.1, SLC window, December 2021 .....	72
Figure 64: EUTF indicator 4.1 bis, SLC window, December 2021 .....	73
Figure 65: EUTF indicator 4.2, SLC window, December 2021 .....	74
Figure 66: EUTF indicator 4.3, SLC window, December 2021 .....	75
Figure 67: EUTF indicator 4.6, SLC window, December 2021 .....	76
Figure 68: EUTF indicator 5.1, SLC window, December 2021 .....	77
Figure 69: EUTF indicator 5.2, SLC window, December 2021 .....	78

Figure 70: EUTF indicator 5.3, SLC window, December 2021 .....	79
Figure 71: EUTF indicator 5.4, SLC window, December 2021 .....	80
Figure 72: EUTF indicator 6.1, SLC window, December 2021 .....	81
Figure 73: EUTF indicator 6.2, SLC window, December 2021 .....	82
Figure 74: EUTF indicator 6.3, SLC window, December 2021 .....	83