



EUTF Monitoring and Learning System SLC

YEARLY 2022 REPORT – ANNEXES
COVERING UNTIL 31 DECEMBER 2022

Altai Consulting for the European Union – June 2023



ANNEXES

1. LIST OF INDICATORS

EUTF indicator	
1.1	Number of direct jobs created or supported
1.2	Number of MSMEs created or supported
1.3	Number of people assisted to develop income-generating activities
1.4	Number of people benefitting from professional training (TVET)...
1.5	Number of industrial parks and/or business infrastructure constructed...
2.1	Number of local development plans directly supported
2.1 bis	Number of social infrastructures built or rehabilitated
2.2	Number of basic social services delivered
2.3	Number of people receiving nutrition assistance
2.4	Number of people receiving food security-related assistance
2.5	Number of institutions that adopt local disaster risk reduction strategies
2.6	Hectares of agricultural and pastoral ecosystems where sustainable...
2.7	Number of people reached by sensitisation campaigns on resilience...
2.8	Number of staff from local authorities and basic service providers trained...
2.9	Number of people having access to improved basic services
3.1	Number of projects and initiatives supported by diaspora members
3.2	Number of migrants in transit, refugees/asylum seekers and IDPs...
3.3	Number of potential migrants, reached by information campaigns...
3.4	Number of voluntary returns supported
3.5	Number of returning migrants benefitting from post-arrival assistance
3.5 bis	Number of returning migrants benefitting from reintegration assistance
3.6	Number of institutions strengthened on migration management
3.7	Number of individuals trained on migration management
3.8	Number of people of concern benefitting from evacuation and resettlement...
3.10	Number of people benefitting from legal migration and mobility programmes
3.11	Number of awareness raising events on migration
4.1	Number of infrastructures supported to strengthen governance
4.1 bis	Number of equipment provided to strengthen governance
4.2	Number of staff trained on governance, conflict prevention and human rights
4.3	Number of people participating in conflict prevention...
4.6	Number of strategies, laws, policies and plans developed...
5.1	Number of multi-stakeholder groups and learning mechanisms formed...
5.2	Number of planning, monitoring and/or learning tools set up...
5.3	Number of field studies, surveys and other research conducted
5.4	Number of regional cooperation initiatives created...
6.1	Number of pandemic-related supplies provided
6.2	Number of people directly benefitting from COVID-19 activities
6.3	Number of entities benefitting from COVID-19 activities

2. ABBREVIATIONS

Abbreviation	Description
AFD	<i>Agence française de développement</i>
AICS	<i>Agenzia Italiana per la cooperazione allo sviluppo</i>
AR	Atlantic Route
B	Billion
BAY	Borno, Adamawa and Yobe states (Nigeria)
CAR	Central African Republic
CfW	cash-for-work
CMR	Central Mediterranean Route
COVID-19	Coronavirus disease 2019
ECOWAS	Economic Community of West African States
EU	European Union
EUTF	European Union Emergency Trust Fund for stability and addressing root causes of irregular migration and displaced persons in Africa (also EUTF for Africa)
GDP	gross domestic product
GIZ	<i>Deutsche Gesellschaft für Internationale Zusammenarbeit</i>
HI	<i>Humanité et inclusion</i>
IGA	income-generating activity
IMF	International Monetary Fund
IOM	International Organisation for Migration
IP	implementing partner
ISWAP	Islamic State's West Africa Province
M	Million
MLS	Monitoring and Learning System
MSME	micro, small and medium enterprise
NGO	Non-Governmental Organisation
PPE	personal protective equipment
Q	Quarter
S	Semester
SLC	Sahel and Lake Chad
SMART	Specific, Measurable, Achievable, Relevant and Time-Bound
SNV	Netherlands Development Organisation
SO	Strategic Objective
TDH	<i>Terre des Hommes</i>
TIP	trafficking in persons
TVET	Technical and Vocational Education and Training
UN	United Nations
UNCDF	United Nations Capital Development Fund
UNHCR	United Nations High Commissioner for Refugees
WAEMU	West African Economic and Monetary Union
WFP	World Food Programme

3. PROJECTS INCLUDED IN THE REPORT

1.3.1. REGIONAL PROJECTS

Newly completed projects

Figure 1: RESILAC (REG-05-01), December 2022

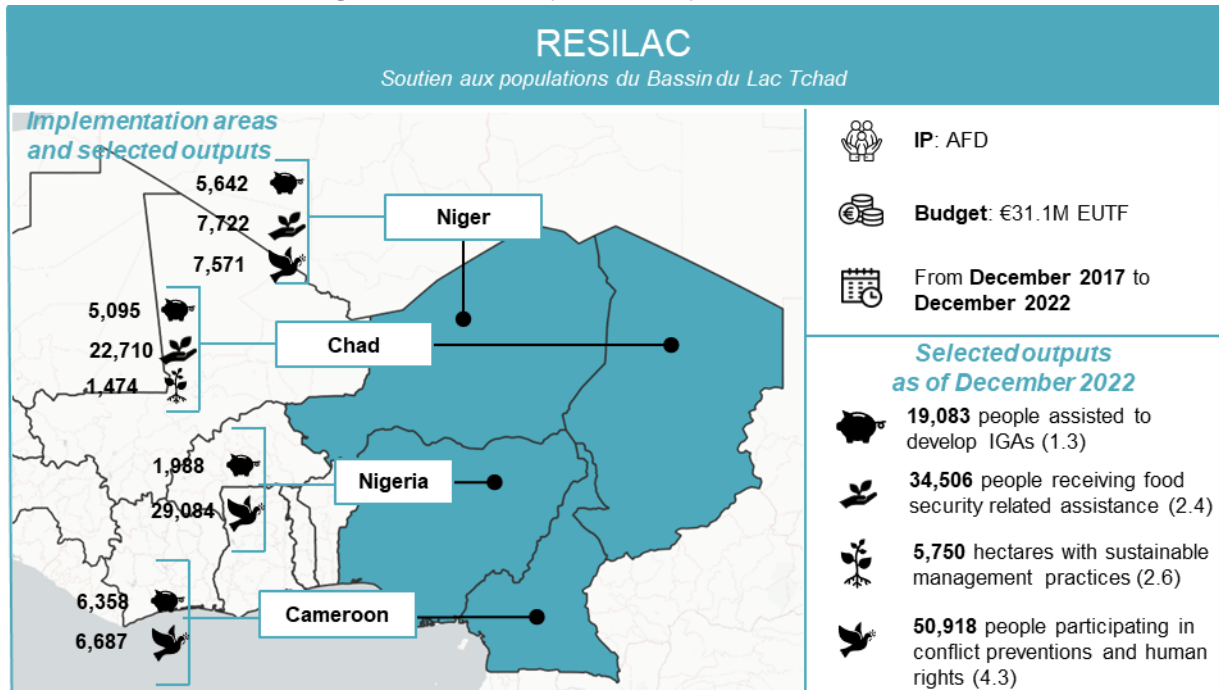

Figure 2: Erasmus+ West Africa (REG-10-01), December 2022

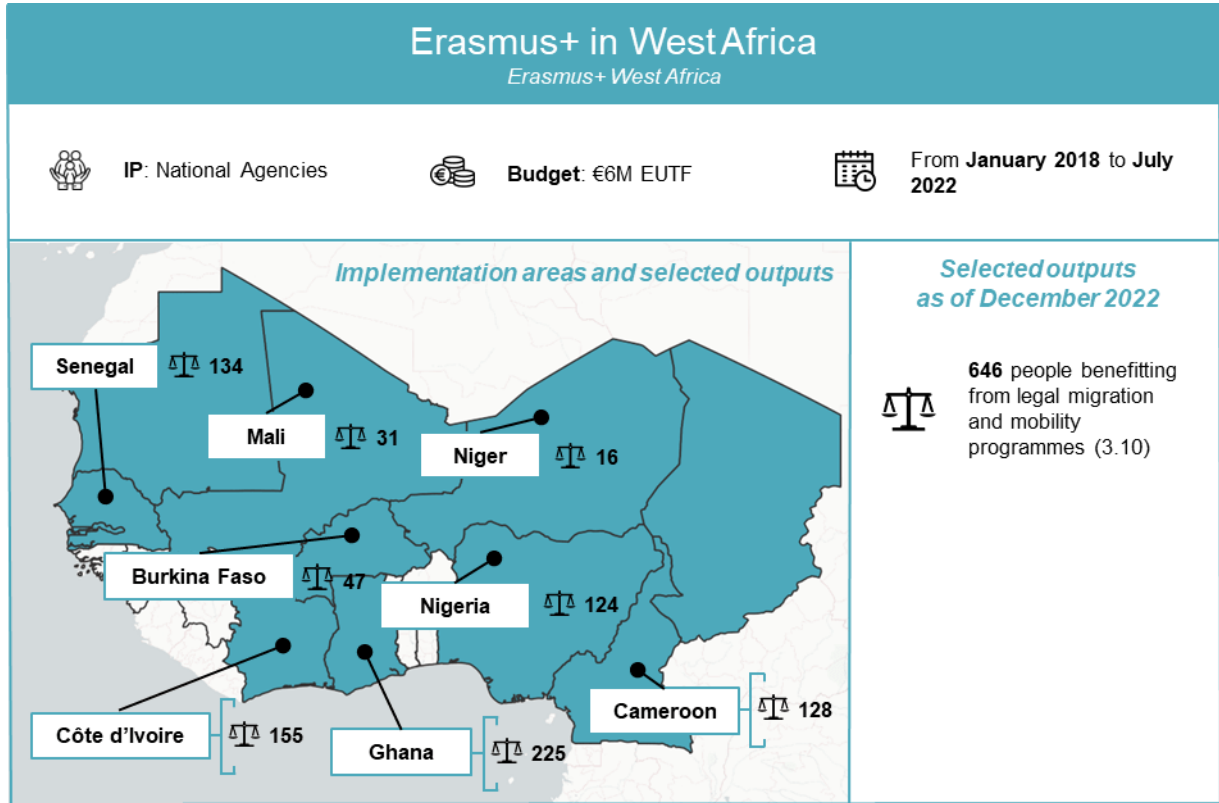
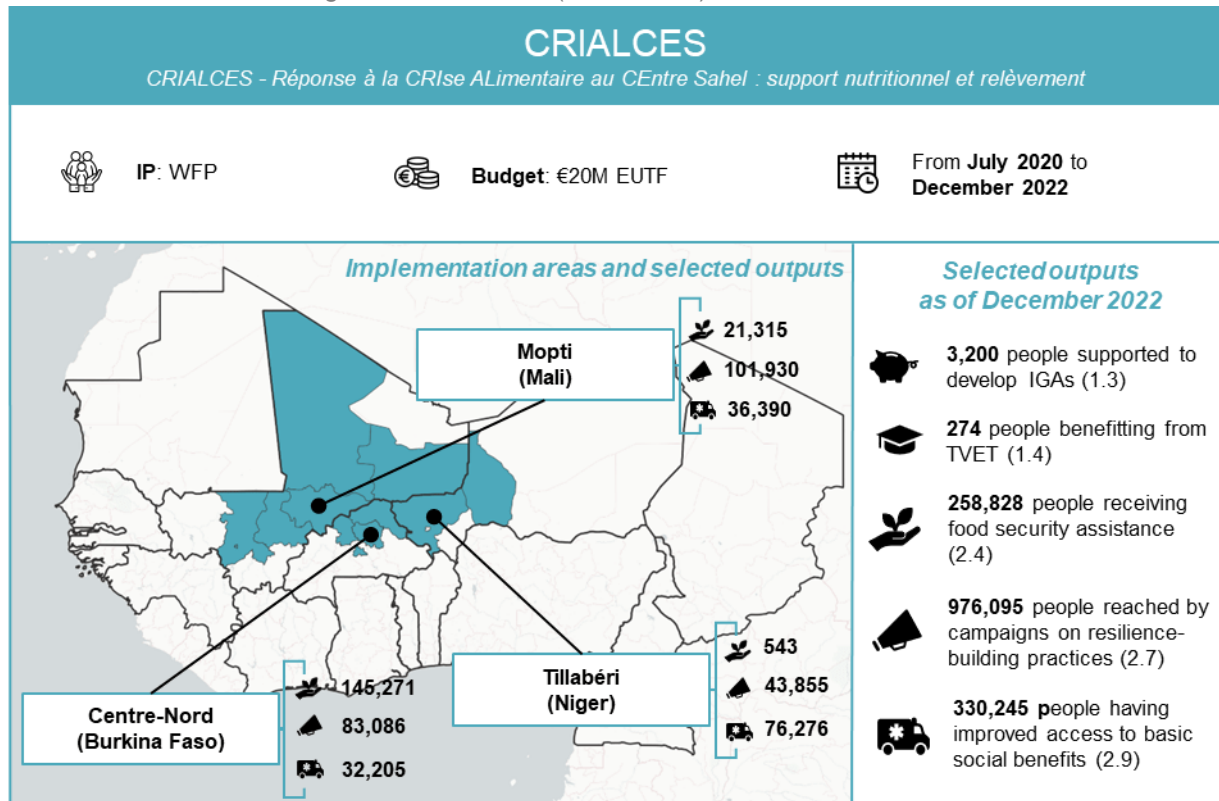

Figure 3: CRIALCES (REG-24-01), December 2022



All contracted projects

Table 1: Contracted projects at the regional level, December 2022¹

Programme	Project code	Project	Lead IP	Budget
Protection and sustainable solutions for migrants and refugees along the Central Mediterranean route	T05-EUTF-REG-REG-04-01	Enhancing Protection, Live-Saving Assistance And Solutions, Including Resettlement For Persons Of Concern With International Protection Needs In Libya And West Africa (Niger And Burkina Faso)	UNHCR	€45,000,000 (completed)
	T05-EUTF-REG-REG-04-03	Protection and Sustainable Solutions for Migrants and Refugees along the Central Mediterranean Route	IOM	€100,000,000
Erasmus+ in West Africa and the Horn of Africa	T05-EUTF-REG-REG-05-01	Erasmus+ in West Africa and the Horn of Africa	National Agency	€6,000,000 (completed)
Appui à la coopération régionale des pays du G5 Sahel et au Collège Sahélien de Sécurité	T05-EUTF-SAH-REG-01-01	<i>Appui à la coopération régionale des pays du G5 Sahel et au Collège Sahélien de Sécurité</i>	CIVIPOL	€7,200,000 (completed)
Support to the strengthening of police information systems in the broader West Africa region	T05-EUTF-SAH-REG-03-01	Support to the strengthening of police information systems in the broader West Africa region	Interpol	€5,000,000 (completed)
	T05-EUTF-SAH-REG-03-02	<i>Appui au renforcement du Système d'Information Policière au Tchad</i>	Interpol	€3,000,000
GAR-SI SAHEL (Groupes d'Action Rapides – Surveillance et Intervention au Sahel)	T05-EUTF-SAH-REG-04-01	<i>GAR-SI SAHEL (Groupes d'Action Rapides – Surveillance et Intervention au Sahel)</i>	FIIAPP	€17,986,073
	T05-EUTF-SAH-REG-04-02	<i>GAR-SI SAHEL (Groupes d'Action Rapides – Surveillance et Intervention au Sahel) - Burkina Faso</i>	FIIAPP	€16,877,412 (completed)
	T05-EUTF-SAH-REG-04-03	<i>GAR-SI SAHEL (Groupes d'Action Rapides – Surveillance et Intervention au Sahel) - Mali</i>	FIIAPP	€15,219,637 (completed)
	T05-EUTF-SAH-REG-04-04	<i>GAR-SI SAHEL (Groupes d'Action Rapides – Surveillance et Intervention au Sahel) - Niger</i>	FIIAPP	€10,438,963
	T05-EUTF-SAH-REG-04-05	<i>GAR-SI SAHEL (Groupes d'Action Rapides – Surveillance et Intervention au Sahel) - Sénégal</i>	FIIAPP	€7,227,755 (completed)
	T05-EUTF-SAH-REG-04-06	<i>GAR-SI SAHEL (Groupes d'Action Rapides – Surveillance et Intervention au Sahel) - Tchad</i>	FIIAPP	€6,300,499
RESILAC – Redressement Economique Social et Inclusif du Lac Tchad – Cameroun, Niger, Nigeria, Tchad	T05-EUTF-SAH-REG-05-01	<i>Redressement Economique Social et Inclusif du Lac Tchad – Cameroun, Niger, Nigeria, Tchad</i>	AFD	€31,100,000
Renforcement de la résilience et de la capacité d'autonomisation des réfugiés, des rapatriés et des personnes déplacées internes liés au conflit du Nord Mali	T05-EUTF-SAH-REG-06-01	<i>Renforcement de la résilience et de la capacité d'autonomisation des réfugiés, des rapatriés et des personnes déplacées internes liés au conflit du Nord Mali - Mali</i>	UNHCR	€5,300,000 (completed)
	T05-EUTF-SAH-REG-06-02	<i>Renforcement de la résilience des populations déplacées par l'instabilité au Nord du Mali et soutien à la coexistence pacifique entre communautés - Burkina Faso</i>	UNHCR	€4,900,000 (completed)
	T05-EUTF-SAH-REG-06-03	<i>Renforcement de la résilience et de la capacité d'autonomisation des réfugiés, des rapatriés et des personnes déplacées internes liés au conflit du Nord Mali - Mauritanie</i>	UNHCR	€4,900,000 (completed)
	T05-EUTF-SAH-REG-06-04	<i>Renforcement de la résilience et de la capacité d'autonomisation des réfugiés, des rapatriés et des personnes déplacées internes liés au conflit du Nord Mali - Niger</i>	UNHCR	€4,900,000 (completed)
Job creation and development of micro enterprises through fair trade and selected value chains	T05-EUTF-SAH-REG-07-01	<i>Création d'emplois équitables et développement durable de micro entreprises à travers la gestion responsable et éthique de chaînes de valeur spécifiques liées aux secteurs de la mode</i>	ITC	€10,000,000 (completed)

¹ The table is sorted by contract ID. Both REG-REG and SAH-REG refer to regional programmes.

Strengthening the management and governance of migration and the sustainable reintegration of returning migrants in Côte d'Ivoire, Ghana and Guinea, Guinea Bissau and Chad	T05-EUTF-SAH-REG-08-01	Strengthening the management and governance of migration and the sustainable reintegration of returning migrants in Côte d'Ivoire	IOM	€2,700,000
	T05-EUTF-SAH-REG-08-02	Strengthening the management and governance of migration and the sustainable reintegration of returning migrants in Ghana	IOM	€3,000,000
	T05-EUTF-SAH-REG-08-03	Strengthening the management and governance of migration and the sustainable reintegration of returning migrants in Guinea Bissau	IOM	€2,480,000
	T05-EUTF-SAH-REG-08-04	Strengthening the management and governance of migration and the sustainable reintegration of returning migrants in Guinea	IOM	€5,400,000
	T05-EUTF-SAH-REG-08-05	Strengthening the management and governance of migration and the sustainable reintegration of returning migrants in Chad	IOM	€350,000
La voix des jeunes du Sahel	T05-EUTF-SAH-REG-09-01	<i>La Voix des jeunes du Sahel</i>	HD	€2,200,000 (completed)
Erasmus+ in West Africa	T05-EUTF-SAH-REG-10-01	T05-EUTF-SAH-REG-10-01 Erasmus+ in West Africa	National Agency	€6,000,000
Soutenir les entrepreneurs et les petites PME en Afrique de l'Ouest	T05-EUTF-SAH-REG-11-01	<i>I&P accélération au sahel (en appui à l'initiative IPDEV-2)</i>	I&P	€15,800,000
Appui à la Lutte contre la Traite des Personnes dans les pays du Golfe de Guinée	T05-EUTF-SAH-REG-12-01	<i>Appui à la lutte contre la traite des personnes dans les pays du Golfe de Guinée</i>	Expertise France	€17,400,000
Appui à la protection des migrants les plus vulnérables en Afrique de l'Ouest	T05-EUTF-SAH-REG-13-01	<i>Appui à la protection des migrants les plus vulnérables en Afrique de l'ouest</i>	CRE	€10,000,000
	T05-EUTF-SAH-REG-13-02	<i>Amélioration de la protection des enfants et jeunes migrant(e)s dans les principales routes migratoires de l'Afrique de l'ouest</i>	Save the Children	€5,000,000
	T05-EUTF-SAH-REG-13-03	<i>Appui à la protection des migrants les plus vulnérables du Sahel</i>	Caritas Suisse	€5,000,000
Modernizing and strengthening secure identity chains and documental security	T05-EUTF-SAH-REG-14-01	Modernizing and strengthening secure identity chains and documental security (GESTDOC)	CAMOES	€5,000,000
ARCHIPELAGO: an African-European TVET initiative	T05-EUTF-SAH-REG-15-01	ARCHIPELAGO: an African-European TVET initiative	SEQUA	€15,000,000
Protection and sustainable solutions for migrants and refugees along the Central Mediterranean route	T05-EUTF-SAH-REG-16-01	Monitoring and evaluation of the EUTF migration management approach and actions in the Sahel and Lake Chad	Altai	€1,995,038 (completed)
Programme d'urgence pour la stabilisation des espaces frontaliers du G5 Sahel	T05-EUTF-SAH-REG-18-01	<i>PDU Médiation communautaire G5-HD</i>	HD	€5,000,000
	T05-EUTF-SAH-REG-18-02	<i>Soutien au programme régional d'urgence d'aménagement d'infrastructures de proximité (PDU) du G5 Sahel, composante hydraulique et assainissement pour les zones Nord Tillabéri et Ouest Tahoua au Niger, dans le cadre du PROSEHA</i>	LUXDEV	€8,000,000 (completed)
	T05-EUTF-SAH-REG-18-03	<i>Infrastructures EAU Tchad</i>	ACF	€5,550,000
	T05-EUTF-SAH-REG-18-04	<i>Résilience et cohésion sociale des communautés transfrontalières du Liptako Gourma RECOLG</i>	Save the Children	€17,640,000
	T05-EUTF-SAH-REG-18-05	<i>Projet de consolidation des systèmes d'adduction d'eau potable et d'assainissement des villes de Dori et Djibo au Sahel (P-CSEPA)</i>	ONEA	€3,000,000
	T05-EUTF-SAH-REG-18-06	<i>Alliance pour la cohésion sociale et la résilience au Mali et en Mauritanie – lot 1 Fuseau ouest et zones limitrophes (ACOR)</i>	HI	€12,691,500
	T05-EUTF-SAH-REG-18-07	<i>Projet de renforcement de la résilience et de la cohésion sociale des populations vulnérables des régions transfrontalières du Burkina Faso (et du Niger) (RECOSA)</i>	HI	€17,575,000

	T05-EUTF-SAH-REG-18-08	<i>Renforcement de la résilience et de la cohésion sociale dans les zones frontalières du Niger et du Tchad (RECOSOC)</i>	OXFAM	€12,734,094
	T05-EUTF-SAH-REG-18-09	<i>PROGRESS (programme de résilience et de cohésion sociale au Sahel) -fuseau central</i>	ACH	€27,000,000
	T05-EUTF-SAH-REG-18-10	<i>Améliorons nos vies ! Rétablir les espaces socio-économiques ruraux sécurisés et contrecarrer les menaces des changements environnementaux et des conflits socioculturels</i>	PMLAL	€13,600,000
	T05-EUTF-SAH-REG-18-11	<i>Appui à la résilience et à la réduction de la conflictualité dans les communautés de Mopti au Mali et de Soum au Burkina Faso</i>	IRC	€15,000,000
	T05-EUTF-SAH-REG-18-12	<i>Coordination Interconsortia PDU Burkina Faso</i>	TDH	€1,400,000
	T05-EUTF-SAH-REG-18-13	<i>Interconsortia PDU Mali</i>	HI	€1,400,000 (inception)
	T05-EUTF-SAH-REG-18-14	<i>Interconsortia Niger - Save the Children</i>	Save the Children	€1,400,000
	T05-EUTF-SAH-REG-18-16	<i>Projet de renforcement de l'accès à l'eau potable et assainissement au profit des personnes déplacées internes (PDI) dans la région du Sahel</i>	CRB	€2,000,000
La voix des jeunes du Sahel - Dialogue entre jeunes et institutions au Sahel (phase II)	T05-EUTF-SAH-REG-19-01	<i>La voix des jeunes du Sahel - Dialogue entre jeunes et institutions au Sahel (phase II)</i>	HD	€5,000,000 (completed)
Programme d'Appui au G5 pour la Sécurité au Sahel Phase II	T05-EUTF-SAH-REG-20-01	<i>Programme d'appui au G5 pour la sécurité au sahel (PAGS) phase II</i>	CIVIPOL	€9,798,500
Appui aux forces de sécurité des pays membres du G5 Sahel pour la lutte contre l'impunité et le renforcement de leurs liens avec les populations	T05-EUTF-SAH-REG-23-01	<i>Renforcement des liens entre populations et Forces de Sécurité Intérieure (FSI) à travers l'intégration des droits de l'homme et du droit international humanitaire dans les missions des FSI</i>	IDDH	€10,310,040
	T05-EUTF-SAH-REG-23-02	<i>Human rights and international humanitarian law compliance of ISF and support to national human rights institutions and civil society in Chad, Mauritania and Niger</i>	OHCHR	€9,600,000 (inception)
	T05-EUTF-SAH-REG-23-03	<i>Appui aux capacités de dialogue et d'actions concertées des Forces de sécurité intérieures dans les environnements de conflictualité et d'insécurité au Burkina Faso, Mali et Niger</i>	Promediation	€2,400,000
Réponse à la crise alimentaire au centre Sahel : support nutritionnel et relèvement	T05-EUTF-SAH-REG-24-01	<i>CRIALCES - Réponse à la CRIsE ALimentaire au CEntre Sahel : support nutritionnel et relèvement</i>	WFP	€20,000,000
Radio Jeunesse Sahel - Appui européen à la phase de démarrage de la radio	T05-EUTF-SAH-REG-25-01	<i>Radio Jeunesse Sahel - Appui européen à la phase de démarrage de la radio</i>	OIF	€2,050,000

1.3.2. BURKINA FASO

Newly completed projects

Figure 4: Protection PREFA (BF-07-02), December 2022

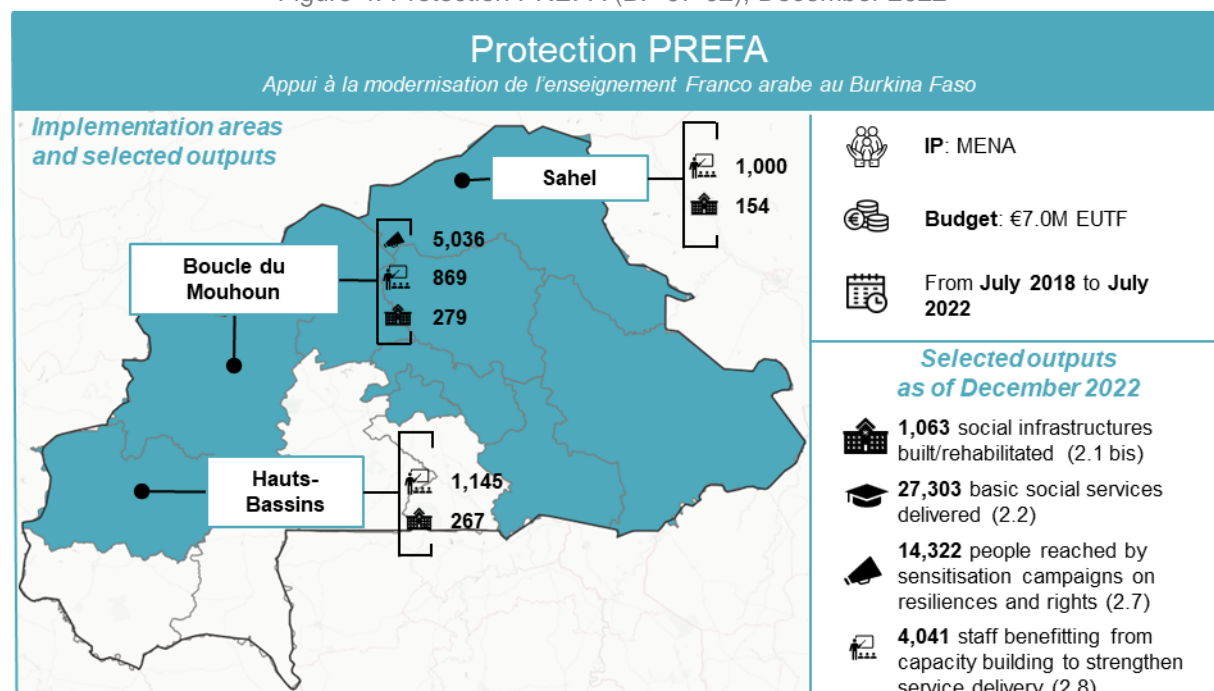

All contracted projects

Table 2: Contracted projects in Burkina Faso, December 2022

Programme	Project code	Project	Lead IP	Budget
Programme "LRRD" de renforcement de la résilience des communautés vulnérables à l'insécurité alimentaire et nutritionnelle dans les zones frontalières septentrionales au Burkina Faso	T05-EUTF-SAH-BF-01-01	Projet Multisectoriel Intégré de Résilience des ménages pauvres et très pauvres face à l'Insécurité Alimentaire et Nutritionnelle dans les provinces septentrionales de la Boucle du Mouhoun au Bu	TDH	€5,350,000 (completed)
	T05-EUTF-SAH-BF-01-02	Projet de renforcement de la résilience des communautés vulnérables du Sahel et du Nord	OXFAM	€8,020,000 (completed)
	T05-EUTF-SAH-BF-01-03	Renforcer durablement et de manière intégrée la résilience des populations vulnérables à l'insécurité nutritionnelle dans la région de l'Est au Burkina Faso	ACF	€6,580,000 (completed)
	T05-EUTF-SAH-BF-01-04	Programme "LRRD" de renforcement de la résilience des communautés vulnérables dans les provinces du Soum et du Loroum BURKINA FASO	LVIA	€5,000,000 (completed)
	T05-EUTF-SAH-BF-01-05	Renforcement durable de la résilience des communautés et des ménages vulnérables à l'insécurité alimentaire et nutritionnelle de la province du Yagha dans la région Sahel au Burkina Faso	HI	€5,000,000 (completed)
Insertion et Stabilisation Socio - Economique des Jeunes et Femmes dans la Province du Séno	T05-EUTF-SAH-BF-02-01	Insertion et stabilisation socio-économique des jeunes et des femmes dans la province du Séno	AICS	€5,200,000 (completed)
Programme Gestion Intégrée des Espaces Frontaliers au Burkina Faso	T05-EUTF-SAH-BF-03-01	Programme Gestion Intégrée des Espaces Frontaliers au Burkina Faso (ProGEF)	GIZ	€30,000,000 (completed)

Renforcement de la gestion et de la gouvernance des migrations et le retour et la réintégration durable au Burkina Faso	T05-EUTF-SAH-BF-04-01	<i>IOM - Renforcement de la gestion et de la gouvernance des migrations et le retour et la réintégration durable au Burkina Faso</i>	IOM	€8,300,000
Programme d'appui à l'emploi dans les zones frontalières et périphériques	T05-EUTF-SAH-BF-05-01	<i>Programme d'appui à l'Emploi dans les zones frontalières et périphériques au Burkina Faso</i>	Expertise France	€6,950,000 (completed)
Appui à la compétence professionnelle, l'entrepreneuriat et l'emploi des jeunes et des femmes dans les régions rurales du Burkina Faso	T05-EUTF-SAH-BF-06-01	<i>TUUMA - Appui à la compétence professionnelle, l'entrepreneuriat et l'emploi des jeunes en milieu rural dans des régions rurales du Burkina Faso</i>	ADA	€8,000,000
Protection des jeunes dans les zones à risque au Burkina Faso à travers l'éducation et le dialogue.	T05-EUTF-SAH-BF-07-01	<i>Amélioration de l'inclusion sociale des apprenants des Foyers coraniques par l'éducation et le dialogue "Dialogue changement social"</i>	Diakonia	€2,000,000 (completed)
	T05-EUTF-SAH-BF-07-02	<i>Appui à la modernisation de l'enseignement Franco arabe au Burkina Faso</i>	MENA	€7,000,000 (completed)
Rebâtir une cohésion sociale au Nord du Burkina à travers un meilleur suivi de la radicalisation, la promotion du dialogue et la valorisation de l'économie pastoraliste	T05-EUTF-SAH-BF-08-02	<i>Renforcement de l'Etat sur le fait religieux</i>	DGLPAP	€140,000 (completed)
	T05-EUTF-SAH-BF-08-03	<i>Progettomondo MLAL Ensemble Pour Le Dialogue! Prévention De L'Extrémisme Violent Autochtone À Travers La Promotion Du Dialogue Interreligieux Et Intercommunautaire, De La Base Aux Institutions Publiques</i>	PMLAL	€700,000 (completed)
	T05-EUTF-SAH-BF-08-04	<i>Projet d'appui à sa stabilisation des régions nord et est du Burkina à travers le renforcement de l'agropastoralisme et du pastoralisme</i>	APESS	€800,000 (completed)
	T05-EUTF-SAH-BF-08-05	<i>Revalorisation de l'économie pastorale dans les régions du Sahel et centre-nord par la promotion de la coexistence pacifique</i>	VSF	€1,400,000 (completed)
	T05-EUTF-SAH-BF-08-06	<i>Renforcement Du Dialogue Social Et Religieux Au Sein Des Communautés Du Nord Et Du Centre-Nord Du Burkina Faso (Redire)</i>	Educo	€700,000 (completed)
	T05-EUTF-SAH-BF-08-07	<i>Dialogue Inclusif Pour Un « Mieux Vivre Ensemble » Pour La Paix Et La Sécurité Dans La Région Du Sahel</i>	Solidar Suisse	€700,000 (completed)
	T05-EUTF-SAH-BF-08-08	<i>Des Ambassadeurs De La Jeunesse Pour Le Renforcement Du Dialogue Et De La Cohésion Sociale Dans La Région De L' Est Du Burkina Faso Touchée Par L' Extrémisme Violent</i>	SEMFILMS	€700,000 (completed)
	T05-EUTF-SAH-BF-08-09	<i>Projet d'accompagnement des consortia dans le cadre de la mise en oeuvre du programme FFU-PEV</i>	TDH	€610,000 (completed)
	T05-EUTF-SAH-BF-08-10	<i>Projet intégré de monitoring, suivi et de prévention de la radicalisation et de l'extrémisme violent au Burkina Faso</i>	Keoogo	€500,825 (completed)
	T05-EUTF-SAH-BF-08-11	<i>Construire de nouvelles coopérations entre pasteurs nomades et transhumants et les Etats de l'Initiative d'Accra</i>	Promediation	€1,600,000
	T05-EUTF-SAH-BF-08-12	<i>Sur les chemins du dialogue - Prévention de l'extrémisme violent autochtone à travers la promotion du dialogue interreligieux et intercommunautaire, de la base aux institutions publiques</i>	PMLAL	€1,000,000
	Appui budgétaire pour la mise en œuvre du Programme d'Urgence Sahel du Burkina Faso	T05-EUTF-SAH-BF-09-01	<i>Appui budgétaire pour la mise en œuvre du Programme d'Urgence Sahel du Burkina Faso</i>	MINEFID
T05-EUTF-SAH-BF-09-02		<i>Assistance à maîtrise d'ouvrage dans le cadre du PUS et communication</i>	Eau vive	€950,000 (completed)
Appui à la justice au Burkina Faso pour renforcer la lutte contre l'impunité au travers d'une justice plus accessible et efficace	T05-EUTF-SAH-BF-11-01	<i>Projet d'appui au renforcement de la justice pour lutter contre l'impunité</i>	Enabel	€3,800,000

	T05-EUTF-SAH-BF-11-02	Appui au renforcement de la justice militaire et de la justice de proximité pour lutter contre l'impunité au Burkina Faso (AJUMJUP)	COGINTA	€6,000,000
--	-----------------------	---	---------	------------

1.3.3. CAMEROON

All contracted projects

Table 3: Contracted projects in Cameroon, December 2022

Programme	Project code	Project	Lead IP	Budget
Programme de réponse à l'impact des mouvements de populations internes et externes dans les régions du septentrion du Cameroun	T05-EUTF-SAH-CM-01-01	Programme de Redressement Economique et Social Inclusif et de Lutte contre l'Insécurité Alimentaire et Nutritionnelle des Territoires du nord Cameroun (RESILIAN)	ACF	€13,000,000 (completed)
	T05-EUTF-SAH-CM-01-02	Projet de renforcement de la résilience des populations des régions septentrionales du Cameroun (PRESEC)	SNV	€7,000,000 (completed)
Projet de Promotion de l'Emploi et Renforcement de la Résilience au Nord Cameroun (Extrême-Nord, Nord et Adamaoua)	T05-EUTF-SAH-CM-02-01	Projet d'Appui à la Résilience Socio-Economique des Jeunes Vulnérables (Extrême-Nord, Nord et Adamaoua)	GIZ	€7,000,000 (completed)
Projet d'investissement en appui au développement économique local dans l'Extrême Nord, favorisant l'emploi et l'insertion des jeunes	T05-EUTF-SAH-CM-03-01	Projet d'investissement en appui au développement économique local dans l'Extrême-Nord, favorisant l'emploi et l'insertion des jeunes (approche HIMO)	AFD	€10,000,000 (completed)
Renforcement de la gestion et de la gouvernance des migrations et le retour et la réintégration durable au Cameroun	T05-EUTF-SAH-CM-04-01	IOM - Renforcement de la gestion et de la gouvernance des migrations et le retour et la réintégration durable au Cameroun	IOM	€3,300,000

1.3.4. CHAD

All contracted projects

Table 4: Contracted projects in Chad, December 2022

Résilience et emploi au lac Tchad	T05-EUTF-SAH-TD-01-01	Emploi, résilience et cohésion sociale dans la bande sahélienne et la zone du Lac Tchad (RESTE)	OXFAM	€15,000,000 (completed)
	T05-EUTF-SAH-TD-01-04	Campagne de sensibilisation WASH et de mise en place d'une méthodologie de sensibilisation adaptée à l'utilisation rationnelle des latrines communautaires	OXFAM	€1,199,402 (completed)
	T05-EUTF-SAH-TD-01-06	Tavaux de réalisation et de réhabilitation de 40 forages productifs pour hydraulique villageoise et 20 forages hydrauliques semi-urbaine dans les sous-préfectures de Bagasola, Bol et N'Gouri	OXFAM	€924,319 (completed)
	T05-EUTF-SAH-TD-01-07	Tavaux de réalisation et de réhabilitation de 40 forages productifs pour hydraulique villageoise et 20 forages hydrauliques semi-urbaine dans les sous-préfectures de Doum-Doum et Kouloudia	SMC	€624,184 (completed)
	T05-EUTF-SAH-TD-01-08	Tavaux de réalisation et de réhabilitation de 40 forages productifs pour hydraulique villageoise et 20 forages hydrauliques semi-urbaine dans les sous-préfectures de Mani, Massakory, Massaguet	Geysier SA	€533,071 (completed)

	T05-EUTF-SAH-TD-01-09	Travaux de construction de 120 superstructures pour nouveaux et anciens forages réhabilités d'hydraulique villageoise, y compris la fourniture et la pose de 120 pompes à motricité humaine au Tchad.	Vergnet	€947,493 (completed)
	T05-EUTF-SAH-TD-01-10	Construction de 20 unités de production hydraulique (UPH) alimentées par l'énergie photovoltaïque dans la zone de Hadjer Lamis et Lac (s/préfectures de Massakory, Mani, Massaguet et N'Gouri) - lot 1	Berthy	€892,000 (completed)
	T05-EUTF-SAH-TD-01-11	Construction de 20 unités de production hydraulique (uph) alimentées par l'énergie photovoltaïque dans la zone du Lac (s/préfecture de N'Gouri, Bol et Doum-Doum) – lot 2	SMC	€1,172,327 (completed)
	T05-EUTF-SAH-TD-01-12	Contrat mini Aductions d'Eau Potable	Berthy	€1,073,152 (completed)
	T05-EUTF-SAH-TD-01-15	Contrat mini Aductions d'Eau Potable (AEP) et de latrines Lot 2	SMC	€993,877 (completed)
Projet de Renforcement de la Résilience et de la Cohabitation Pacifique au Tchad	T05-EUTF-SAH-TD-02-01	Projet de Renforcement de la Résilience et de la Cohabitation Pacifique au Tchad (PRCPT)	GIZ	€22,250,000
Projet de soutien à l'insertion socio-professionnelle des jeunes tchadiens en situation de vulnérabilité	T05-EUTF-SAH-TD-03-01	Projet de soutien à l'insertion socio-professionnelle des jeunes tchadiens en situation de vulnérabilité	AFD	€10,300,000
Appui à la formation et à la sécurité publique au Tchad	T05-EUTF-SAH-TD-05-01	Appui à la formation et à la sécurité publique au Tchad	COGINTA	€9,999,203 (completed)
Appui au déminage, à la protection sociale et au développement des personnes vulnérables	T05-EUTF-SAH-TD-06-01	Appui au déminage, à la protection sociale et au développement des personnes vulnérables	HI	€23,000,000 (completed)
Programme de développement inclusif dans les zones d'accueil	T05-EUTF-SAH-TD-07-01	DIZA Est	Concern	€7,000,000
	T05-EUTF-SAH-TD-07-02	DIZA Sud	Caritas Suisse	€7,000,000
	T05-EUTF-SAH-TD-07-03	DIZA – appui transversal	UNHCR	€1,000,000 (completed)
Sécurité et gestion des frontières	T05-EUTF-SAH-TD-08-01	SECurité et GEstion des Frontières (SECGEF)	Gvt. Chad	€10,000,000 (completed)

1.3.5. CÔTE D'IVOIRE

All contracted projects

Table 5 : Contracted projects in Côte d'Ivoire, December 2022

Programme	Project code	Project	Lead IP	Budget
Appui à la mise en œuvre de la stratégie nationale de l'état civil et de l'identification en Côte d'Ivoire	T05-EUTF-SAH-CI-02-01	Appui à la mise en œuvre de la stratégie nationale de l'état civil et de l'identification de Côte d'Ivoire	CIVIPOL	€4,950,000
Programme de soutien et de relance à l'économie dans le contexte de la crise du COVID-19 en Côte d'Ivoire	T05-EUTF-SAH-CI-03-01	Programme de soutien et de relance à l'économie dans le contexte de la crise du COVID-19 en Côte d'Ivoire (PSRE COVID CI)	Gvt. Côte d'Ivoire	€24,000,000

1.3.6. GHANA

All contracted projects

Table 6: Contracted projects in Ghana, December 2022

Programme	Project code	Project	Lead IP	Budget
Strengthening Border Security in Ghana	T05-EUTF-SAH-GH-01-01	Strengthening border security in Ghana	ICMPD	€4,840,000
Boosting green employment and enterprise opportunities in Ghana	T05-EUTF-SAH-GH-02-01	Boosting green employment and enterprise opportunities in Ghana	SNV	€9,840,000
	T05-EUTF-SAH-GH-02-02	Boosting green employment and enterprise opportunities in Ghana	UNCDF	€9,940,000

1.3.7. GUINEA

All contracted projects

Table 7: Contracted projects in Guinea, December 2022

Programme	Project code	Project	Lead IP	Budget
Programme d'appui à l'intégration socio-économique des jeunes	T05-EUTF-SAH-GN-01-01	<i>Programme d'appui à l'intégration socio-économique des jeunes en République de Guinée - INTEGRA (ITC)</i>	ITC	€15,000,000
	T05-EUTF-SAH-GN-01-02	<i>Programme d'appui à l'intégration socio-économique des jeunes en République de Guinée - INTEGRA Enabel</i>	Enabel	€35,000,000
	T05-EUTF-SAH-GN-01-03	<i>Programme d'appui à l'intégration socio-économique des jeunes en République de Guinée - INTEGRA GIZ</i>	GIZ	€10,000,000
Améliorer la résilience des populations vulnérables de Guinée	T05-EUTF-SAH-GN-04-01	<i>RESIGUI - Améliorer la résilience des populations vulnérables de Guinée</i>	WFP	€8,000,000 (completed)
Projet pilote d'amélioration des performances de l'état civil guinéen par le recours à la digitalisation	T05-EUTF-SAH-GN-05-01	<i>Projet pilote d'amélioration des performances de l'état civil guinéen par le recours à la digitalisation</i>	Enabel	€4,950,000

1.3.8. MALI

Newly completed projects

Figure 5: Diaspora Mali AFD (ML-05-01), December 2022

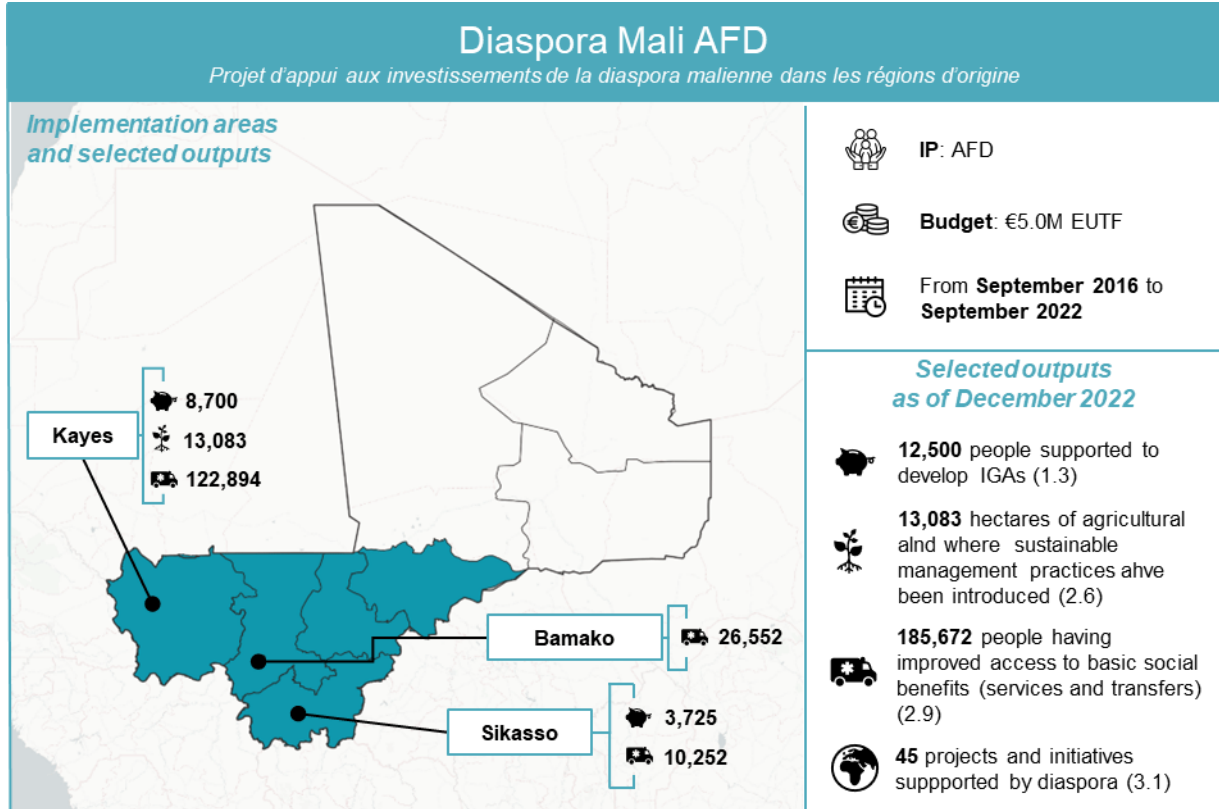

Figure 3: ADEL (ML-12-01), December 2022

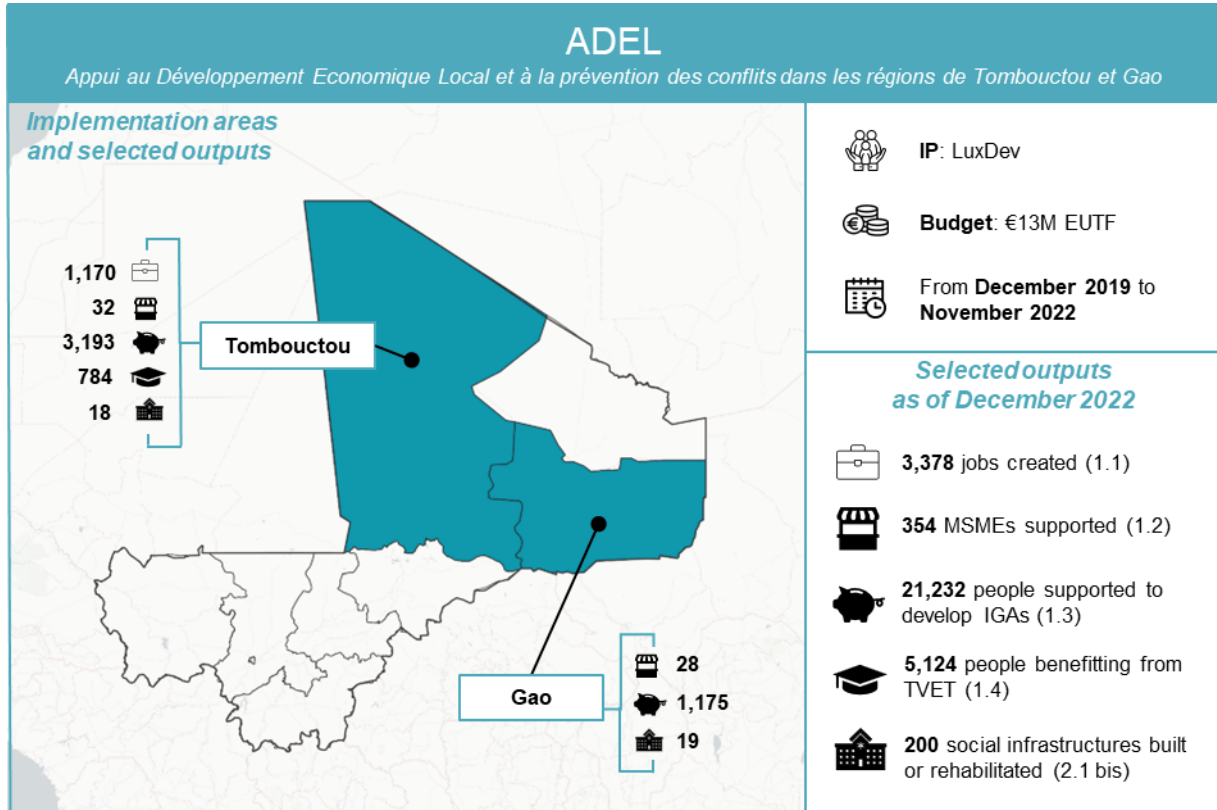
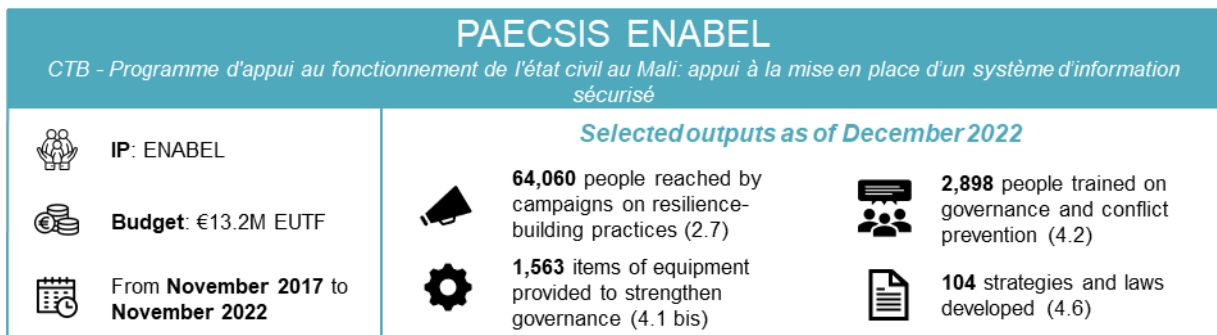

Figure 4: PAECSIS CIVIPOL (ML-08-01), December 2022



Figure 5: PAECSIS ENABEL (ML-08-02), December 2022



All contracted projects

Table 8 : Contracted projects in Mali, December 2022







Programme	Project code	Project	Lead IP	Budget
Programme de renforcement de la résilience des communautés, des ménages et des individus vulnérables à l'insécurité alimentaire et nutritionnelle au Mali	T05-EUTF-SAH-ML-01-01	<i>Consortium Alliance pour la Résilience Communautaire</i>	HI	€14,940,000 (completed)
	T05-EUTF-SAH-ML-01-02	<i>Partenariat pour le Renforcement de la Résilience à l'Insécurité Alimentaire et Nutritionnelle au Nord Mali (PRIAN)</i>	SOS SAHEL	€4,560,000 (completed)
	T05-EUTF-SAH-ML-01-03	<i>Renforcement des capacités de résilience à l'insécurité alimentaire et nutritionnelle des populations vulnérables des régions de Gao et Mopti</i>	LVIA	€4,000,000 (completed)
Création d'emplois par l'amélioration de la filière de l'anacarde, afin d'atténuer les causes de l'émigration, dans les régions de Sikasso, Kayes et Koulikoro	T05-EUTF-SAH-ML-02-01	<i>Projet d'Appui à la Filière de l'Anacarde au Mali (PAFAM)</i>	AECID	€13,500,000 (completed)
Relance de l'Economie et Appui aux Collectivités II	T05-EUTF-SAH-ML-03-01	<i>Relance De L'Économie Et Appui Aux Collectivités Dans Le Nord Du Mali li</i>	LUXDEV	€10,000,000 (completed)
Sécurité et Développement au Nord du Mali – phase 2	T05-EUTF-SAH-ML-04-01	<i>Sécurité Et Développement Au Nord Du Mali Phase 2 (SDNM2)</i>	AFD	€13,000,000 (completed)
Projet d'appui aux investissements de la diaspora malienne dans les régions d'origine	T05-EUTF-SAH-ML-05-01	<i>Projet d'Appui Aux Investissements de la Diaspora Malienne Dans Les Régions d'Origine</i>	AFD	€5,000,000 (completed)
	T05-EUTF-SAH-ML-05-02	<i>Investissement de la diaspora dans l'entreprenariat durable des jeunes ruraux au Mali</i>	IFAD	€1,000,000
Programme d'Appui au Renforcement de la Sécurité dans les régions de Mopti et de Gao et à la gestion des zones frontalières	T05-EUTF-SAH-ML-06-02	<i>Programme d'Appui au Renforcement de la Sécurité Mali</i>	Expertise France	€42,969,891
Renforcement de la gestion et de la gouvernance des migrations et le retour et la réintégration durable au Mali	T05-EUTF-SAH-ML-07-01	<i>Projet d'information et de sensibilisation sur les risques et dangers de la migration irrégulière et la promotion de la libre circulation dans l'espace CEDEAO</i>	AECID	€3,200,000 (completed)
	T05-EUTF-SAH-ML-07-02	<i>IOM - Renforcement de la gestion et de la gouvernance des migrations et le retour et la réintégration durable au Mali</i>	IOM	€11,800,000
Programme d'appui au fonctionnement de l'état civil au Mali: appui à la mise en place d'un système d'information sécurisé	T05-EUTF-SAH-ML-08-01	<i>CIVIPOL - Programme d'appui au fonctionnement de l'état civil au Mali: appui à la mise en place d'un système d'information sécurisé</i>	CIVIPOL	€11,850,000 (completed)
	T05-EUTF-SAH-ML-08-02	<i>CTB - Programme d'appui au fonctionnement de l'état civil au Mali: appui à la mise en place d'un système d'information sécurisé</i>	Enabel	€13,150,000 (completed)
Youth Employment Creates Opportunities At Home in Mali	T05-EUTF-SAH-ML-09-01	<i>SNV - Youth Employment Creates Opportunities At Home in Mali</i>	SNV	€20,000,000 (completed)
Programme Jeunesse et Stabilisation – régions du centre du Mali	T05-EUTF-SAH-ML-10-01	<i>Programme jeunesse et stabilisation des régions du centre du Mali</i>	GIZ	€43,500,000
Appui au Développement Economique Local et à la prévention des conflits dans les régions de Tombouctou et Gao	T05-EUTF-SAH-ML-12-01	<i>Appui au Développement Économique Local et à la prévention des conflits dans les régions de Tombouctou et Gao</i>	LUXDEV	€13,000,000 (completed)

Partenariat Opérationnel Conjoint, de lutte contre l'immigration irrégulière, le trafic de migrants et la traite des êtres humains en République du Mali (POC Mali)	T05-EUTF-SAH-ML-13-01	Partenariat opérationnel conjoint, de lutte contre l'immigration irrégulière, le trafic de migrants et la traite des êtres humains en république du Mali	CIVIPOL	€2,800,000
Programme de soutien à la transition en République du Mali	T05-EUTF-SAH-ML-14-01	Projet d'appui aux réformes et aux élections au Mali (2021-2023)	UNDP	€15,000,000
	T05-EUTF-SAH-ML-14-02	Projet d'appui à l'observation citoyenne du cycle électoral de la transition 2020-2022 au Mali	ECES	€3,500,000
	T05-EUTF-SAH-ML-14-12	Résilience et développement durable sur la bande agropastorale au Mali	WFP	€12,500,000
	T05-EUTF-SAH-ML-14-13	Programme d'Appui au Renforcement de la Sécurité (PARSEC Mali Phase 2)	Expertise France	€16,025,000
	T05-EUTF-SAH-ML-14-14	Programme Jeunesse et Stabilisation II	GIZ	€13,300,000

1.3.9. MAURITANIA

Newly included projects

Figure 6: POC MR (MR-09-01), December 2022

POC MR		
Création d'un partenariat opérationnel conjoint pour appuyer la lutte contre le trafic illicite de migrants et la gestion de l'immigration irrégulière en Mauritanie		
 IP: FIIAPP	 Budget: €4.5M EUTF	 From January 2022 to December 2024
Selected outputs as of December 2022 <ul style="list-style-type: none">  41 people trained on governance and conflict prevention (4.2)  1 group and learning mechanism formed (5.1)  1 regional cooperation initiative created (5.4) 	Intended activities <ul style="list-style-type: none"> Strengthening police and judicial investigation capacities against criminal networks linked to the smuggling of migrants Improve structural and operational capacities to manage irregular migration 	Target groups <ul style="list-style-type: none">  National police forces dealing with migrant smuggling and trafficking in human beings

All contracted projects

Table 9: Contracted projects in Mauritania, December 2022

Programme	Project code	Project	Lead IP	Budget
Amélioration de l'employabilité des jeunes et des capacités des PME par le développement du sous-secteur du BTP	T05-EUTF-SAH-MR-01-01	Projet Pecobat : Amélioration De L'Employabilité Des Jeunes Et Des Capacités Des Pme Par Le Développement Du Sous-Secteur Du Btp En Matériaux Locaux Et De La Formation Professionnalisante Dans Les Chantiers Écoles Construction	ILO	€3,200,000 (completed)
Renforcement des capacités pour une meilleure gestion de la migration afin de protéger l'enfance migrante contre l'exploitation et la traite	T05-EUTF-SAH-MR-02-01	Renforcement des capacités pour une meilleure gestion de la migration afin de protéger les enfants migrants contre l'exploitation et la traite	Save the Children	€3,000,000 (completed)
Contribuer au renforcement de la gouvernance et de la gestion des migrations et des frontières, et faciliter la protection, le retour et la réintégration durable de migrants en Mauritanie	T05-EUTF-SAH-MR-03-01	IOM - Renforcement de la gestion des migrations et des frontières, et faciliter la protection, le retour et la réintégration durable de migrants	IOM	€8,000,000

Création d'emplois décents et consolidation de l'emploi existant pour les jeunes et potentiels migrants dans le secteur de la pêche artisanale	T05-EUTF-SAH-MR-04-01	GIZ - Création d'emplois décents et consolidation de l'emploi pour les jeunes et potentiels migrants dans le secteur de la pêche artisanale	GIZ	€2,000,000
	T05-EUTF-SAH-MR-04-02	OIT - Création d'emplois décents et consolidation de l'emploi existant pour les jeunes et potentiels migrants dans le secteur de la pêche artisanale	ILO	€14,000,000
Promotion de l'emploi et amélioration des conditions de vie des pêcheurs artisanaux côtiers, jeunes et femmes aux alentours des espaces naturels protégés du secteur nord de Mauritanie	T05-EUTF-SAH-MR-05-01	AECID - Promotion de l'emploi et amélioration des conditions de vie des pêcheurs artisanaux côtiers, jeunes et femmes aux alentours des espaces naturels protégés du secteur nord de Mauritanie	AECID	€7,700,000
Résilience pour la cohésion sociale et culturelle en République Islamique de Mauritanie	T05-EUTF-SAH-MR-06-02	Phase de mise en oeuvre du projet d'appui à la prévention de la radicalisation en Mauritanie	Expertise France	€5,578,754 (completed)
Programme de renforcement de la résilience des communautés urbaines et rurales vulnérables en Mauritanie	T05-EUTF-SAH-MR-07-01	Résilience Communautaire et Institutionnelle pour l'Insertion Economique et Sociale des Jeunes et des Femmes à Nouakchott, au Hodh El Chargui et Hodh El Gharbi, en Mauritanie (SAFIRE OXFAM)	OXFAM	€4,000,000
	T05-EUTF-SAH-MR-07-02	Renforcer les populations vulnérables par l'insertion professionnelle, le développement agropastoral et para-agricole et l'amélioration à la résilience face à l'insécurité alimentaire et au changement climatique (SAFIRE RF)	CRF	€3,000,000
	T05-EUTF-SAH-MR-07-03	Projet d'appui à l'inclusion économique et sociale pour la stabilité et l'emploi des jeunes en Mauritanie – PIESSE (SAFIRE PIESSE)	GRET	€3,000,000
L'UE pour le nexus sécurité-résilience-développement en Mauritanie	T05-EUTF-SAH-MR-08-01	Appui budgétaire "L'UE pour le nexus sécurité-résilience-développement en Mauritanie"	Gvt. Mauritania	€20,000,000 (completed)
	T05-EUTF-SAH-MR-08-03	Appui à la société civile et aux acteurs institutionnels dans le domaine de la protection des migrants et des droits humains en Mauritanie	IOM	€1,500,000 (completed)
	T05-EUTF-SAH-MR-08-04	Appui stratégique dans le domaine de la sécurité et notamment de la sécurité maritime	FIIAPP	€2,000,000
Partenariat Opérationnel Conjoint pour la Mauritanie	T05-EUTF-SAH-MR-09-01	Création d'un partenariat opérationnel conjoint pour appuyer la lutte contre le trafic illicite de migrants et la gestion de l'immigration irrégulière en Mauritanie	FIIAPP	€4,500,000

1.3.10. NIGER

Newly included projects

Figure 7: Retournés Diffa (NE-06-08), December 2022





<h2 style="text-align: center;">Retournés Diffa</h2> <p style="text-align: center;"><i>Programme d'appui à la stabilisation de la situation des populations retournées dans leurs villages d'origines dans la région de Diffa</i></p>		
 IP: Garkua	 Budget: €4M EUTF	 From Dec. 2021 to Dec. 2024
<p>Selected outputs as of December 2022</p> <p> 3 jobs created (1.1) (364 people employed through CFW activities)</p>	<p>Intended activities</p> <ul style="list-style-type: none"> ● Improve access to basic social services for returnee populations through infrastructure construction/rehabilitation ● Improve socio-economic situation of returnee populations, through micro-projects, IGAs, and resilience activities 	<p>Target groups</p> <p> Returnees in Diffa</p>

Figure 8: RDPPDH (NE-06-09), December 2022







<h2 style="text-align: center;">RDPPDH</h2> <p style="text-align: center;"><i>Renforcement du Dispositif de Promotion et Protection des Droits Humains (RDPPDH) au Niger</i></p>	
 IP: CNDH	 Budget: €1M EUTF
 From January 2022 to December 2024	
<p>Implementation areas</p> 	<p>Intended activities</p> <ul style="list-style-type: none"> ● Improve capacity of actors involved in the promotion and protection of human rights ● Improve access to justice for vulnerable people and victims of human rights violations <p>Target groups</p> <p> Vulnerable people  Victims of human rights violation</p> <p>Selected outputs as of December 2022</p> <p> 1,650 people participating in conflict prevention and human rights activities (4.3)</p> <p> 31 staff trained on governance, conflict prevention and human rights (4.2)</p>

Figure 9: PROSTARAZ (NE-12-02), December 2022

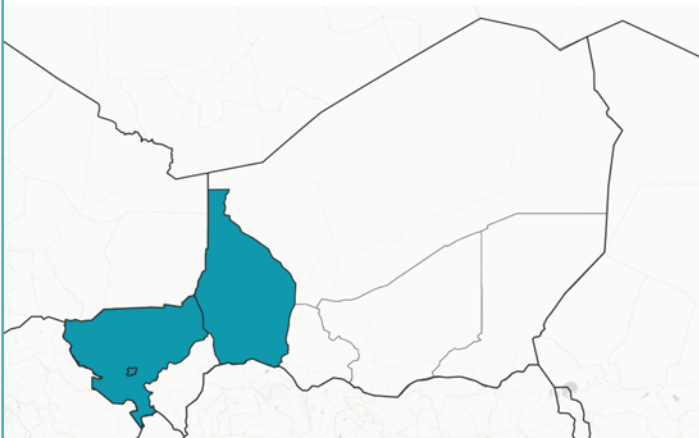
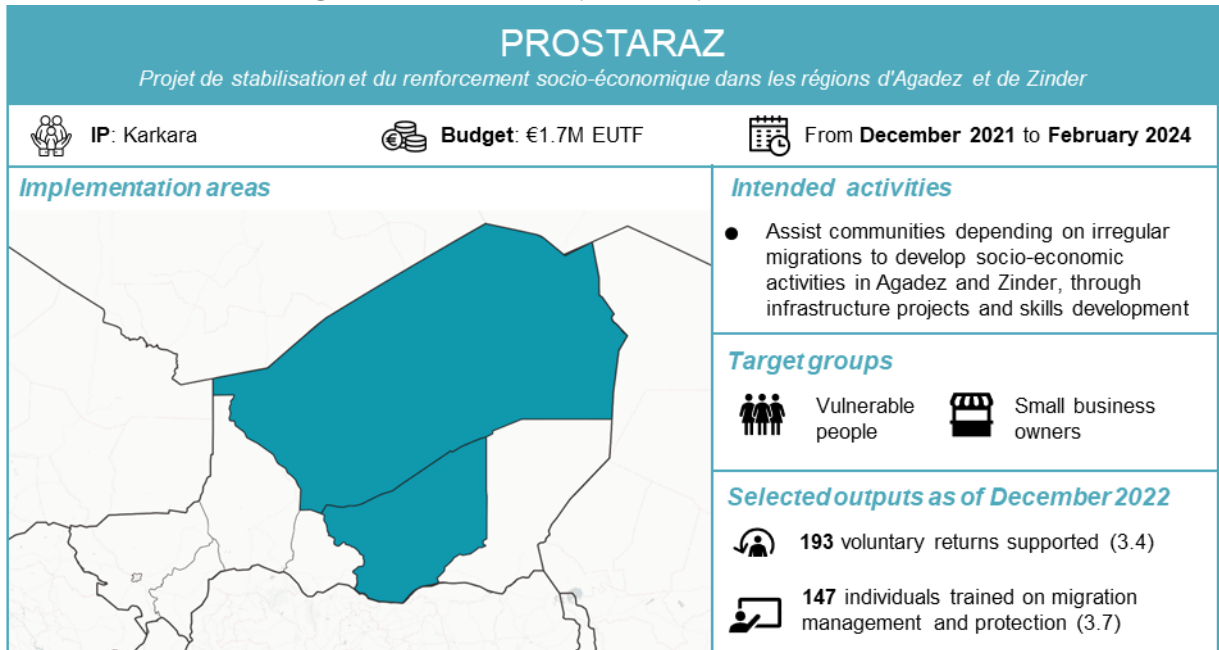

Figure 10: ASP REPO (NE-14-01), December 2022

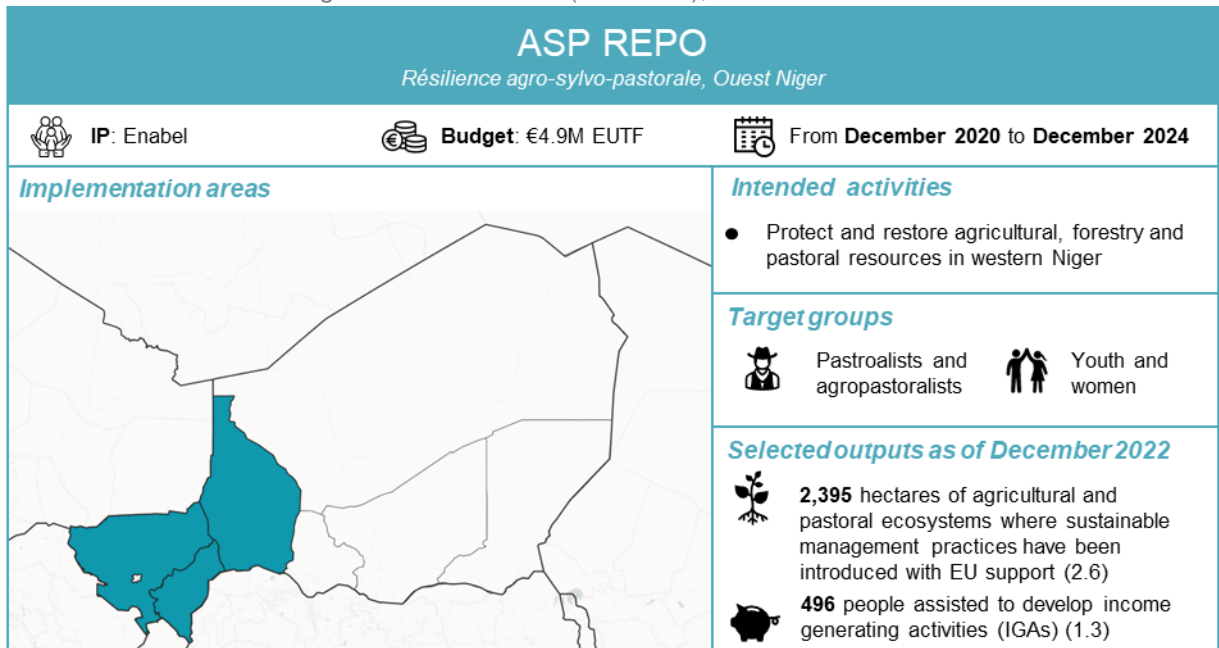
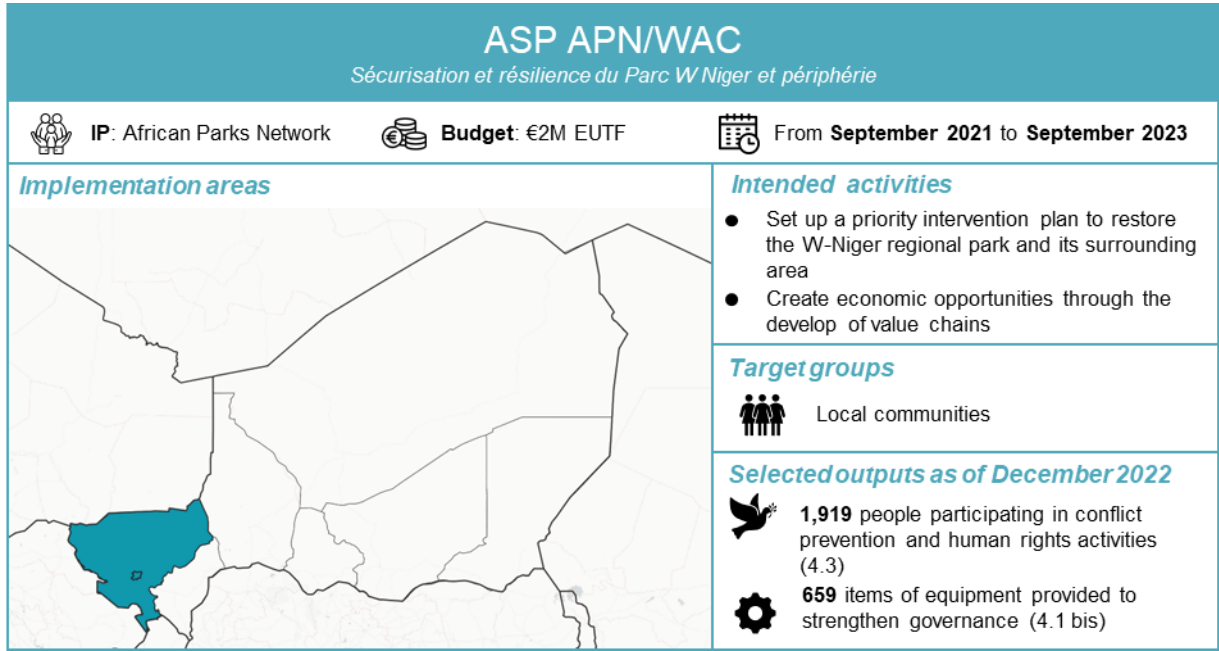

Figure 11: ASP APN/WAC (NE-14-02), December 2022



Newly completed projects

Figure 12: JEEN (NE-11-01), December 2022

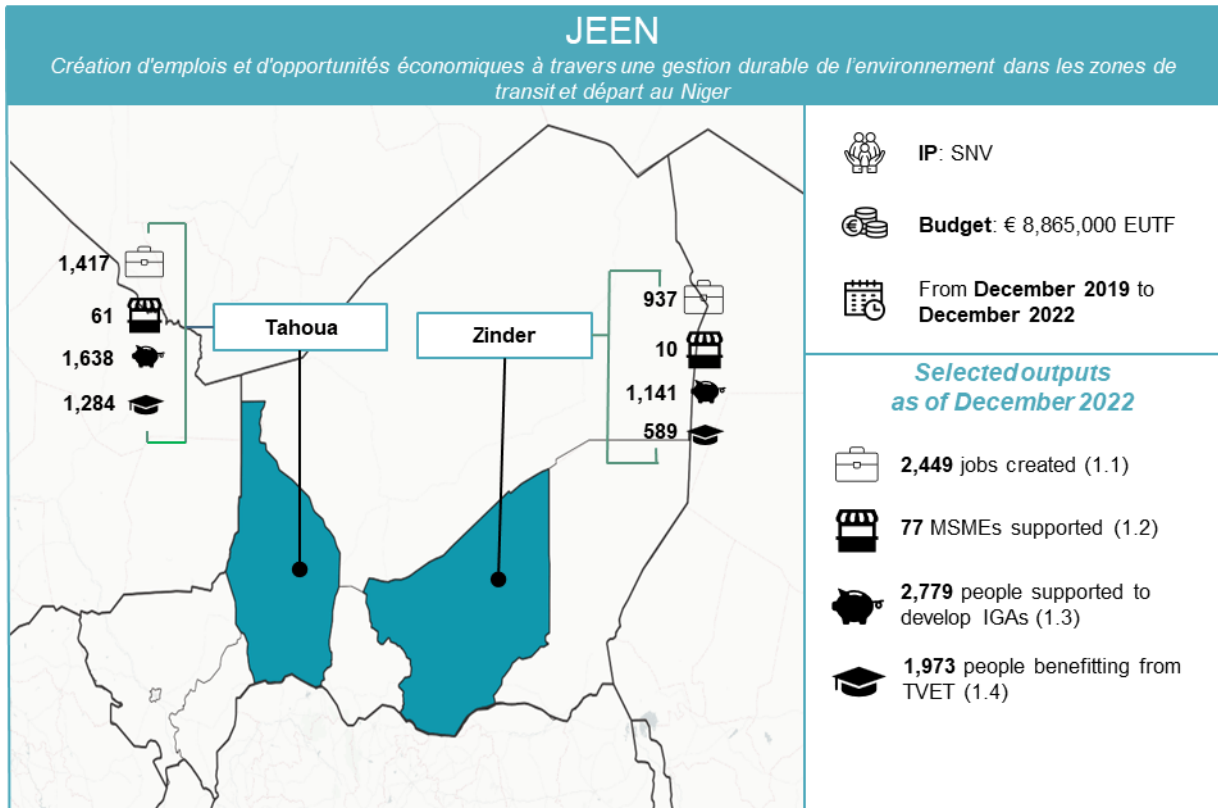

Figure 13: PASP (NE-12-03), December 2022

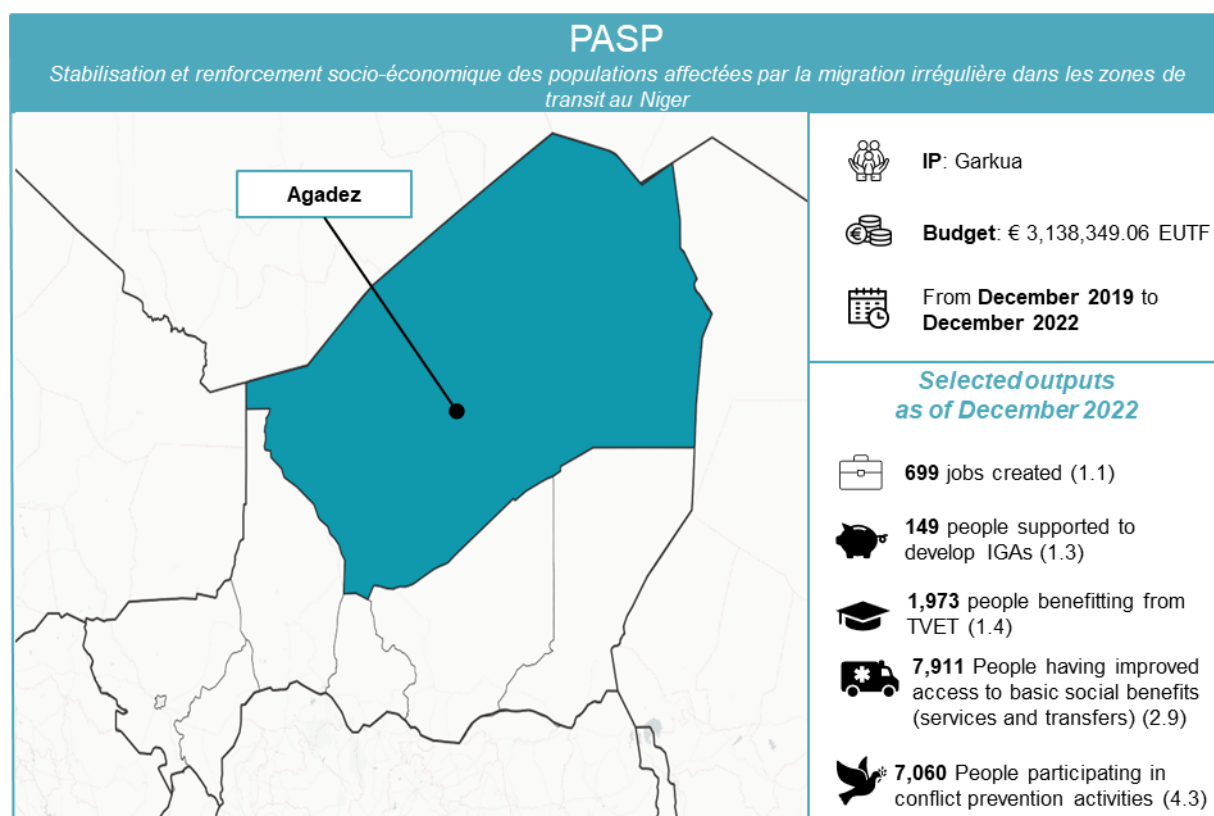
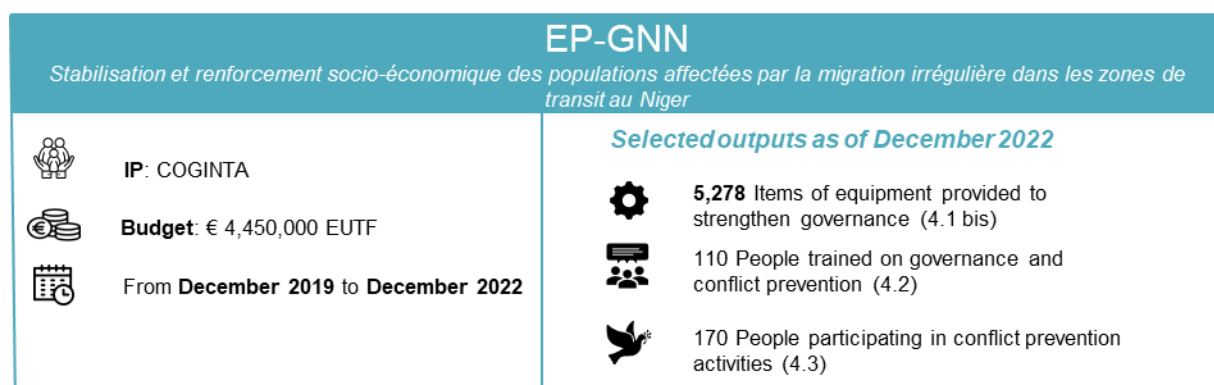

Figure 14: EP-GNN (NE-16-01), December 2022



All contracted projects

Table 10: Contracted projects in Niger, December 2022

Programme	Project code	Project	Lead IP	Budget
<i>Mécanisme de Réponse et de Ressources pour les Migrants</i>	T05-EUTF-SAH-NE-01-01	Migrant Resource And Response Mechanism	IOM	€6,999,893 (completed)
<i>Renforcement de la gestion durable des conséquences des flux migratoires</i>	T05-EUTF-SAH-NE-02-01	<i>Renforcement De La Gestion Durable Des Conséquences Des Flux Migratoires</i>	GIZ	€31,950,000 (completed)
<i>Projet d'appui aux filières agricoles dans les régions de Tahoua et Agadez</i>	T05-EUTF-SAH-NE-03-01	<i>Projet d'appui aux filières agricoles dans les régions de Tahoua et Agadez (Niger)</i>	AFD	€30,000,000

Appuyer la formation et l'insertion professionnelle des jeunes filles et garçons des régions d'Agadez et Zinder en vue de contribuer au développement socioéconomique de ces deux régions	T05-EUTF-SAH-NE-04-01	Appuyer la formation et l'insertion professionnelle des jeunes filles et garçons des régions d'Agadez et Zinder en vue de contribuer au développement socioéconomique de ses deux régions	LUXDEV	€6,900,000 (completed)
Création d'une Equipe Conjointe d'Investigation pour la lutte contre les réseaux criminels liés à l'immigration irrégulière, la traite des êtres humains et le trafic des migrants	T05-EUTF-SAH-NE-05-01	Création d'une Équipe Conjointe d'Investigation (ECI) pour la lutte contre les réseaux criminels liés à l'immigration irrégulière, la traite des êtres humains et le trafic des migrants	FIAPP	€11,500,000
Contrat relatif à la Reconstruction de l'Etat au Niger en complément du SBC II en préparation / Appui à la Justice, Sécurité et à la Gestion des Frontières au Niger	T05-EUTF-SAH-NE-06-01	Appui budgétaire à la Justice, Sécurité et à la Gestion des Frontières au Niger	Gvt. Niger	€85,000,000 (completed)
	T05-EUTF-SAH-NE-06-02	Contrat relatif à la Reconstruction de l'État au Niger en complément du SBC II en préparation / Appui à la Justice, Sécurité et à la Gestion des Frontières au Niger	CIVIPOL	€3,998,300 (completed)
	T05-EUTF-SAH-NE-06-03	Volet Justice du Programme d'Appui à la Sécurité et à la Justice au Niger (AJUSEN)	AFD	€6,000,000
	T05-EUTF-SAH-NE-06-04	Appui au renforcement des capacités de la CENTIF	CENTIF	€700,000 (inception)
	T05-EUTF-SAH-NE-06-07	Programme d'appui à la stabilisation et la cohésion sociale dans les zones frontalières Est et Sud-Ouest du Niger	HACP	€1,500,000 (inception)
	T05-EUTF-SAH-NE-06-08	Programme d'appui à la stabilisation de la situation des populations retournées dans leurs villages d'origines dans la région de Diffa	Garkua	€4,037,805
	T05-EUTF-SAH-NE-06-09	Renforcement du Dispositif de Promotion et Protection des Droits Humains (RDPPDH) au Niger	CNDH	€1,000,000
Renforcement de la gestion et de la gouvernance des migrations et le retour durable au Niger	T05-EUTF-SAH-NE-07-01	Initiative EUTF - IOM pour la protection et la réintégration des migrants - Niger	IOM	€15,000,000
Plan d'actions à impact économique rapide à Agadez	T05-EUTF-SAH-NE-08-01	Pilotage du Plan d'Actions à Impact Économique Rapide dans la Région d'Agadez - AGAPAIR	HACP	€1,075,000 (completed)
	T05-EUTF-SAH-NE-08-02	Projet d'Appui à la Stabilité Socioéconomique dans la Région d'Agadez/PASSERAZ	KARKARA	€3,500,000 (completed)
	T05-EUTF-SAH-NE-08-03	Projet d'intégration économique et sociale des jeunes : Emploi pour le patrimoine d'Agadez (EPPA)	CISP	€2,725,000 (completed)
Renforcement de la résilience institutionnelle et communautaire dans la région Diffa, Bassin du Lac Tchad, Niger	T05-EUTF-SAH-NE-09-01	Renforcement de la résilience institutionnelle et communautaire dans la région Diffa, Bassin du Lac Tchad, Niger	UNHCR	€12,000,000
Projet intégré d'appui à la résilience des populations vulnérables réfugiées, déplacées, retournées et hôtes de la région de Diffa, Niger	T05-EUTF-SAH-NE-10-01	Projet intégré d'appui à la résilience des populations vulnérables réfugiées, déplacées, retournées et hôtes de la région de Diffa, Niger	ACTED	€10,000,000 (completed)
Création d'emplois et d'opportunités économiques à travers une gestion durable de l'environnement dans les zones de transit et départ au Niger	T05-EUTF-SAH-NE-11-01	Les jeunes entreprennent et s'emploient au Niger	SNV	€8,865,000 (completed)
	T05-EUTF-SAH-NE-11-02	DURAZINDER - Programme de création d'emplois et d'opportunités économiques à travers une gestion durable de l'environnement dans les zones de départ et de transit du Niger	Enabel	€6,895,000 (completed)
	T05-EUTF-SAH-NE-11-03	Durabilité de l'environnement et stabilisation économique sur la route de transit	AICS	€13,790,000

Stabilisation et renforcement socio-économique des populations affectées par la migration irrégulière dans les zones de transit au Niger	T05-EUTF-SAH-NE-12-01	Pilotage du projet d'appui à la stabilisation et renforcement socio-économique des populations affectées par la migration irrégulière dans les zones de transit au Niger (PASREP)	HACP	€2,377,570
	T05-EUTF-SAH-NE-12-02	Projet de stabilisation et du renforcement socio-économique dans les régions d'Agadez et de Zinder	KARKARA	€1,749,000
	T05-EUTF-SAH-NE-12-03	Projet d'appui à la stabilité socioéconomique et à la paix dans la région d'Agadez (PASP)	Garkua	€3,138,349 (completed)
Promotion de l'emploi pour le renforcement de la résilience économique des communautés dans la région de Tillabéry	T05-EUTF-SAH-NE-13-01	Promotion de l'emploi pour le renforcement de la résilience économique des communautés de la région de Tillabéry	GIZ	€7,860,000
Résilience agro-sylvo pastorale, Ouest Niger	T05-EUTF-SAH-NE-14-01	Résilience agro-sylvo-pastorale, Ouest Niger	Enabel	€4,860,000
	T05-EUTF-SAH-NE-14-02	Sécurisation et résilience du Parc W Niger et périphérie	APN	€2,070,000
Création d'une Equipe Conjointe d'Investigation pour la lutte contre les réseaux criminels liés au terrorisme	T05-EUTF-SAH-NE-15-01	Création d'une Equipe Conjointe d'Investigation (ECI) pour la lutte contre les réseaux criminels liés au terrorisme	CIVIPOL	€4,450,000
Soutien à la création d'un escadron polyvalents de la Garde Nationale du Niger	T05-EUTF-SAH-NE-16-01	Soutien à la création d'un escadron polyvalent de la Garde Nationale du Niger	COGINTA	€4,450,000 (completed)

1.3.11. NIGERIA

All contracted projects

Table 11: Contracted projects in Nigeria, December 2022

Programme	Project code	Project	Lead IP	Budget
Linking Relief, Rehabilitation and Development and promoting the stability and safety of communities in displacement in North East Nigeria	T05-EUTF-SAH-NG-01-01	Promoting Stability in Nigeria's Northeast	DRC	€5,500,000 (completed)
	T05-EUTF-SAH-NG-01-02	Multi-sector support to the displaced in Adamawa and Borno States	IRC	€4,000,000 (completed)
	T05-EUTF-SAH-NG-01-03	Promoting Resilience and Peaceful Coexistence Among Displacement Affected Communities in Northeast Nigeria	NRC	€2,123,000 (completed)
Investing in the Safety and Integrity of Nigerian Girls	T05-EUTF-SAH-NG-02-01	Investing In The Safety And Integrity Of Nigerian Girls (I-Sing)	Mercy Corps	€3,500,633 (completed)
Enhancing state and community level conflict management capability in North Eastern Nigeria	T05-EUTF-SAH-NG-03-01	Enhancing state and community level conflict management capability in North Eastern Nigeria	British Council	€21,000,000
Strengthening the management and governance of migration and the sustainable reintegration of returning migrants in Nigeria	T05-EUTF-SAH-NG-04-01	IOM - Strengthening the management and governance of migration and the sustainable reintegration of returning migrants in Nigeria	IOM	€15,500,000
Strengthening Psychosocial Support, Mental Health, Reintegration and Protection Services for children in Borno, including children associated with Boko Haram	T05-EUTF-SAH-NG-06-01	UNICEF - Strengthening Psychosocial Support, Mental Health, Reintegration and Protection Services for children in Borno, including children associated with Boko Haram	UNICEF	€4,500,000 (completed)
EU Support to Response, Recovery and Resilience in Borno State	T05-EUTF-SAH-NG-07-01	Restoring And Promoting Sustainable Agriculture Based Livelihoods For Food Security And Nutrition Improvement In Borno State	FAO	€20,000,000 (completed)

EU Support to the United Nations 'One UN Response Plan to COVID-19 in Nigeria'	T05-EUTF-SAH-NG-09-01	EU Support to the United Nations 'One UN Response Plan to COVID-19 in Nigeria'	UNDP	€49,750,000
--	-----------------------	--	------	-------------

1.3.12. SENEGAL

Newly completed projects

Figure 15: DES AFD (SN-04-01), December 2022

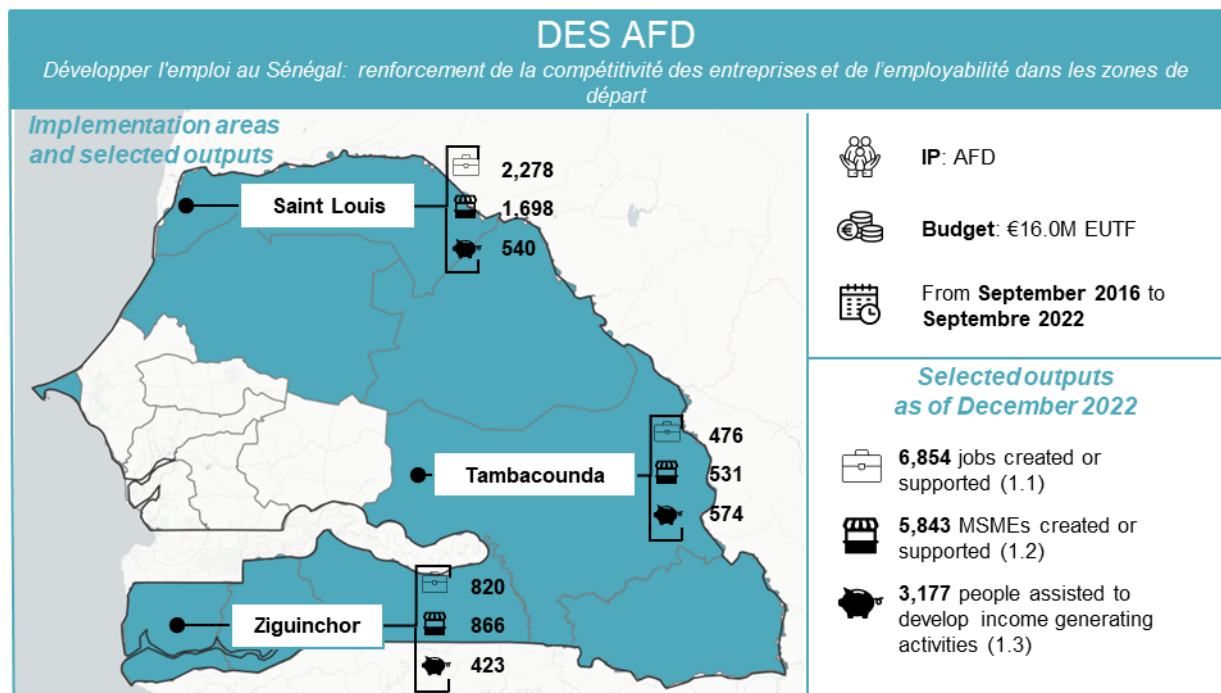

Figure 16: DES LuxDev (SN-04-02), December 2022

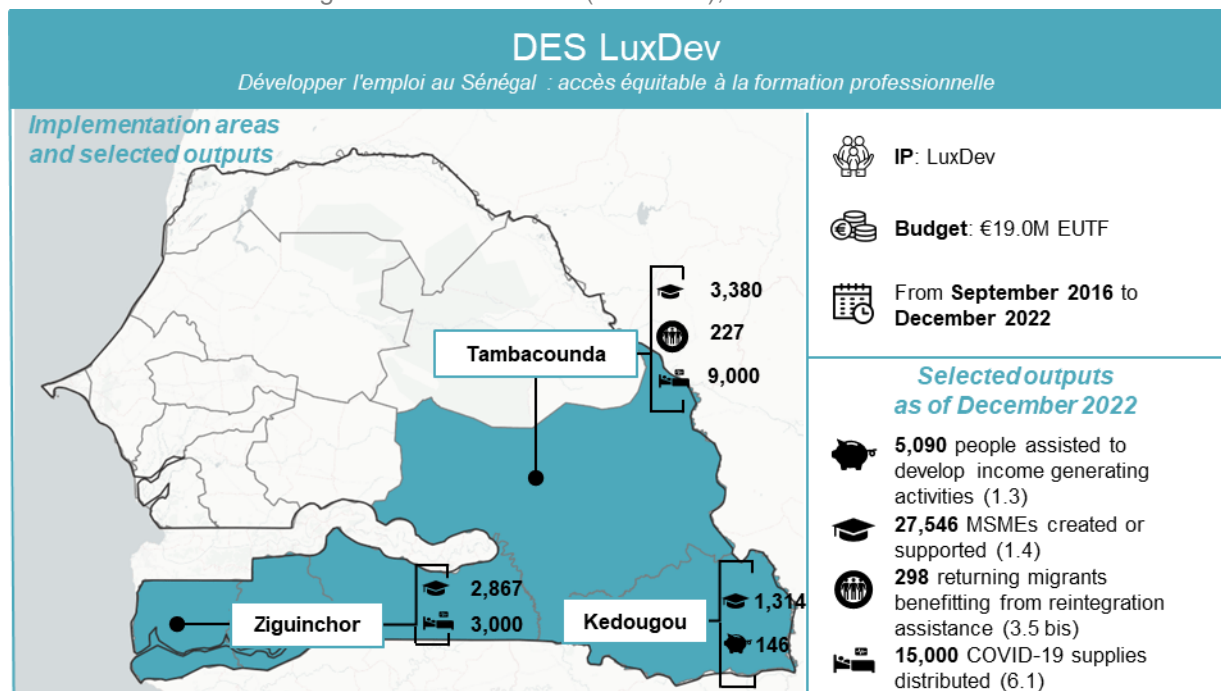

Figure 17: DES Tekki Fii (SN-04-07), December 2022

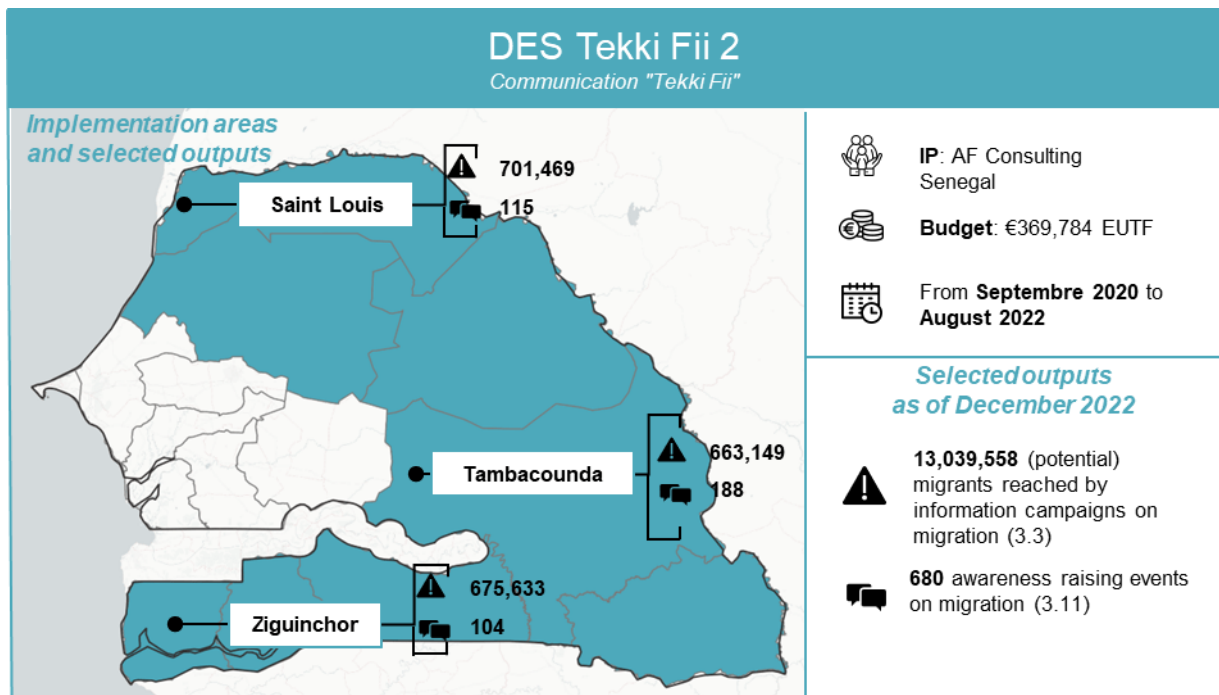
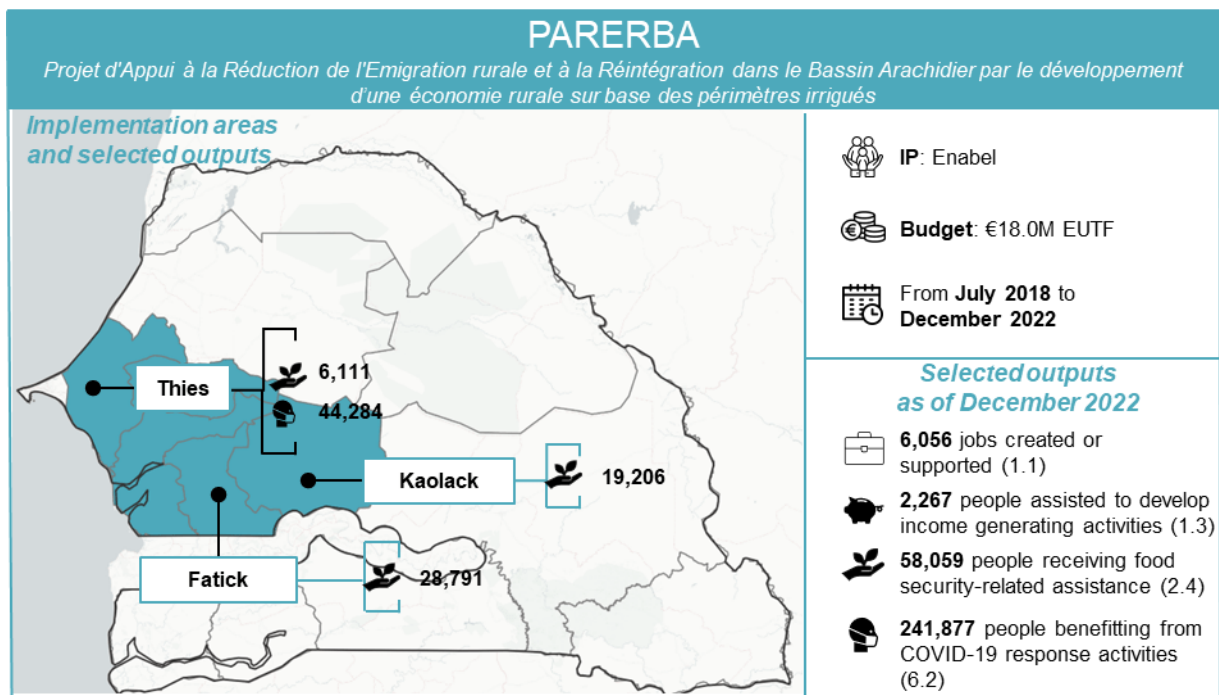

Figure 18: PARERBA (SN-08-01), December 2022



All contracted projects

Table 12: Contracted projects in Senegal, December 2022

Programme	Project code	Project	Lead IP	Budget
<i>Résilience des populations les plus vulnérables face aux crises nutritionnelles et alimentaires dans les zones de départ de Podor, Ranérou, Matam et Kanel</i>	T05-EUTF-SAH-SN-01-01	<i>Amélioration de la réponse des communautés les plus vulnérables face aux crises nutritionnelles et alimentaires dans les départements de Podor, Ranérou, Matam et Kanel</i>	AECID	€8,000,000 (completed)
<i>Projet de renforcement de la sécurité alimentaire et nutritionnelle dans la région de Matam</i>	T05-EUTF-SAH-SN-03-01	<i>Projet de renforcement de la sécurité alimentaire et nutritionnelle dans la région de Matam</i>	ACTED	€1,100,000 (completed)
<i>Développer l'emploi au Sénégal: renforcement de la compétitivité des entreprises et de l'employabilité dans les zones de départ</i>	T05-EUTF-SAH-SN-04-01	<i>Développer l'emploi au Sénégal: renforcement de la compétitivité des entreprises et de l'employabilité dans les zones de départ</i>	AFD	€16,000,000 (completed)
	T05-EUTF-SAH-SN-04-02	<i>Développer l'emploi au Sénégal : accès équitable à la formation professionnelle</i>	LUXDEV	€19,000,000 (completed)
	T05-EUTF-SAH-SN-04-04	<i>Communication "Réussir au Sénégal"</i>	20STM	€544,060 (completed)
	T05-EUTF-SAH-SN-04-05	<i>Développer l'emploi au Sénégal - "Oser entreprendre !"</i>	PPI	€2,000,000 (completed)
	T05-EUTF-SAH-SN-04-06	<i>Accompagnement des jeunes vers l'emploi au Sud du Sénégal (AjeSud)</i>	GRET	€2,000,000 (completed)
	T05-EUTF-SAH-SN-04-07	<i>Communication "Tekki Fii"</i>	AF Consulting Senegal	€369,784 (completed)
<i>Projet d'Appui à la réduction de la migration à travers la Création d'Emplois Ruraux au Sénégal, par la mise en place de fermes agricoles villageoises et individuelles</i>	T05-EUTF-SAH-SN-05-01	<i>PACERSEN - Projet d'appui à la réduction de la migration à travers la création d'emploi ruraux au Sénégal, par la mise en place de fermes agricoles villageoises et individuelles (fermes Natanguées) dans les régions à haute potentialité migratoire</i>	AECID	€10,000,000 (completed)
	T05-EUTF-SAH-SN-05-02	<i>PACERSEN bis - Projet d'appui à la réduction de la migration à travers la création d'emploi ruraux au Sénégal, par la mise en place de fermes agricoles villageoises et individuelles (fermes Natanguées) dans les régions à haute potentialité migratoire</i>	AICS	€10,000,000 (completed)
<i>Renforcement de la gestion et de la gouvernance des migrations et le retour et la réintégration durable au Sénégal et accompagnement des investissements de la diaspora sénégalaise</i>	T05-EUTF-SAH-SN-06-01	<i>IOM - Renforcement de la gestion et de la gouvernance des migrations et le retour et la réintégration durable au Sénégal</i>	IOM	€7,000,000
	T05-EUTF-SAH-SN-06-02	<i>Programme d'Appui aux Initiatives de Solidarité pour le Développement (PAISD) Phase III</i>	AFD	€10,000,000
	T05-EUTF-SAH-SN-06-03	<i>Renforcement de la gouvernance inclusive de la migration au Sénégal en vue d'améliorer la synergie Migration et Développement</i>	AECID	€9,500,000
	T05-EUTF-SAH-SN-06-04	<i>IOM Initiative For Migrant Protection And Reintegration: Regional Proposal</i>	IOM	€1,400,000 (completed)
<i>Programme d'appui au renforcement du système d'information de l'état civil et à la création d'un fichier national d'identité biométrique</i>	T05-EUTF-SAH-SN-07-02	<i>Programme d'appui au renforcement du système d'information de l'état civil et à la création d'un fichier national d'identité biométrique</i>	CIVIPOL	€17,150,000
	T05-EUTF-SAH-SN-07-03	<i>Programme d'appui au renforcement du système d'information de l'état civil et à la création d'un fichier national d'identité biométrique.</i>	Enabel	€10,000,000
<i>Projet d'Appui à la Réduction de l'Emigration rurale et à la Réintégration dans le Bassin Arachidier par le développement d'une économie rurale sur base des périmètres irrigués</i>	T05-EUTF-SAH-SN-08-01	<i>Projet d'Appui à la Réduction de l'Emigration rurale et à la Réintégration dans le Bassin Arachidier par le développement d'une économie rurale sur base des périmètres irrigués</i>	Enabel	€18,000,000 (completed)

Programme de contraste à la migration illégale à travers l'appui au Secteur Privé et à la création d'emplois au Sénégal	T05-EUTF-SAH-SN-09-01	Projet de contraste à la migration illégale à travers l'appui au Secteur Privé et à la création d'emplois au Sénégal	AICS	€14,303,200
Partenariat Opérationnel Conjoint de lutte contre l'immigration irrégulière, la traite et le trafic de migrants au Sénégal	T05-EUTF-SAH-SN-10-01	Partenariat opérationnel conjoint (POC) de lutte contre l'immigration irrégulière et le trafic de migrants et de la traite des êtres humains au Sénégal	CIVIPOL	€9,000,000

1.3.13. THE GAMBIA

Newly completed projects

Figure 19: MIITG IMVF (GM-03-03), December 2022

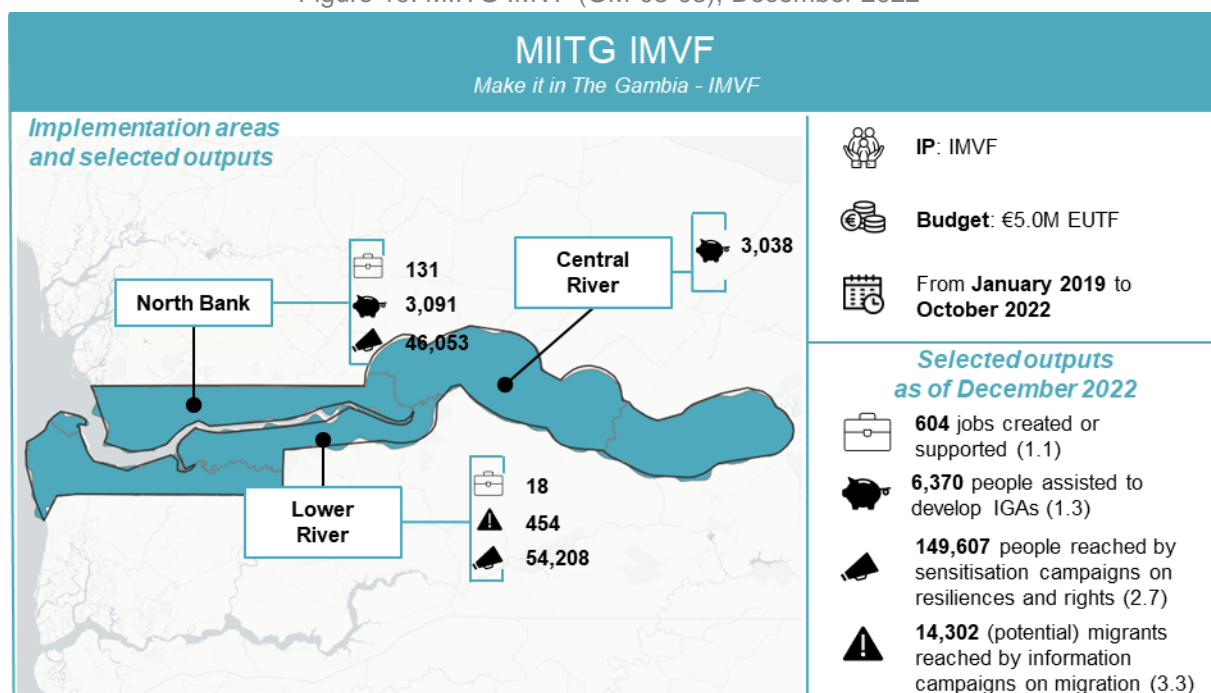

All contracted projects

Table 13: Contracted projects in The Gambia, December 2022

Programme	Project code	Project	Lead IP	Budget
Youth Empowerment Project	T05-EUTF-SAH-GM-01-01	Youth Empowerment Project	ITC	€11,000,000
Strengthening the management and governance of migration and the sustainable reintegration of returning migrants in the Gambia	T05-EUTF-SAH-GM-02-01	IOM - Strengthening the management and governance of migration and the sustainable reintegration of returning migrants in the Gambia	IOM	€3,900,000
Building a future - Make it in The Gambia	T05-EUTF-SAH-GM-03-01	Make it in The Gambia - GIZ	GIZ	€7,000,000 (completed)
	T05-EUTF-SAH-GM-03-02	Make it in The Gambia - YEP 2.0	ITC	€3,500,000
	T05-EUTF-SAH-GM-03-03	Make it in The Gambia - IMVF	IMVF	€5,000,000 (completed)
Building a future - Make it in The Gambia	T05-EUTF-SAH-GM-03-04	Make it in The Gambia - Rural Infrastructures for Employment Creation - RIEC	Enabel	€7,000,000

4. TRANSLATION OF PROJECT NAMES

Unofficial translations of French project names are provided below for information.

EUTF Code	Short name	Name	Translated name
T05-EUTF-SAH-BF-01-01	Résilience TDH	<i>Projet Multisectoriel Intégré de Résilience des ménages pauvres et très pauvres face à l'Insécurité Alimentaire et Nutritionnelle dans les provinces septentrionales de la Boucle du Mouhoun au Burkina Faso</i>	Integrated multisectoral project of resilience of poor and very poor households towards food and nutrition insecurity in the northern provinces of the Boucle du Mouhoun region in Burkina Faso
T05-EUTF-SAH-BF-01-02	Résilience Oxfam	<i>Projet de renforcement de la résilience des communautés vulnérables du Sahel et du Nord</i>	Project to reinforce the resilience of vulnerable communities in the Sahel and North regions
T05-EUTF-SAH-BF-01-03	Résilience ACF	<i>Renforcer durablement et de manière intégrée la résilience des populations vulnérables à l'insécurité nutritionnelle dans la région de l'Est au Burkina Faso</i>	Sustainable and integrated reinforcement of the resilience of vulnerable populations towards nutrition insecurity in the East region in Burkina Faso
T05-EUTF-SAH-BF-01-04	Résilience LVIA	<i>Programme "LRRD" de renforcement de la résilience des communautés vulnérables dans les provinces du Soum et du Loroum</i>	"LRRD" programme to reinforce resilience of vulnerable communities in the Soum and Loroum provinces
T05-EUTF-SAH-BF-01-05	Résilience HI	<i>Renforcement durable de la résilience des communautés et des ménages vulnérables à l'insécurité alimentaire et nutritionnelle de la province du Yagha dans la région Sahel au Burkina Faso</i>	Sustainable reinforcement of the resilience of communities and vulnerable household towards food and nutrition insecurity in the Yagha province in the Sahel region in Burkina Faso
T05-EUTF-SAH-BF-02-01	Stabilisation Séno	<i>Insertion et stabilisation socio-économique des jeunes et des femmes dans la province du Séno</i>	Socio-economical insertion and stabilisation of youth and women in the Seno province
T05-EUTF-SAH-BF-03-01	ProGEF	<i>Programme Gestion Intégrée des Espaces Frontaliers au Burkina Faso</i>	Programme of integrated management of Burkina Faso's border areas
T05-EUTF-SAH-BF-04-01	IOM JI Burkina Faso	<i>Renforcement de la gestion et de la gouvernance des migrations et le retour et la réintégration durable au Burkina Faso</i>	Strengthening the management and governance of migration and the sustainable reintegration of returning migrants in Burkina Faso
T05-EUTF-SAH-BF-05-01	Emploi BF	<i>Programme d'appui à l'Emploi dans les zones frontalières et périphériques au Burkina Faso</i>	Programme of support to employment in Burkina Faso's border and surrounding areas
T05-EUTF-SAH-BF-06-01	TUUMA	<i>Appui à la compétence professionnelle, l'entrepreneuriat et l'emploi des jeunes en milieu rural dans des régions rurales du Burkina Faso</i>	Support to professional competence, entrepreneurship and youth employment in Burkina Faso's rural areas
T05-EUTF-SAH-BF-07-01	Protection Diakonia	<i>Amélioration de l'inclusion sociale des apprenants des Foyers coraniques par l'éducation et le dialogue "Dialogue changement social"</i>	Improvement of social inclusion of Koran homes' apprentices through education and dialogue 'social change dialogue'
T05-EUTF-SAH-BF-07-02	Protection PREFA	<i>Appui à la modernisation de l'enseignement Franco arabe au Burkina Faso</i>	Support to modernise franco-arabic teaching in Burkina Faso
T05-EUTF-SAH-BF-08-02	PEV DGLPAP	<i>Renforcement de l'Etat sur le fait religieux</i>	Reinforcing the State on the religious fact
T05-EUTF-SAH-BF-08-03	PEV MLAL	<i>Ensemble pour le dialogue ! Prévention de l'extrémisme violent autochtone à travers la promotion du dialogue interreligieux et intercommunautaire, de la base aux institutions publiques</i>	Together for dialogue! Preventing local violent extremism through the promotion of interreligious and intercommunal dialogue, from the bottom to public institutions
T05-EUTF-SAH-BF-08-04	PEV PASRAP	<i>Projet d'appui à sa stabilisation des régions nord et est du Burkina à travers le renforcement de l'agropastoralisme et du pastoralisme</i>	Support project to the stabilisation of Burkina Faso's North and East regions through reinforcing agropastoralism and pastoralism
T05-EUTF-SAH-BF-08-05	PEV DJAM	<i>Revalorisation de l'économie pastorale dans les régions du Sahel et centre-nord par la promotion de la coexistence pacifique</i>	Revalorisation of pastoral economy in the Sahel and Centre-North regions by promoting peaceful coexistence

T05-EUTF-SAH-BF-08-06	PEV EDUCO	<i>Renforcement du dialogue social et religieux au sein des communautés du Nord et du Centre-Nord du Burkina Faso</i>	Reinforcing social and religious dialogue in Burkina Faso's North and Centre-North communities
T05-EUTF-SAH-BF-08-07	PEV SOLIDAR	<i>Dialogue inclusif pour un « mieux vivre ensemble » pour la paix et la sécurité dans la région du Sahel</i>	Inclusive dialogue for a 'better living together' for peace and security in the Sahel region
T05-EUTF-SAH-BF-08-08	PEV SEMFILM	<i>Des ambassadeurs de la jeunesse pour le renforcement du dialogue et de la cohésion sociale dans la région de l'Est du Burkina Faso touchée par l'extrémisme violent</i>	Ambassadors for youth for the reinforcement of dialogue and social cohesion in Burkina Faso's East region affected by violent extremism
T05-EUTF-SAH-BF-08-09	PEV Consortia	<i>Projet d'accompagnement des consortia dans le cadre de la mise en œuvre du programme FFU-PEV</i>	Project of assistance to consortia to implement the EUTF-PEV programme
T05-EUTF-SAH-BF-08-10	PEV KEOOGO	<i>Projet intégré de monitoring, suivi et de prévention de la radicalisation et de l'extrémisme violent au Burkina Faso</i>	Integrated project of monitoring and prevention of radicalisation and violent extremism in Burkina Faso
T05-EUTF-SAH-BF-08-11	PEV Accra	<i>Construire de nouvelles coopérations entre pasteurs nomades et transhumants et les Etats de l'Initiative d'Accra</i>	Building new cooperation between nomadic and transhumant pastoralists and the States of the Accra Initiative
T05-EUTF-SAH-BF-08-12	PEV MLAL 2	<i>Sur les chemins du dialogue - Prévention de l'extrémisme violent autochtone à travers la promotion du dialogue interreligieux et intercommunautaire, de la base aux institutions publiques</i>	On the path to dialogue – Preventing local violent extremism through the promotion of interreligious and intercommunal dialogue, from the bottom to public institutions
T05-EUTF-SAH-BF-09-01	PUS BF	<i>Appui budgétaire pour la mise en œuvre du Programme d'Urgence Sahel du Burkina Faso</i>	Budget support for the implementation of Burkina Faso's Sahel Emergency Programme
T05-EUTF-SAH-BF-09-02	AMOC-COM	<i>Assistance à maîtrise d'ouvrage dans le cadre du PUS et communication</i>	Assistance to project management related to the Sahel Emergency programme and communication
T05-EUTF-SAH-BF-11-01	PARJI	<i>Projet d'appui au renforcement de la justice pour lutter contre l'impunité</i>	Support to justice in Burkina Faso to reinforce the fight against impunity
T05-EUTF-SAH-BF-11-02	AJUMJUP	<i>Appui au renforcement de la justice militaire et de la justice de proximité pour lutter contre l'impunité au Burkina Faso</i>	Support to reinforce military justice and local justice to fight against impunity in Burkina Faso
T05-EUTF-SAH-CI-02-01	Etat Civil CI	<i>Appui à la mise en œuvre de la stratégie nationale de l'état civil et de l'identification de Côte d'Ivoire</i>	Support for the implementation of the national strategy for civil status and identification in Côte d'Ivoire
T05-EUTF-SAH-CI-03-01	PSRE	<i>Programme de soutien et de relance à l'économie dans le contexte de la crise du COVID-19 en Côte d'Ivoire</i>	Programme to support and revive the economy in the context of the COVID-19 crisis in Côte d'Ivoire
T05-EUTF-SAH-CM-01-01	RESILIANTE	<i>Programme de Redressement Economique et Social Inclusif et de Lutte contre l'Insécurité Alimentaire et Nutritionnelle des Territoires du nord Cameroun</i>	Programme for inclusive economic and social recovery and the fight against food and nutritional insecurity in the territories of northern Cameroon
T05-EUTF-SAH-CM-01-02	PRESEC	<i>Projet de renforcement de la résilience des populations des régions septentrionales du Cameroun</i>	Project to strengthen the resilience of the populations of the northern regions of Cameroon
T05-EUTF-SAH-CM-02-01	PARSE	<i>Projet d'Appui à la Résilience Socio-Économique des Jeunes Vulnérables (Extrême-Nord, Nord et Adamaoua)</i>	Project to support the socio-economic resilience of vulnerable youth, Far North, North and Adamaoua
T05-EUTF-SAH-CM-03-01	HIMO CM	<i>Projet d'investissement en appui au développement économique local dans l'Extrême-Nord, favorisant l'emploi et l'insertion des jeunes (approche HIMO)</i>	Investment project to support local economic development in the Far North, promoting employment and the integration of young people (labour-based approach)
T05-EUTF-SAH-CM-04-01	IOM JI Cameroon	<i>Renforcement de la gestion et de la gouvernance des migrations et le retour et la réintégration durable au Cameroun</i>	Strengthening the management and governance of migration and the sustainable reintegration of returning migrants in Cameroon
T05-EUTF-SAH-GN-01-01	INTEGRA ITC	<i>Programme d'appui à l'intégration socio-économique des jeunes en République de Guinée – ITC</i>	Support programme for the socio-economic integration of young people in the Republic of Guinea, ITC

T05-EUTF-SAH-GN-01-02	INTEGRA Enabel	<i>Programme d'appui à l'intégration socio-économique des jeunes en République de Guinée - Enabel</i>	Support programme for the socio-economic integration of young people in the Republic of Guinea, Enabel
T05-EUTF-SAH-GN-01-03	INTEGRA GIZ	<i>Programme d'appui à l'intégration socio-économique des jeunes en République de Guinée - GIZ</i>	Support programme for the socio-economic integration of young people in the Republic of Guinea, GIZ
T05-EUTF-SAH-GN-04-01	RESIGUI	<i>Améliorer la résilience des populations vulnérables de Guinée</i>	Improving the resilience of vulnerable populations in Guinea
T05-EUTF-SAH-GN-05-01	Etat Civil GN	<i>Projet pilote d'amélioration des performances de l'état civil guinéen par le recours à la digitalisation</i>	Pilot project to improve the performance of the Guinean civil registry through the use of digitalization
T05-EUTF-SAH-ML-01-01	KEY ARC	<i>Consortium alliance pour la résilience communautaire</i>	Community resilience alliance consortium
T05-EUTF-SAH-ML-01-02	KEY PRIAN	<i>Partenariat pour le renforcement de la résilience à l'insécurité alimentaire et nutritionnelle au Nord Mali</i>	Partnership for building resilience to food and nutrition insecurity in Northern Mali
T05-EUTF-SAH-ML-01-03	KEY LVIA	<i>Renforcement des capacités de résilience à l'insécurité alimentaire et nutritionnelle des populations vulnérables des régions de Gao et Mopti</i>	Strengthening the resilience to food and nutrition insecurity of vulnerable populations in the regions of Gao and Mopti
T05-EUTF-SAH-ML-02-01	PAFAM	<i>Projet d'appui à la filière de l'anacarde au Mali</i>	Support project for the cashew nut sector in Mali
T05-EUTF-SAH-ML-03-01	RELAC II	<i>Relance de l'économie et appui aux collectivités dans le Nord du Mali Ili</i>	Economic Recovery and Support to Communities in Northern Mali II
T05-EUTF-SAH-ML-04-01	SDNM2	<i>Sécurité et développement au nord du Mali Phase 2</i>	Security and development in Northern Mali Phase 2
T05-EUTF-SAH-ML-05-01	Diaspora Mali AFD	<i>Projet d'appui aux investissements de la diaspora Malienne dans les régions d'origine</i>	Project to support investments by the Malian diaspora in the regions of origin
T05-EUTF-SAH-ML-05-02	Diaspora Mali FIDA	<i>Investissement de la diaspora dans l'entrepreneuriat durable des jeunes ruraux au Mali</i>	Diaspora investment in sustainable rural youth entrepreneurship in Mali
T05-EUTF-SAH-ML-06-02	PARSEC EF	<i>Programme d'Appui au Renforcement de la Sécurité Mali</i>	Support programme to strengthen security Mali
T05-EUTF-SAH-ML-07-01	Migration AECID	<i>Projet d'information et de sensibilisation sur les risques et dangers de la migration irrégulière et la promotion de la libre circulation dans l'espace CEDEAO</i>	Information and awareness-raising project on the risks and dangers of irregular migration and the promotion of free movement in the ECOWAS region
T05-EUTF-SAH-ML-07-02	IOM JI Mali	<i>Renforcement de la gestion et de la gouvernance des migrations et le retour et la réintégration durable au Mali</i>	Strengthening the management and governance of migration and the sustainable reintegration of returning migrants in Mali
T05-EUTF-SAH-ML-08-01	PAECSIS CIVIPOL	<i>Programme d'appui au fonctionnement de l'état civil au Mali: appui à la mise en place d'un système d'information sécurisé - CIVIPOL</i>	Support programme for the functioning of the civil registry in Mali: support for the implementation of a secure information system - CIVIPOL component
T05-EUTF-SAH-ML-08-02	PAECSIS ENABEL	<i>Programme d'appui au fonctionnement de l'état civil au Mali: appui à la mise en place d'un système d'information sécurisé - Enabel</i>	Support programme for the functioning of the civil registry in Mali: support for the implementation of a secure information system - Enabel component
T05-EUTF-SAH-ML-09-01	EJOM	Youth employment creates opportunities at home in Mali	N/A
T05-EUTF-SAH-ML-10-01	PROJES	<i>Programme jeunesse et stabilisation des régions du centre du Mali</i>	Youth and stabilisation programme, central regions of Mali

T05-EUTF-SAH-ML-12-01	ADEL	<i>Appui au développement économique local et à la prévention des conflits dans les régions de Tombouctou et Gao</i>	Support for Local Economic Development and Conflict Prevention in the Timbuktu and Gao Regions
T05-EUTF-SAH-ML-13-01	POC Mali	<i>Partenariat opérationnel conjoint, de lutte contre l'immigration irrégulière, le trafic de migrants et la traite des êtres humains en république du Mali</i>	Joint operational partnership to combat irregular immigration, migrant smuggling and human trafficking in the Republic of Mali
T05-EUTF-SAH-ML-14-02	PST - Observation citoyenne	<i>Projet d'appui à l'observation citoyenne du cycle électoral de la transition 2020-2022 au Mali</i>	Project to support citizen observation of the 2020-2022 transitional electoral cycle in Mali
T05-EUTF-SAH-ML-14-05	PST - Expertise électorale 1	<i>Expertise électorale au Mali 2021-2022 (1)</i>	Electoral expertise in Mali 2021-2022 (1)
T05-EUTF-SAH-ML-14-06	PST - Expertise électorale 2	<i>Expertise électorale au Mali 2021-2022 (2)</i>	Electoral expertise in Mali 2021-2022 (2)
T05-EUTF-SAH-ML-14-07	PST - Assistance technique	<i>Assistance technique en appui à la Troïka pour le suivi de la transition au Mali</i>	Technical assistance to support the Troika in monitoring the transition in Mali
T05-EUTF-SAH-ML-14-08	PST - Opérationnalisation du budget	<i>Opérationnalisation du Budget-Programmes en République du Mali</i>	Operationalization of the Program Budget in the Republic of Mali
T05-EUTF-SAH-ML-14-09	PST - Appui Comptes de la Cour Suprême	<i>Appui à la section des comptes de la cour suprême</i>	Support to the accounting section of the Supreme Court
T05-EUTF-SAH-ML-14-13	PARSEC II	<i>Programme d'Appui au Renforcement de la Sécurité</i>	Support programme to strengthen security
T05-EUTF-SAH-MR-01-01	PECOBAT	<i>Amélioration de l'employabilité des jeunes et des capacités des PME par le développement du sous-secteur du BTP en matériaux locaux et de la formation professionnalisante dans les chantiers écoles construction</i>	Improving the employability of young people and the capacities of SMEs through the development of the construction sub-sector using local materials and professional training in construction schools
T05-EUTF-SAH-MR-02-01	AFIA	<i>Renforcement des capacités pour une meilleure gestion de la migration afin de protéger les enfants migrants contre l'exploitation et la traite</i>	Capacity building for better migration management to protect migrant children from exploitation and trafficking
T05-EUTF-SAH-MR-03-01	IOM JI Mauritania	<i>Renforcement de la gestion des migrations et des frontières, et faciliter la protection, le retour et la réintégration durable de migrants</i>	Strengthening the management and governance of migration and the sustainable reintegration of returning migrants in Mauritania
T05-EUTF-SAH-MR-04-01	Promopecche GIZ	<i>Création d'emplois décents et consolidation de l'emploi pour les jeunes et potentiels migrants dans le secteur de la pêche artisanale</i>	Creation of decent jobs and consolidation of employment for young and potential migrants in the artisanal fisheries sector, GIZ
T05-EUTF-SAH-MR-04-02	Promopecche ILO	<i>Création d'emplois décents et consolidation de l'emploi existant pour les jeunes et potentiels migrants dans le secteur de la pêche artisanale</i>	Creation of decent jobs and consolidation of employment for young and potential migrants in the artisanal fisheries sector, ILO
T05-EUTF-SAH-MR-05-01	Promopecche AECID	<i>Promotion de l'emploi et amélioration des conditions de vie des pêcheurs artisanaux côtiers, jeunes et femmes aux alentours des espaces naturels protégés du secteur nord de Mauritanie</i>	Promotion of employment and improvement of the living conditions of coastal artisanal fishermen, youth and women in the vicinity of protected natural areas in the northern sector of Mauritania
T05-EUTF-SAH-MR-06-02	CORIM	<i>Phase de mise en œuvre du projet d'appui à la prévention de la radicalisation en Mauritanie</i>	Implementation phase of the project to support the prevention of radicalisation in Mauritania
T05-EUTF-SAH-MR-07-01	SAFIRE OXFAM	<i>Résilience communautaire et institutionnelle pour l'insertion économique et sociale des jeunes et des femmes à Nouakchott, au Hodh El Chargui et Hodh El Gharbi, en Mauritanie</i>	Community and institutional resilience for the economic and social integration of youth and women in Nouakchott, Hodh El Chargui and Hodh El Gharbi, Mauritania
T05-EUTF-SAH-MR-07-02	SAFIRE CRF	<i>Renforcer les populations vulnérables par l'insertion professionnelle, le développement agropastoral et para-agricole et l'amélioration à la résilience face à l'insécurité alimentaire et au changement climatique</i>	Strengthening vulnerable populations through professional integration, agropastoral and para-agricultural development and

			improving resilience to food insecurity and climate change
T05-EUTF-SAH-MR-07-03	SAFIRE GRET	<i>Projet d'appui à l'inclusion économique et sociale pour la stabilité et l'emploi des jeunes en Mauritanie</i>	Economic and social inclusion support project for youth stability and employment in Mauritania
T05-EUTF-SAH-MR-08-01	Nexus SRD Appui Budgétaire	<i>Appui budgétaire "L'UE pour le nexus sécurité-résilience-développement en Mauritanie"</i>	EU budget support for the security-resilience-development nexus in Mauritania
T05-EUTF-SAH-MR-08-03	Nexus SRD IOM	<i>Appui à la société civile et aux acteurs institutionnels dans le domaine de la protection des migrants et des droits humains en Mauritanie</i>	Support to civil society and institutional actors in the field of the protection of migrants and human rights in Mauritania
T05-EUTF-SAH-MR-08-04	Nexus SRD Sécurité maritime	<i>Appui dans le domaine de la stratégie de sécurité, en particulier la sécurité maritime</i>	Strategic support in the field of security, including maritime security
T05-EUTF-SAH-NE-01-01	IOM JI Niger MRRM	Migrant resource and response mechanism	N/A
T05-EUTF-SAH-NE-02-01	ProGEM	<i>Renforcement De La Gestion Durable Des Consequences Des Flux Migratoires</i>	Strengthening the sustainable management of the consequences of migration flows
T05-EUTF-SAH-NE-03-01	Pôles Ruraux	<i>Projet d'appui aux filières agricoles dans les régions de Tahoua et Agadez (Niger)</i>	Support project for agricultural sectors in the regions of Tahoua and Agadez, Niger
T05-EUTF-SAH-NE-04-01	A-FIP	<i>Appuyer la formation et l'insertion professionnelle des jeunes filles et garçons des régions d'Agadez et Zinder en vue de contribuer au développement socioéconomique de ses deux régions</i>	Support the training and professional insertion of young girls and boys in the regions of Agadez and Zinder in order to contribute to the socio-economic development of these two regions
T05-EUTF-SAH-NE-05-01	ECI	<i>Création d'une Equipe Conjointe d'Investigation (ECI) pour la lutte contre les réseaux criminels liés à l'immigration irrégulière, la traite des êtres humains et le trafic des migrants</i>	Creation of a Joint Investigation Team for the fight against criminal networks linked to irregular immigration, human trafficking and smuggling of migrants
T05-EUTF-SAH-NE-06-01	AJUSEN Budget Support	<i>Appui budgétaire à la Justice, Sécurité et à la Gestion des Frontières au Niger</i>	Budget support for justice, security and border management in Niger
T05-EUTF-SAH-NE-06-02	AJUSEN Sécurité	<i>Contrat relatif à la Reconstruction de l'Etat au Niger en complément du SBC II en préparation / Appui à la Justice, Sécurité et à la Gestion des Frontières au Niger</i>	Contract for the reconstruction of the State in Niger in addition to the SBC II under preparation
T05-EUTF-SAH-NE-06-03	AJUSEN Justice	<i>Volet Justice du Programme d'Appui à la Sécurité et à la Justice au Niger</i>	Justice component of the programme to support security and justice in Niger
T05-EUTF-SAH-NE-06-04	AJUSEN CENTIF	<i>Appui au renforcement des capacités de la CENTIF</i>	Capacity building of the CENTIF
T05-EUTF-SAH-NE-07-01	IOM JI Niger SURENI	<i>Initiative EUTF - IOM pour la protection et la réintégration des migrants - Niger</i>	Joint initiative EU-IOM for strengthening the management and governance of migration and the sustainable reintegration of returning migrants in Niger
T05-EUTF-SAH-NE-08-01	PAIERA AGAPAIR	<i>Pilotage du Plan d'Actions à Impact Economique Rapide dans la Région d'Agadez</i>	Steering of the rapid economic impact action plan in the Agadez region
T05-EUTF-SAH-NE-08-02	PAIERA PASSERAZ	<i>Projet d'Appui à la Stabilité Socioéconomique dans la Région d'Agadez</i>	Project to support socio-economic stability in the Agadez region
T05-EUTF-SAH-NE-08-03	PAIERA EPPA	<i>Projet d'intégration économique et sociale des jeunes : Emploi pour le patrimoine d'Agadez</i>	Economic and social integration project for young people: employment for the heritage of Agadez
T05-EUTF-SAH-NE-09-01	Kallo Tchidaniwo	<i>Renforcement de la résilience institutionnelle et communautaire dans la région Diffa, Bassin du Lac Tchad, Niger</i>	Strengthening institutional and community resilience in the Diffa region, Lake Chad Basin, Niger

T05-EUTF-SAH-NE-10-01	Shimodu	<i>Projet intégré d'appui à la résilience des populations vulnérables réfugiées, déplacées, retournées et hôtes de la région de Diffa, Niger</i>	Integrated project to support the resilience of vulnerable refugees, displaced persons, returnees and hosts in the Diffa region, Niger
T05-EUTF-SAH-NE-11-01	JEEN	<i>Les jeunes entreprennent et s'emploient au Niger</i>	Youth entrepreneurship and employment in Niger
T05-EUTF-SAH-NE-11-02	DURAZINDER	<i>Programme de création d'emplois et d'opportunités économiques à travers une gestion durable de l'environnement dans les zones de départ et de transit du Niger</i>	Programme to create employment and economic opportunities through sustainable environmental management in the departure and transit areas of Niger
T05-EUTF-SAH-NE-11-03	DESERT	<i>Durabilité de l'environnement et stabilisation économique sur la route de transit</i>	Environmental sustainability and economic stabilisation on the transit route
T05-EUTF-SAH-NE-12-01	PASREP	<i>Pilotage du projet d'appui à la stabilisation et renforcement socio-économique des populations affectées par la migration irrégulière dans les zones de transit au Niger</i>	Steering of the project to support the stabilisation and socio-economic strengthening of populations affected by irregular migration in transit zones in Niger
T05-EUTF-SAH-NE-12-02	PROSTARAZ	<i>Projet de stabilisation et du renforcement socio-économique dans les régions d'Agadez et de Zinder</i>	Stabilization and socio-economic strengthening project in the regions of Agadez and Zinder
T05-EUTF-SAH-NE-12-03	PASP	<i>Projet d'appui à la stabilité socioéconomique et à la paix dans la région d'Agadez</i>	Project to support socio-economic stability and peace in the Agadez region
T05-EUTF-SAH-NE-13-01	ProEMPLOI	<i>Promotion de l'emploi pour le renforcement de la résilience économique des communautés de la région de Tillabéry</i>	Employment promotion to strengthen the economic resilience of communities in the Tillabéry region
T05-EUTF-SAH-NE-14-01	ASP REPO	<i>Résilience agro-sylvo-pastorale, Ouest Niger</i>	Agro-sylvo-pastoral resilience, West Niger
T05-EUTF-SAH-NE-14-02	ASP APN/WAC	<i>Sécurisation et résilience du Parc W Niger et périphérie</i>	Securing and resilience of Parc W Niger and its periphery
T05-EUTF-SAH-NE-15-01	ECI terrorisme	<i>Création d'une Equipe Conjointe d'Investigation (ECI) pour la lutte contre les réseaux criminels liés au terrorisme</i>	Creation of a Joint Investigation Team for the fight against criminal networks linked to terrorism
T05-EUTF-SAH-NE-16-01	EP-GNN	<i>Soutien à la création d'un escadron polyvalent de la Garde Nationale du Niger</i>	Support for the creation of a multipurpose squadron of the Niger National Guard
T05-EUTF-SAH-REG-01-01	PAGS I	<i>Appui à la coopération régionale des pays du G5 Sahel et au Collège Sahélien de Sécurité</i>	Support to the regional cooperation of the G5 Sahel countries and the Sahel Security College
T05-EUTF-SAH-REG-03-01	WAPIS	Support to the strengthening of police information systems in the broader West Africa region	N/A
T05-EUTF-SAH-REG-03-02	WAPIS Chad	<i>Appui au renforcement du Système d'Information Policière au Tchad</i>	Support to the strengthening of police information systems in the Chad
T05-EUTF-SAH-REG-04-01	GAR-SI MR	<i>GAR-SI SAHEL (Groupes d'Action Rapides – Surveillance et Intervention au Sahel)</i>	Rapid action groups - surveillance and intervention in the Sahel - Mauritania
T05-EUTF-SAH-REG-04-02	GAR-SI BF	<i>GAR-SI SAHEL (Groupes d'Action Rapides – Surveillance et Intervention au Sahel) - Burkina Faso</i>	Rapid action groups - surveillance and intervention in the Sahel - Burkina Faso
T05-EUTF-SAH-REG-04-03	GAR-SI ML	<i>GAR-SI SAHEL (Groupes d'Action Rapides – Surveillance et Intervention au Sahel) - Mali</i>	Rapid action groups - surveillance and intervention in the Sahel - Mali
T05-EUTF-SAH-REG-04-04	GAR-SI NE	<i>GAR-SI SAHEL (Groupes d'Action Rapides – Surveillance et Intervention au Sahel) - Niger</i>	Rapid action groups - surveillance and intervention in the Sahel - Niger
T05-EUTF-SAH-REG-04-05	GAR-SI SN	<i>GAR-SI SAHEL (Groupes d'Action Rapides – Surveillance et Intervention au Sahel) - Sénégal</i>	Rapid action groups - surveillance and intervention in the Sahel - Senegal

T05-EUTF-SAH-REG-04-06	GAR-SI TD I	<i>GAR-SI SAHEL (Groupes d'Action Rapides – Surveillance et Intervention au Sahel) - Tchad</i>	Rapid action groups - surveillance and intervention in the Sahel - Chad
T05-EUTF-SAH-REG-05-01	RESILAC	<i>Redressement Economique Social et Inclusif du Lac Tchad – Cameroun, Niger, Nigeria, Tchad</i>	Lake Chad Inclusive Economic & Social Recovery – Cameroon, Niger, Nigeria, Chad
T05-EUTF-SAH-REG-06-01	Refugees' Resilience ML	<i>Renforcement de la résilience et de la capacité d'autonomisation des réfugiés, des rapatriés et des personnes déplacées internes liés au conflit du Nord Mali - Mali</i>	Strengthening the resilience and empowerment of refugees, returnees and internally displaced persons related to the conflict in northern Mali - Mali
T05-EUTF-SAH-REG-06-02	Refugees' Resilience BF	<i>Renforcement de la résilience des populations déplacées par l'instabilité au Nord du Mali et soutien à la coexistence pacifique entre communautés - Burkina Faso</i>	Strengthening the resilience and empowerment of refugees, returnees and internally displaced persons related to the conflict in northern Mali - Burkina Faso
T05-EUTF-SAH-REG-06-03	Refugees' Resilience MR	<i>Renforcement de la résilience et de la capacité d'autonomisation des réfugiés, des rapatriés et des personnes déplacées internes liés au conflit du Nord Mali - Mauritanie</i>	Strengthening the resilience and empowerment of refugees, returnees and internally displaced persons related to the conflict in northern Mali - Mauritania
T05-EUTF-SAH-REG-06-04	Refugees' Resilience NE	<i>Renforcement de la résilience et de la capacité d'autonomisation des réfugiés, des rapatriés et des personnes déplacées internes liés au conflit du Nord Mali - Niger</i>	Strengthening the resilience and empowerment of refugees, returnees and internally displaced persons related to the conflict in northern Mali - Niger
T05-EUTF-SAH-REG-07-01	Mode éthique	<i>Création d'emplois équitables et développement durable de micro entreprises à travers la gestion responsable et éthique de chaînes de valeur spécifiques liées aux secteurs de la mode</i>	Job creation and development of micro enterprises through fair trade and selected value chains
T05-EUTF-SAH-REG-09-01	La Voix des Jeunes I	<i>La Voix des jeunes du Sahel</i>	The Voice of Youth in the Sahel
T05-EUTF-SAH-REG-11-01	IPDEV2	<i>I&P accélération au sahel (en appui à l'initiative IPDEV-2)</i>	Supporting entrepreneurs and small SMEs in West Africa
T05-EUTF-SAH-REG-12-01	TEH Golfe de Guinée	<i>Appui à la lutte contre la traite des personnes dans les pays du Golfe de Guinée</i>	Support to the fight against trafficking in persons in the Gulf of Guinea countries
T05-EUTF-SAH-REG-13-01	Protection WA Red Cross	<i>Appui à la protection des migrants les plus vulnérables en Afrique de l'ouest</i>	Support for the protection of the most vulnerable migrants in West Africa
T05-EUTF-SAH-REG-13-02	Protection WA Save the Children	<i>Amélioration de la protection des enfants et jeunes migrant(e)s dans les principales routes migratoires de l'Afrique de l'ouest</i>	Improving the protection of migrant children and youth in the main migration routes of West Africa
T05-EUTF-SAH-REG-13-03	PROMISA	<i>Appui à la protection des migrants les plus vulnérables du Sahel</i>	Support for the protection of the most vulnerable migrants in the Sahel
T05-EUTF-SAH-REG-18-01	PDU HD	<i>PDU Médiation communautaire G5-HD</i>	Agro-pastoral mediation in the Sahel
T05-EUTF-SAH-REG-18-02	PDU PROSEHA	<i>Soutien au programme régional d'urgence d'aménagement d'infrastructures de proximité (PDU) du G5 Sahel, composante hydraulique et assainissement pour les zones Nord Tillabéri et Ouest Tahoua au Niger, dans le cadre du PROSEHA</i>	Support for the G5 Sahel regional emergency programme for the development of local infrastructure, water and sanitation component for the North Tillabéri and West Tahoua zones in Niger
T05-EUTF-SAH-REG-18-03	PDU EPEVA	<i>Infrastructures EAU Tchad</i>	Clean water and sanitized villages
T05-EUTF-SAH-REG-18-04	PDU RECOLG	<i>Résilience et cohésion sociale des communautés transfrontalières du Liptako Gourma RECOLG</i>	Resilience and social cohesion of cross-border communities in Liptako Gourma
T05-EUTF-SAH-REG-18-05	P-CSEPA	<i>Projet de consolidation des systèmes d'adduction d'eau potable et d'assainissement des villes de Dori et Djibo au Sahel</i>	Project to consolidate the drinking water supply and sanitation systems of the towns of Dori and Djibo in the Sahel

T05-EUTF-SAH-REG-18-06	PDU ACOR	<i>Alliance pour la cohésion sociale et la résilience au Mali et en Mauritanie – lot 1 Fuseau ouest et zones limitrophes (ACOR)</i>	Alliance for Social Cohesion and Resilience in Mali and Mauritania - Lot 1 West Zone and adjacent areas
T05-EUTF-SAH-REG-18-07	PDU RECOSA	<i>Projet de renforcement de la résilience et de la cohésion sociale des populations vulnérables des régions transfrontalières du Burkina Faso (et du Niger) (RECOSA)</i>	Project to strengthen the resilience and social cohesion of vulnerable populations in the cross-border regions of Burkina Faso and Niger
T05-EUTF-SAH-REG-18-08	PDU RECOSOC	<i>Renforcement de la résilience et de la cohésion sociale dans les zones frontalières du Niger et du Tchad (RECOSOC)</i>	Strengthening resilience and social cohesion in the border areas of Niger and Chad
T05-EUTF-SAH-REG-18-09	PDU PROGRESS	<i>PROGRESS (programme de résilience et de cohésion sociale au Sahel) -fuseau central</i>	Resilience and social cohesion programme in the Sahel - central zone
T05-EUTF-SAH-REG-18-10	PDU PMM	<i>Améliorons nos vies ! Rétablir les espaces socio-économiques ruraux sécurisés et contrecarrer les menaces des changements environnementaux et des conflits socioculturels</i>	Let's improve our lives! Restore secure rural socio-economic spaces and counteract the threats of environmental change and socio-cultural conflict
T05-EUTF-SAH-REG-18-11	PDU PARIC	<i>Appui à la résilience et à la réduction de la conflictualité dans les communautés de Mopti au Mali et de Soum au Burkina Faso</i>	Support for resilience and conflict reduction in the communities of Mopti in Mali and Soum in Burkina Faso
T05-EUTF-SAH-REG-18-12	PDU Interconsortia BF	<i>Coordination Interconsortia PDU Burkina Faso</i>	Interconsortia unit Burkina Faso
T05-EUTF-SAH-REG-18-13	PDU Interconsortia ML	<i>Coordination Interconsortia PDU Mali</i>	Interconsortia unit Mali
T05-EUTF-SAH-REG-18-14	PDU Interconsortia NE	<i>Coordination Interconsortia PDU Niger</i>	Interconsortia unit Niger
T05-EUTF-SAH-REG-18-16	PDU Eau Burkina Faso	<i>Infrastructure eau et assainissement - Croix rouge - BF</i>	Project to strengthen access to drinking water and sanitation for internally displaced persons in the Sahel region, Burkina Faso
T05-EUTF-SAH-REG-19-01	La Voix des Jeunes II	<i>La voix des jeunes du Sahel - Dialogue entre jeunes et institutions au Sahel (phase II)</i>	The Voice of Youth in the Sahel - Dialogue between the youth and institutions, phase II
T05-EUTF-SAH-REG-20-01	PAGS II	<i>Programme d'appui au G5 pour la sécurité au sahel (PAGS) phase II</i>	G5 Support Programme for Sahel Security (PAGS) phase II
T05-EUTF-SAH-REG-23-01	G5 Security Sahel	<i>Appui aux forces de sécurité des pays membres du G5 Sahel pour la lutte contre l'impunité et le renforcement de leurs liens avec les populations</i>	Support for the security forces of the G5 Sahel member countries in the fight against impunity and strengthening their links with the population
T05-EUTF-SAH-REG-23-03	G5 Security FSI	<i>Appui aux capacités de dialogue et d'actions concertées des Forces de sécurité intérieures dans les environnements de conflictualité et d'insécurité au Burkina Faso, Mali et Niger</i>	Support to the dialogue and concerted action capacities of the Internal Security Forces in conflict and insecurity environments in Burkina Faso, Mali and Niger
T05-EUTF-SAH-REG-24-01	CRIALCES	<i>Réponse à la crise alimentaire au centre Sahel : support nutritionnel et relèvement</i>	Response to the food crisis in Central Sahel: nutritional support and recovery
T05-EUTF-SAH-REG-25-01	Radio Jeunesse Sahel	<i>Radio Jeunesse Sahel - Appui européen à la phase de démarrage de la radio</i>	Radio Jeunesse Sahel - European support for the start-up phase of the radio
T05-EUTF-SAH-SN-01-01	Yellitaare	<i>Amélioration de la réponse des communautés les plus vulnérables face aux crises nutritionnelles et alimentaires dans les départements de Podor, Ranérou, Matam et Kanél</i>	Improving the response of the most vulnerable communities to nutritional and food crises in the departments of Podor, Ranérou, Matam and Kanél
T05-EUTF-SAH-SN-03-01	RSAN Matam	<i>Projet de renforcement de la sécurité alimentaire et nutritionnelle dans la région de Matam</i>	Project to strengthen food and nutritional security in the Matam region
T05-EUTF-SAH-SN-04-01	DES AFD	<i>Développer l'emploi au Sénégal : renforcer le tissu d'entreprises locales</i>	Developing employment in Senegal: strengthening the local business fabric

T05-EUTF-SAH-SN-04-02	DES LuxDev	<i>Développer l'emploi au Sénégal : accès équitable à la formation professionnelle</i>	Developing employment in Senegal: equitable access to vocational training
T05-EUTF-SAH-SN-04-04	DES Tekki Fii 1	<i>Développer l'emploi au Sénégal : campagne "Tekki fii"</i>	Developing employment in Senegal: "Tekki fii" campaign
T05-EUTF-SAH-SN-04-05	DES PPI	<i>Positive Planet - Développer l'emploi au Sénégal : faciliter l'accès au financement - Oser entreprendre !</i>	Developing employment in Senegal: facilitating access to finance - Dare to enterprise!
T05-EUTF-SAH-SN-04-06	DES GRET	<i>GRET - Développer l'emploi au Sénégal : faciliter l'accès au financement - Accompagnement des jeunes vers l'emploi au Sud du Sénégal</i>	Developing employment in Senegal: facilitating access to finance - Accompanying young people to employment in southern Senegal
T05-EUTF-SAH-SN-04-07	DES Tekki Fii 2	<i>T05-EUTF-SAH-SN-04-07 - Campagne de communication Tekki Fii - Phase 2</i>	Tekki Fii campaign, phase II
T05-EUTF-SAH-SN-05-01	PACERSEN AECID	<i>Projet d'appui à la réduction de la migration à travers la création d'emploi ruraux au Sénégal, par la mise en place de fermes agricoles villageoises et individuelles (fermes Natanguées)</i>	Project to support the reduction of migration through the creation of rural employment in Senegal, by setting up village and individual agricultural farms (Natanguées farms)
T05-EUTF-SAH-SN-05-02	PACERSEN AICS	<i>Projet d'appui à la réduction de la migration à travers la création d'emploi ruraux au Sénégal, par la mise en place de fermes agricoles villageoises et individuelles (fermes Natanguées)</i>	Project to support the reduction of migration through the creation of rural employment in Senegal, by setting up village and individual agricultural farms (Natanguées farms)
T05-EUTF-SAH-SN-06-01	IOM JI Senegal	<i>Renforcement de la gestion et de la gouvernance des migrations et le retour et la réintégration durable au Sénégal</i>	Strengthening the management and governance of migration and the sustainable reintegration of returning migrants in Senegal
T05-EUTF-SAH-SN-06-02	Diaspora Senegal	<i>AFD - Promouvoir les initiatives de développement local, économique et social et accompagner les investissements productifs au Sénégal de la diaspora</i>	Promote local, economic and social development initiatives and support productive investments of the diaspora in Senegal
T05-EUTF-SAH-SN-06-03	Gouv. Migrations	<i>Renforcement de la gestion et de la gouvernance des migrations et le retour et la réintégration durable au Sénégal</i>	Strengthening migration management and governance and sustainable return and reintegration in Senegal
T05-EUTF-SAH-SN-06-04	IOM JI Regional Office	IOM Initiative For Migrant Protection And Reintegration: Regional Proposal	N/A
T05-EUTF-SAH-SN-07-02	Etat Civil SN Civipol 2	<i>Programme d'appui au renforcement du système d'information de l'état civil et à la création d'un fichier national d'identité biométrique</i>	Support programme for the strengthening of the civil status information system and the creation of a national biometric identity file
T05-EUTF-SAH-SN-07-03	Etat Civil SN Enabel	<i>Programme d'appui au renforcement du système d'information de l'état civil et à la création d'un fichier national d'identité biométrique.</i>	Support programme for the strengthening of the civil status information system and the creation of a national biometric identity file
T05-EUTF-SAH-SN-08-01	PARERBA	<i>Projet d'Appui à la Réduction de l'Emigration rurale et à la Réintégration dans le Bassin Arachidier par le développement d'une économie rurale sur base des périmètres irrigués – PARERBA</i>	Project to support the reduction of rural emigration and reintegration in the groundnut basin through the development of a rural economy based on irrigated areas
T05-EUTF-SAH-SN-09-01	PASPED	<i>Programme de contraste à la migration illégale à travers l'appui au Secteur Privé et à la création d'emplois au Sénégal (PASPED)</i>	Programme to contrast illegal migration through support to the private sector and job creation in Senegal
T05-EUTF-SAH-SN-10-01	POC	<i>Partenariat opérationnel conjoint (POC) de lutte contre l'immigration irrégulière et le trafic de migrants et de la traite des êtres humains au Sénégal</i>	Joint operational partnership to combat irregular immigration and smuggling of migrants and trafficking in human beings in Senegal
T05-EUTF-SAH-TD-01-01	RESTE Emploi Résilience OXFAM	<i>Emploi, résilience et cohésion sociale dans la bande sahélienne et la zone du Lac Tchad (RESTE)</i>	Employment, resilience and social cohesion in the Sahel and Lake Chad areas (RESTE)
T05-EUTF-SAH-TD-01-04	RESTE SensWash OXFAM	<i>Campagne de sensibilisation WASH et de mise en place d'une méthodologie de sensibilisation adaptée à l'utilisation rationnelle des latrines communautaires</i>	WASH awareness campaign and implementation of an awareness methodology adapted to the rational use of community latrines

T05-EUTF-SAH-TD-01-06	RESTE Forages 1	<i>Tavaux de réalisation et de réhabilitation de 40 forages productifs pour hydraulique villageoise et 20 forages hydrauliques semi-urbaine dans les sous-préfectures de Bagasola, Bol et N'Gouri</i>	Construction and rehabilitation of 40 productive boreholes for village hydraulics and 20 semi-urban hydraulic boreholes in the sub-prefectures of Bagasola, Bol and N'Gouri
T05-EUTF-SAH-TD-01-07	RESTE Forages 2	<i>Tavaux de réalisation et de réhabilitation de 40 forages productifs pour hydraulique villageoise et 20 forages hydrauliques semi-urbaine dans les sous-préfectures de Doum-Doum et Kouloudia</i>	Construction and rehabilitation of 40 productive boreholes for village hydraulics and 20 semi-urban hydraulic boreholes in the sub-prefectures of Doum-Doum and Kouloudia
T05-EUTF-SAH-TD-01-08	RESTE Forages 3	<i>Tavaux de réalisation et de réhabilitation de 40 forages productifs pour hydraulique villageoise et 20 forages hydrauliques semi-urbaine dans les sous-préfectures de Mani, Massakory, Massaguet</i>	Construction and rehabilitation of 40 productive boreholes for village hydraulics and 20 semi-urban hydraulic boreholes in the sub-prefectures of Mani, Massakory and Massaguet
T05-EUTF-SAH-TD-01-09	RESTE Superstructures	<i>Travaux de construction de 120 superstructures pour nouveaux et anciens forages réhabilités d'hydraulique villageoise, y compris la fourniture et la pose de 120 pompes à motricité humaine au Tchad.</i>	Construction of 120 superstructures for new and old rehabilitated village water wells, including the supply and installation of 120 human powered pumps in Chad
T05-EUTF-SAH-TD-01-10	RESTE UPH1	<i>Construction de 20 unités de production hydraulique (UPH) alimentées par l'énergie photovoltaïque dans la zone de Hadjer Lamis et Lac (s/préfectures de Massakory, Mani, Massaguet et N'Gouri) - lot 1</i>	Construction of 20 hydraulic production units (HPU) powered by photovoltaic energy in the Hadjer Lamis and Lac area (prefectures of Massakory, Mani, Massaguet and N'Gouri) - Batch 1
T05-EUTF-SAH-TD-01-11	RESTE UPH2	<i>Construction de 20 unités de production hydraulique (uph) alimentées par l'énergie photovoltaïque dans la zone du Lac (s/préfecture de N'Gouri, Bol et Doum-Doum) – lot 2</i>	Construction of 20 hydraulic production units (HPU) powered by photovoltaic energy in the Hadjer Lamis and Lac area (prefectures of N'Gouri, Bol and Doum-Doum) - Batch 2
T05-EUTF-SAH-TD-01-12	RESTE AEP1	<i>Contrat mini Adductions d'Eau Potable</i>	Mini drinking water supply and latrine contract Batch 1
T05-EUTF-SAH-TD-01-15	RESTE AEP2	<i>Contrat mini Adductions d'Eau Potable (AEP) et de latrines Lot 2</i>	Mini drinking water supply and latrine contract Batch 2
T05-EUTF-SAH-TD-02-01	PRCPT	<i>Projet de Renforcement de la Résilience et de la Cohabitation Pacifique au Tchad (PRCPT)</i>	Support to resilience and peaceful cohabitation project in Chad (PRCPT)
T05-EUTF-SAH-TD-03-01	Bab Al Amal	<i>Projet de soutien à l'insertion socio-professionnelle des jeunes tchadiens en situation de vulnérabilité</i>	Project to support the socio-professional integration of young Chadians in vulnerable situations
T05-EUTF-SAH-TD-05-01	SECUTCHAD	<i>Appui à la formation et à la sécurité publique au Tchad</i>	Support for training and public security in Chad
T05-EUTF-SAH-TD-06-01	PRODECO	<i>Appui au déminage, à la protection sociale et au développement des personnes vulnérables</i>	Support to demining, social protection and development of vulnerable people
T05-EUTF-SAH-TD-07-01	DIZA Est	<i>DIZA Est</i>	DIZA East
T05-EUTF-SAH-TD-07-02	DIZA Sud	<i>DIZA Sud</i>	DIZA South
T05-EUTF-SAH-TD-07-03	DIZA Appui transversal	<i>DIZA – Appui transversal</i>	DIZA - Cross-cutting
T05-EUTF-SAH-TD-08-01	SECGEF	<i>Sécurité et gestion des frontières</i>	Security and border management (SECGEF)

5. OVERVIEW BY INDICATOR

STRATEGIC OBJECTIVE 1: GREATER ECONOMIC AND EMPLOYMENT OPPORTUNITIES

Figure 20: EUTF indicator 1.1, SLC window, December 2022

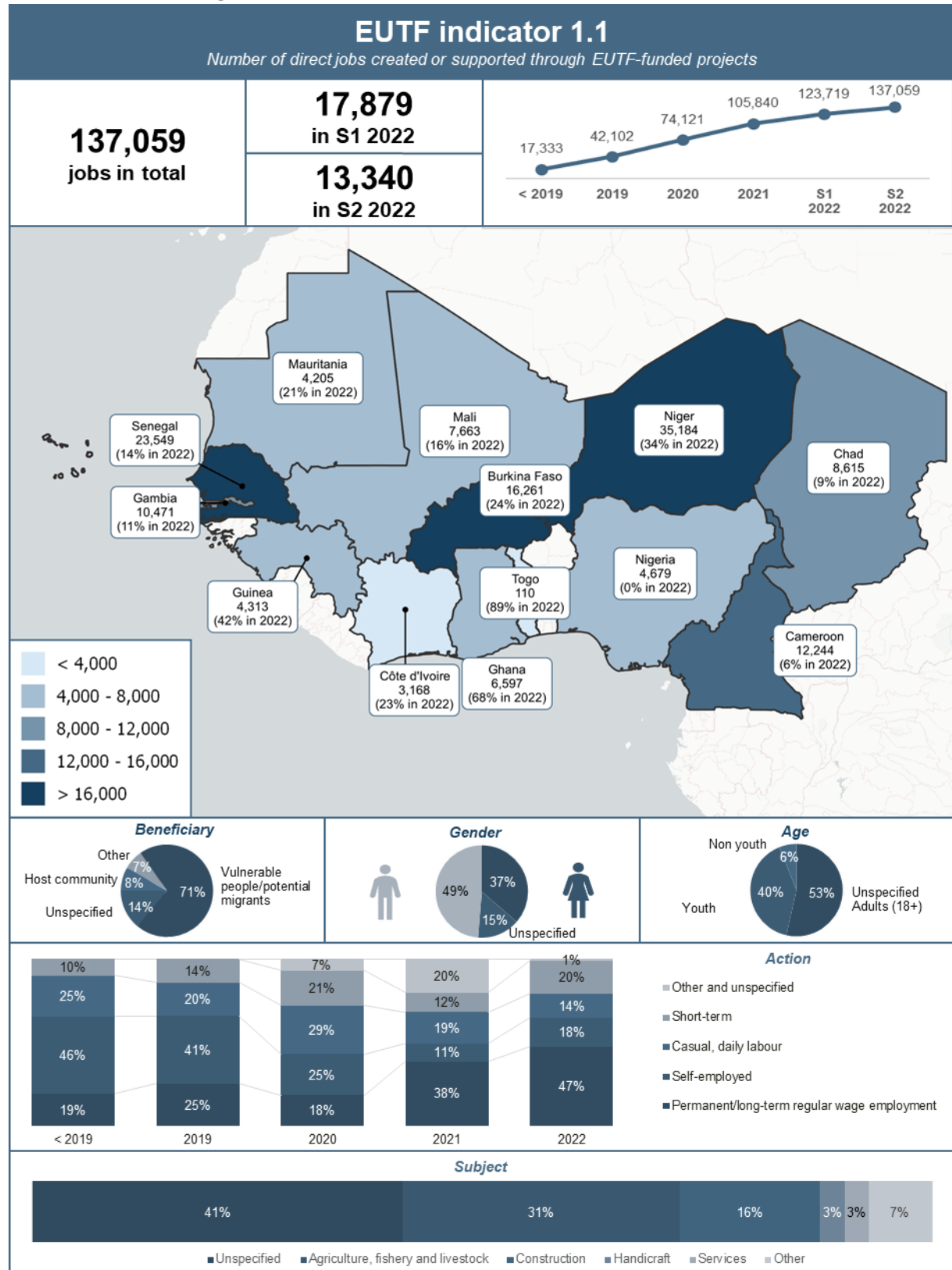

Figure 21: EUTF indicator 1.2, SLC window, December 2022

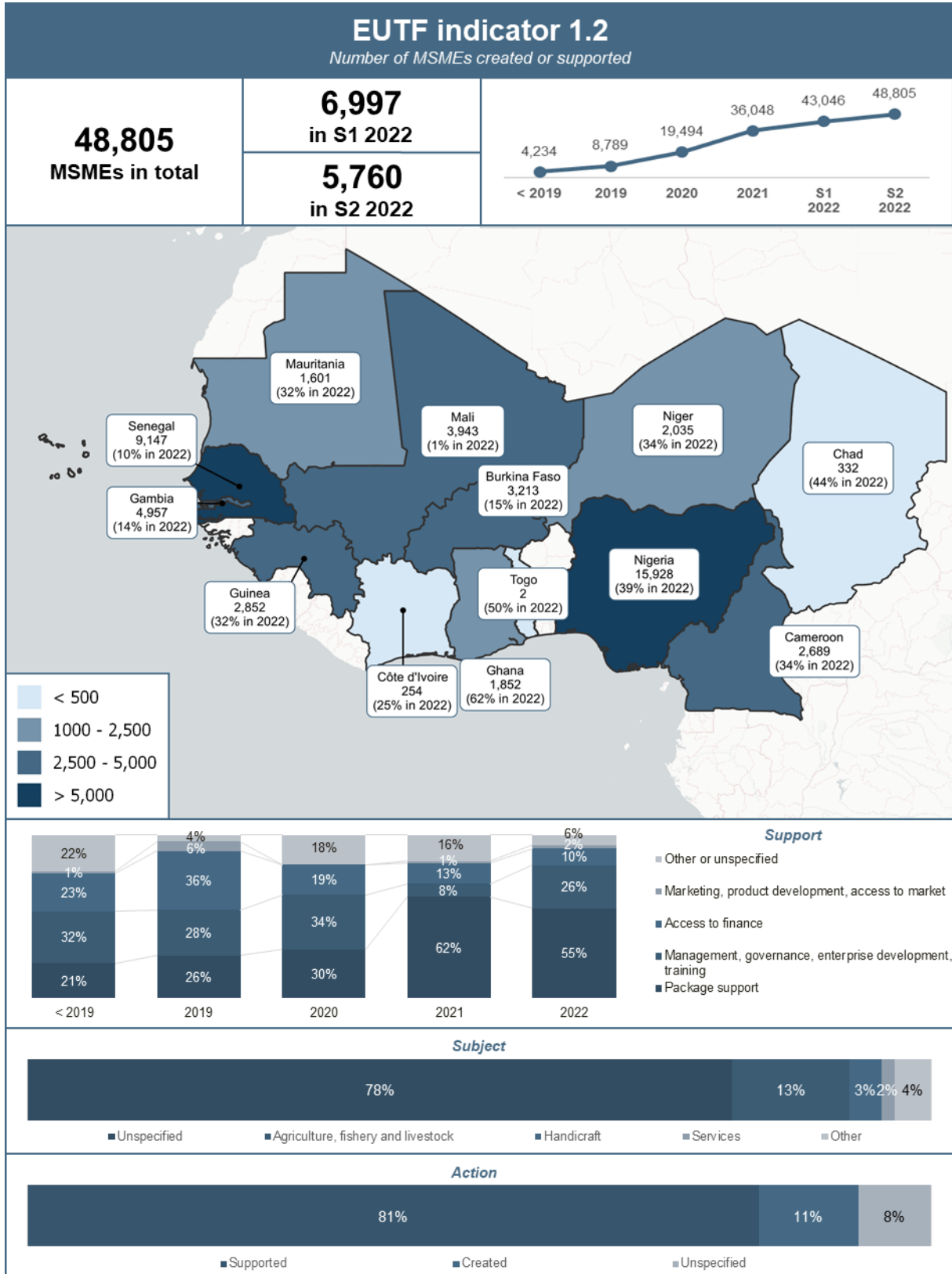

Figure 22: EUTF indicator 1.3, SLC window, December 2022

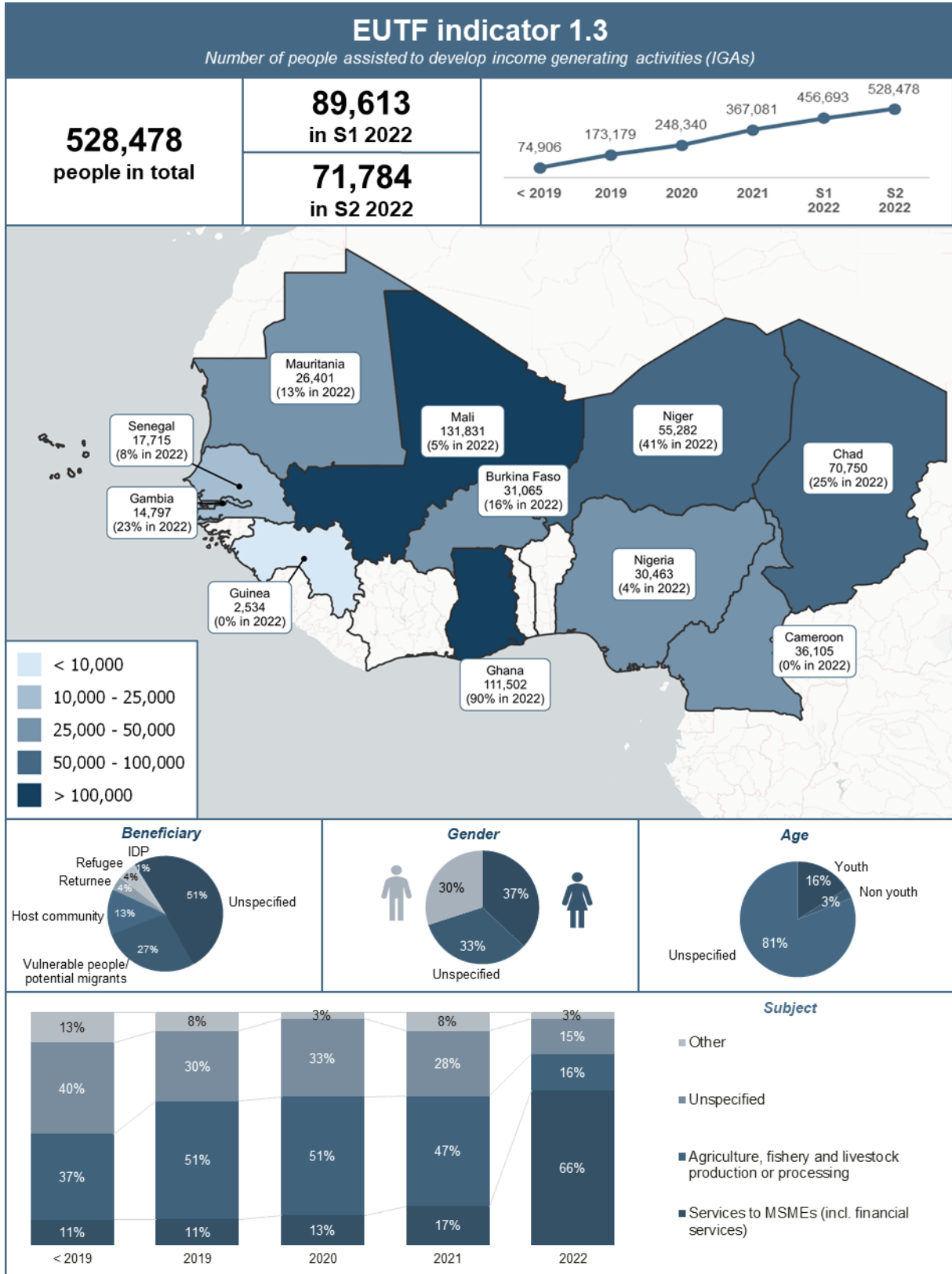

Figure 23: EUTF indicator 1.4, SLC window, December 2022

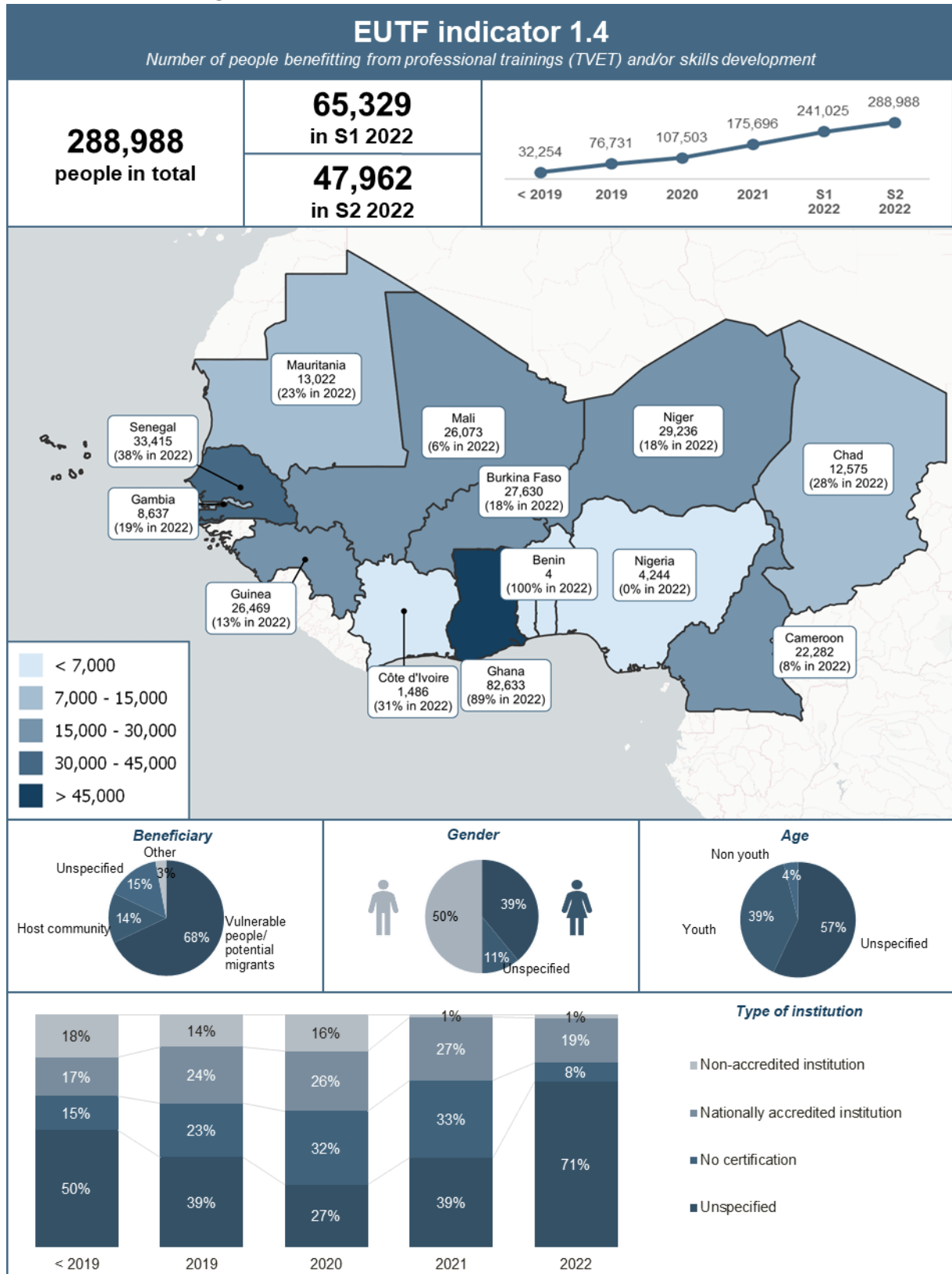
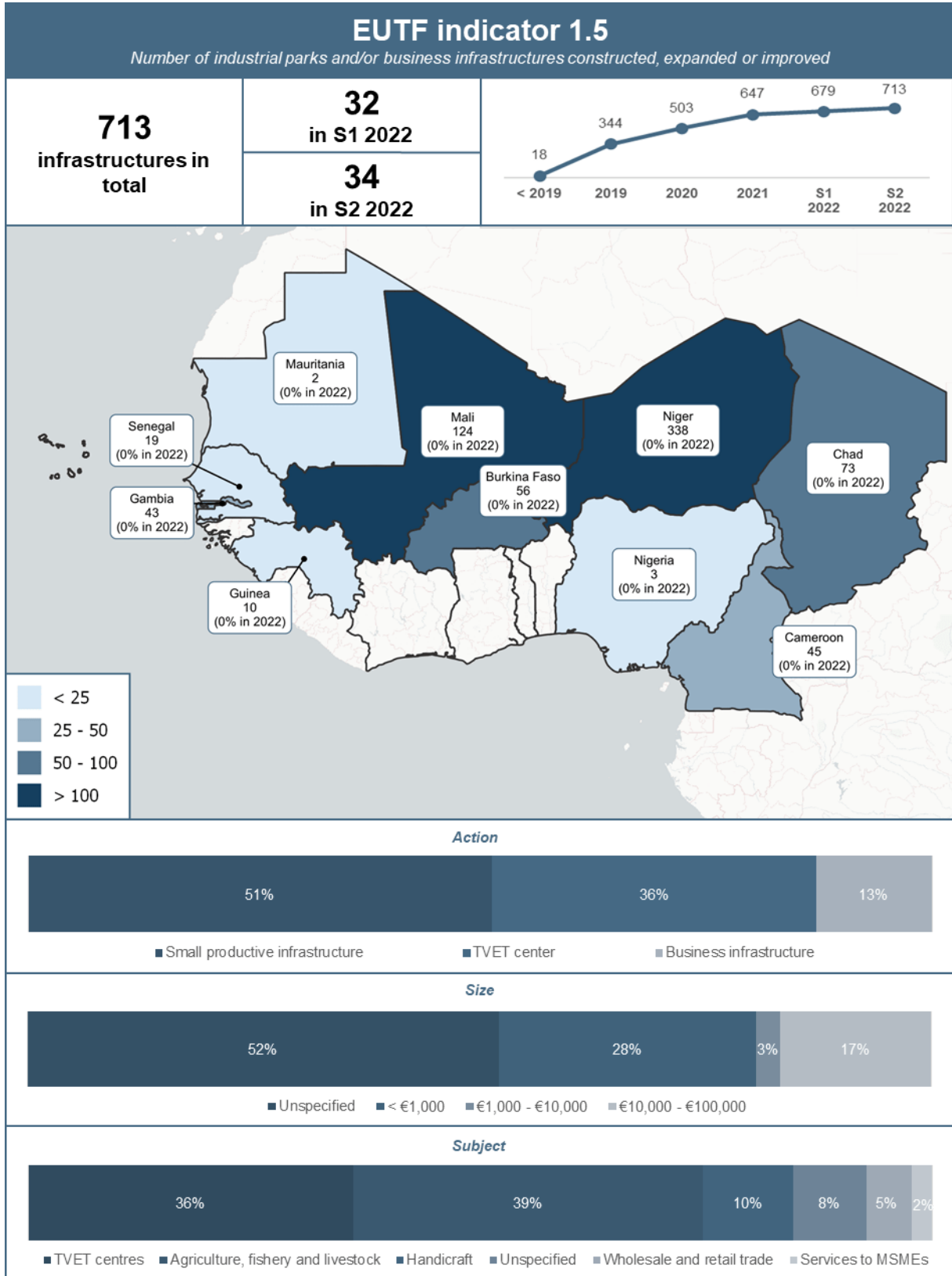

Figure 24: EUTF indicator 1.5, SLC window, December 2022



STRATEGIC OBJECTIVE 2: STRENGTHENING THE RESILIENCE OF COMMUNITIES

Figure 25: EUTF indicator 2.1, SLC window, December 2022

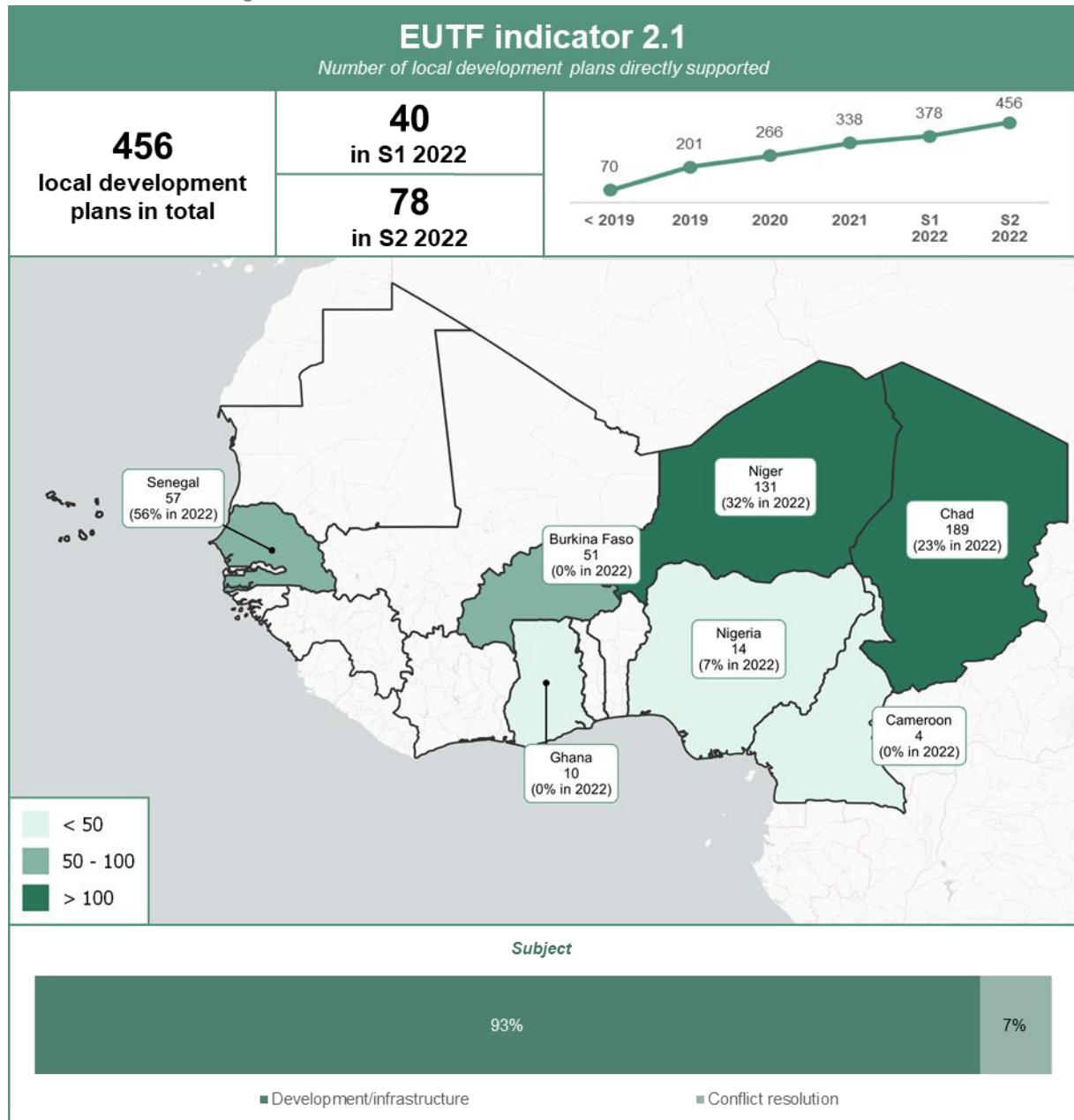

Figure 26: EUTF indicator 2.1 bis, SLC window, December 2022

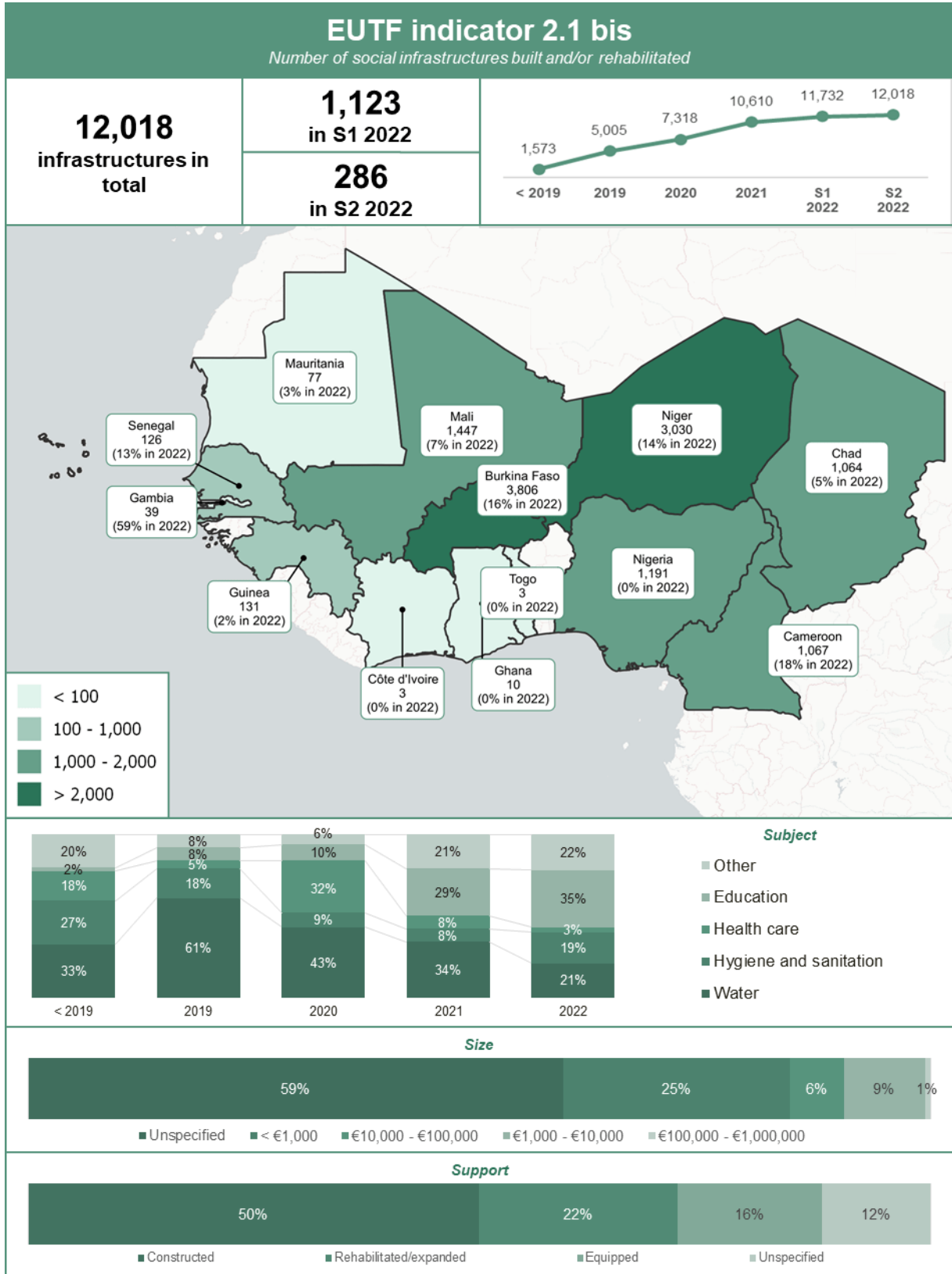

Figure 27: EUTF indicator 2.2, SLC window, December 2022

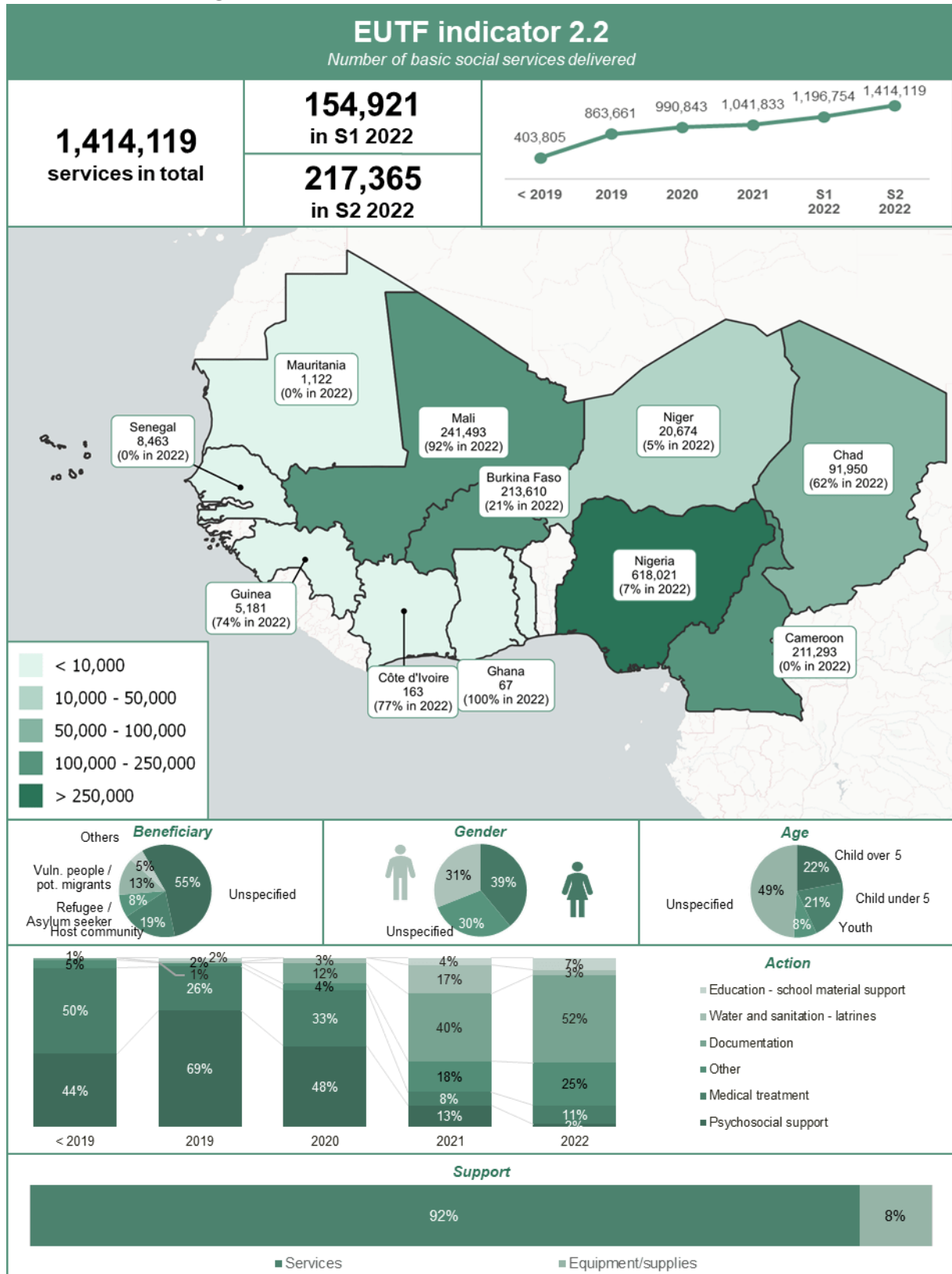

Figure 28: EUTF indicator 2.3, SLC window, December 2022

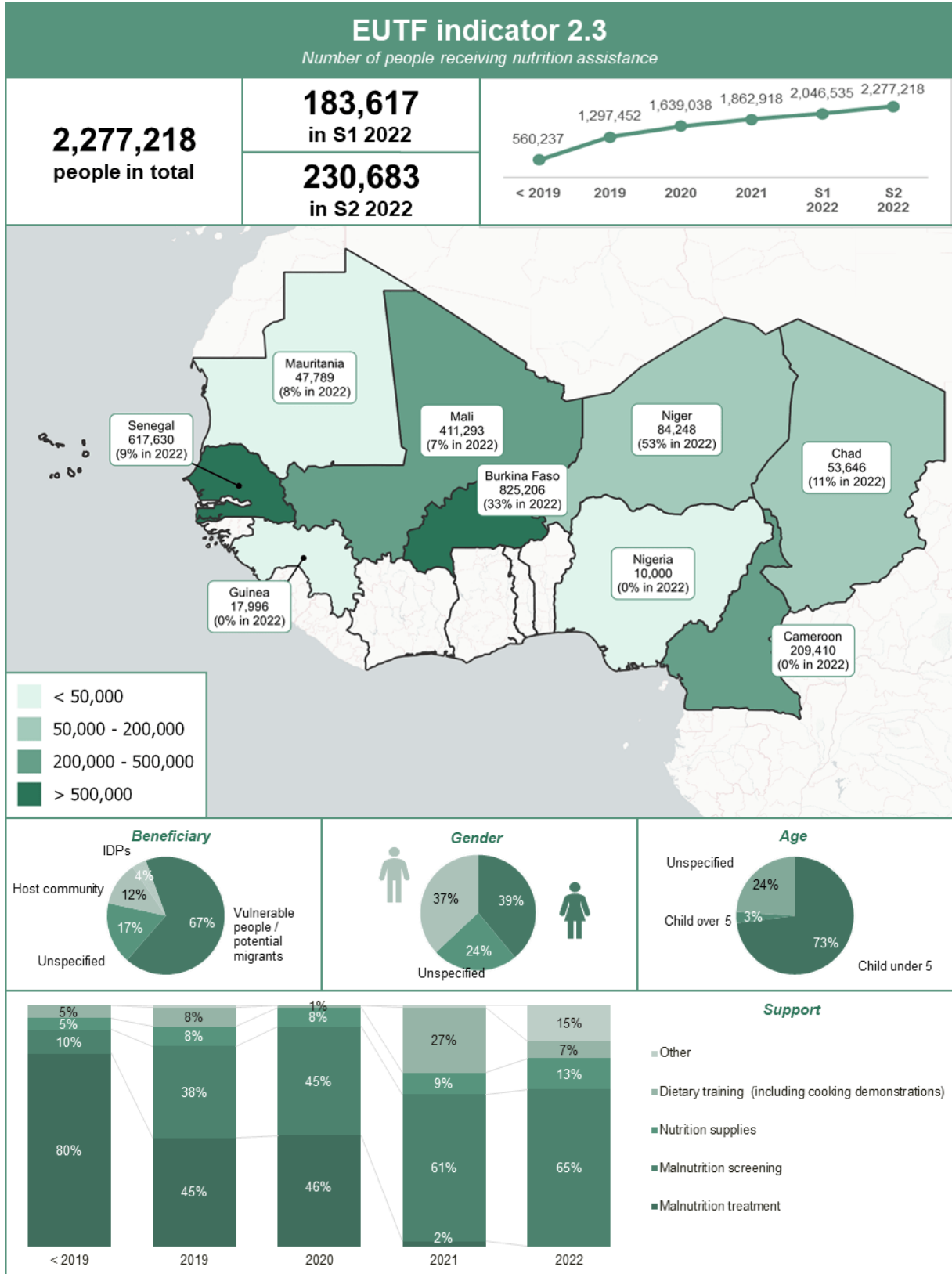

Figure 29: EUTF indicator 2.4, SLC window, December 2022

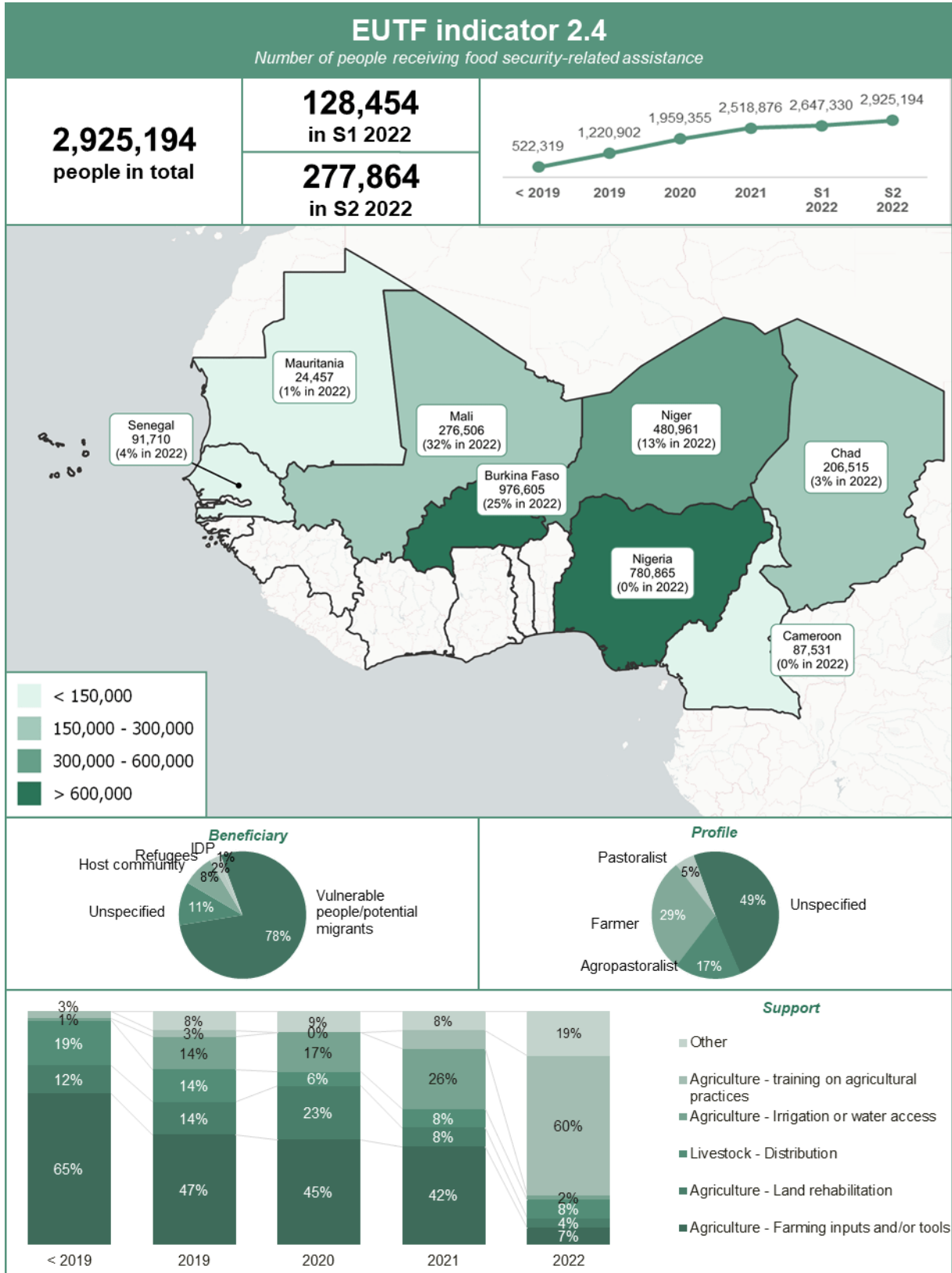

Figure 30: EUTF indicator 2.5, SLC window, December 2022

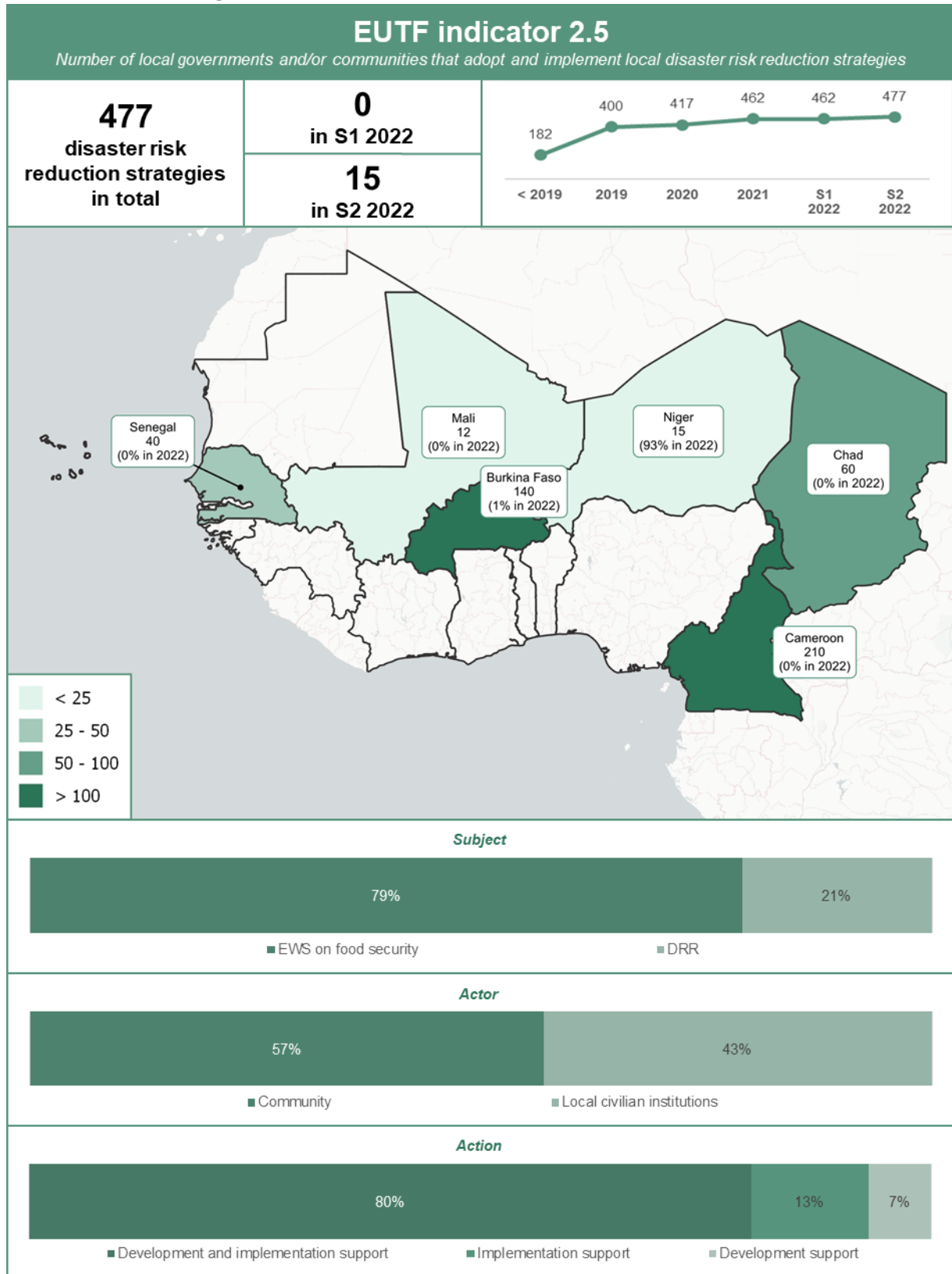

Figure 31: EUTF indicator 2.6, SLC window, December 2022

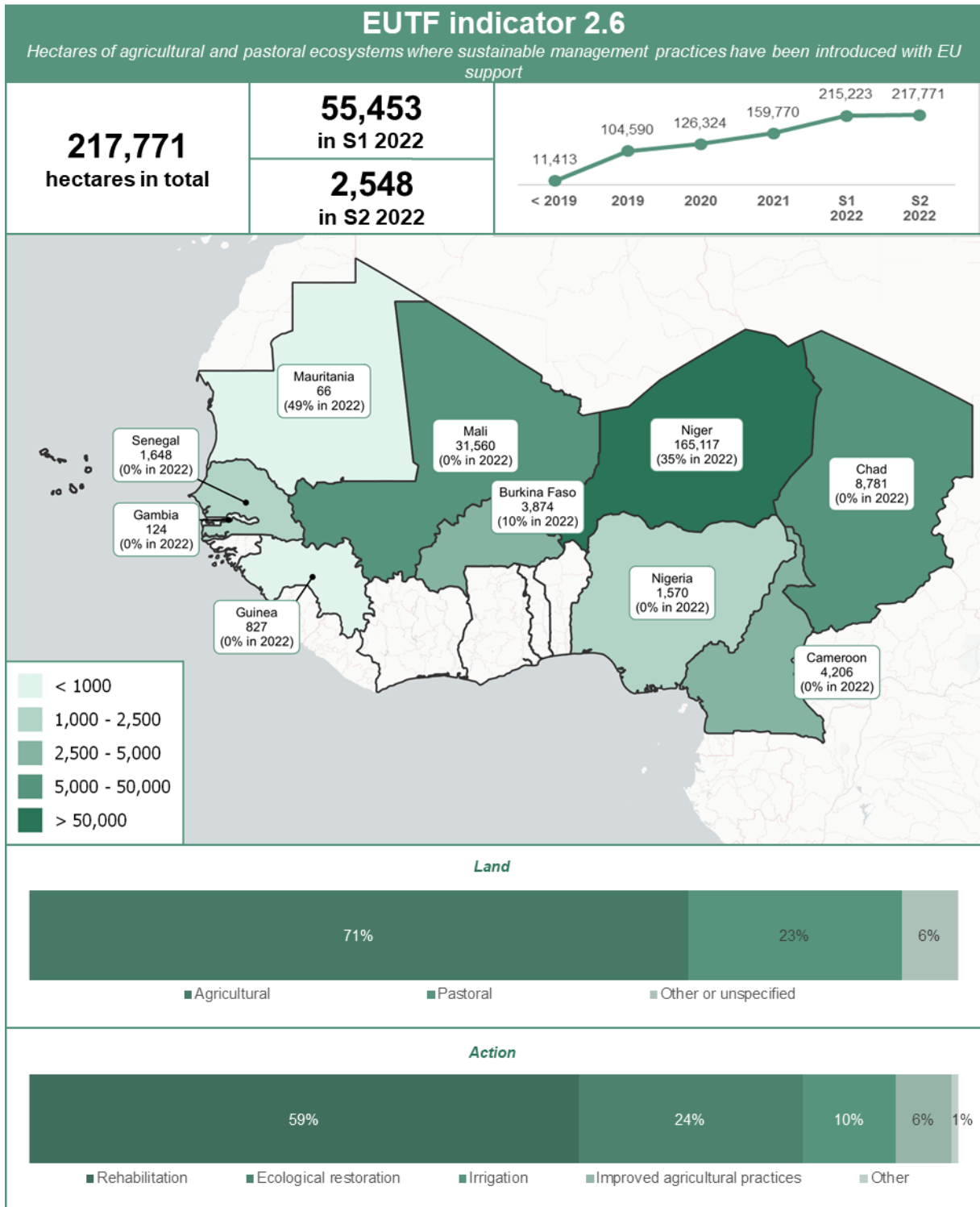

Figure 32: EUTF indicator 2.7, SLC window, December 2022

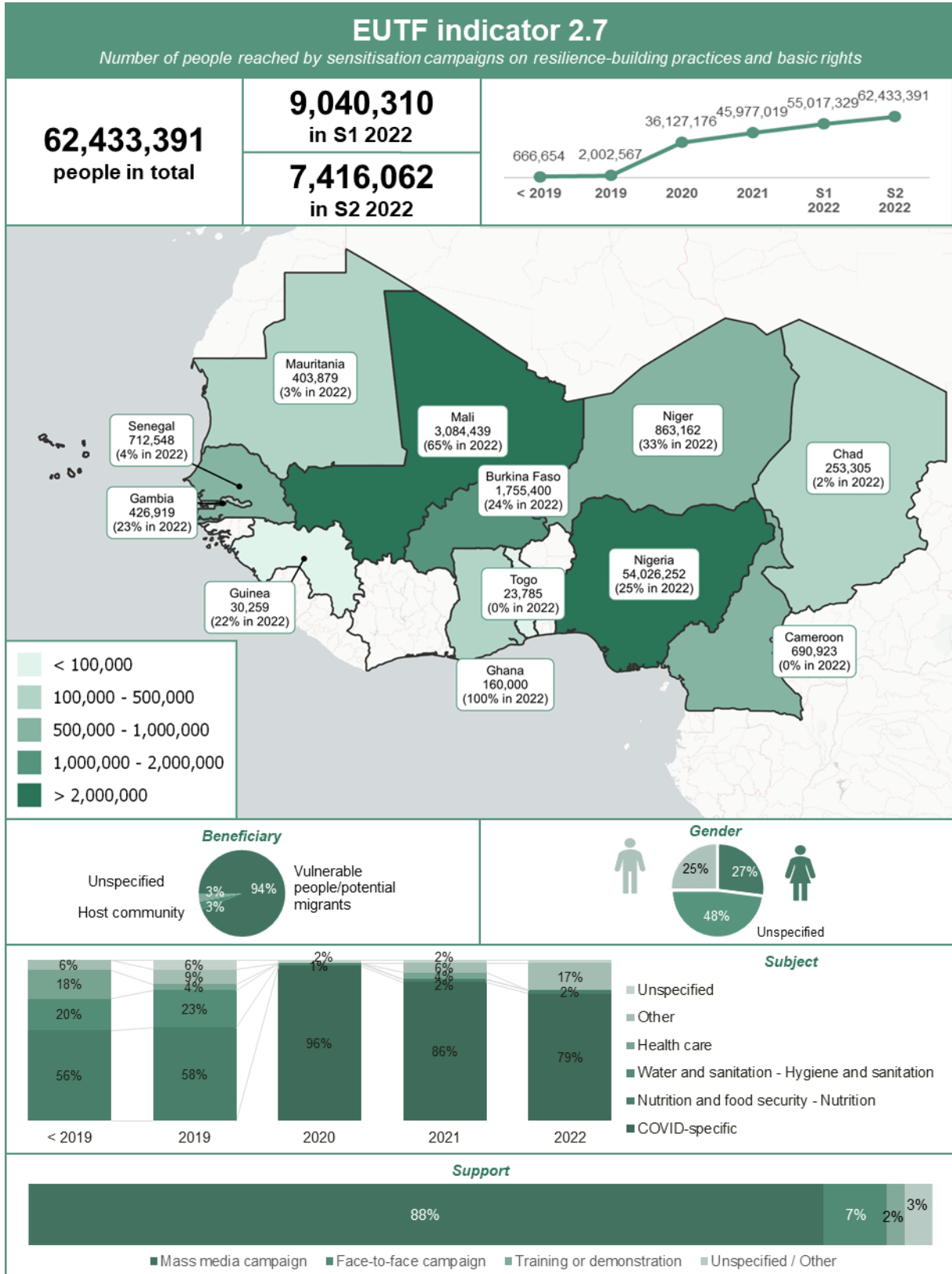

Figure 33: EUTF indicator 2.8, SLC window, December 2022

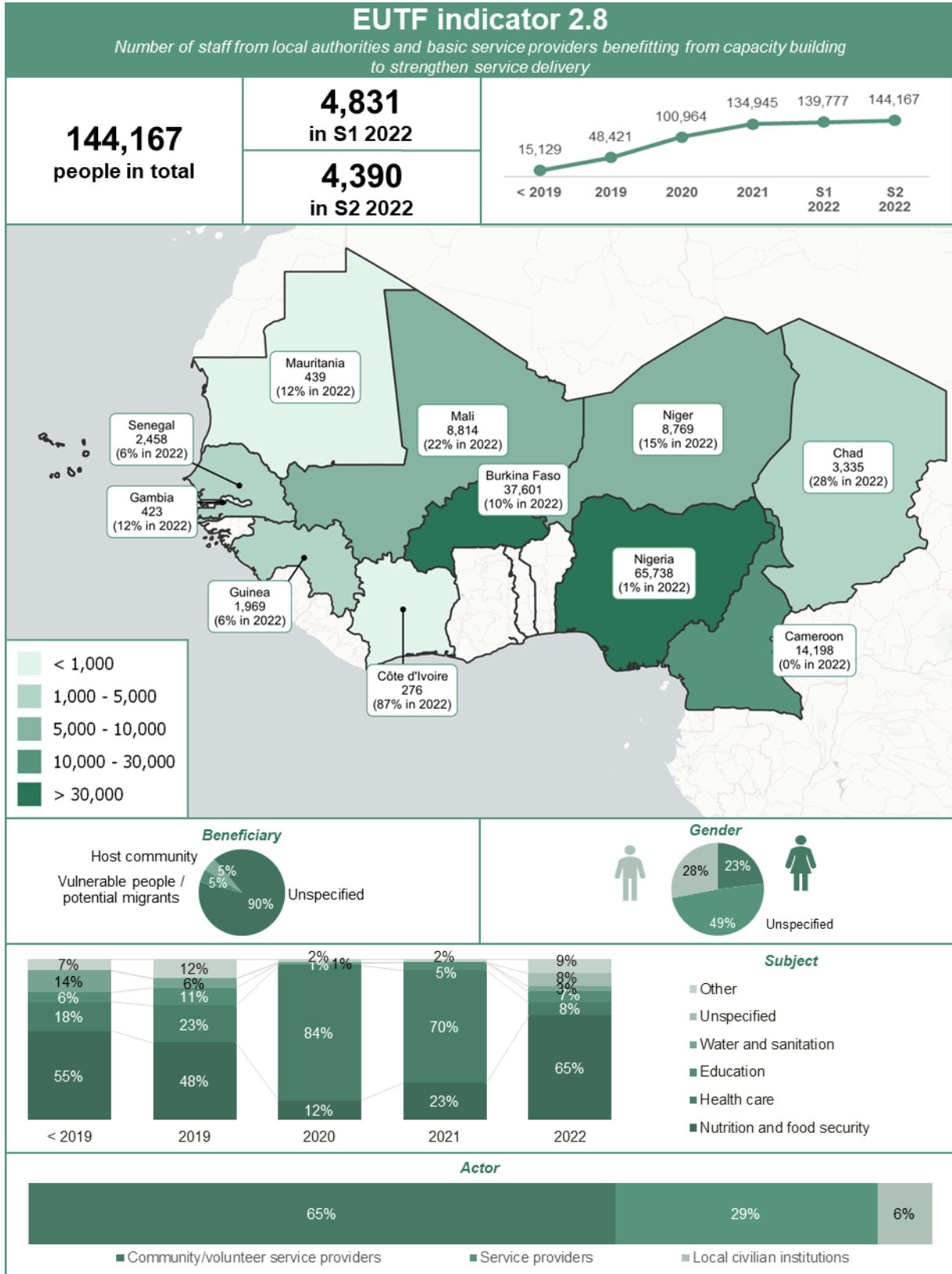
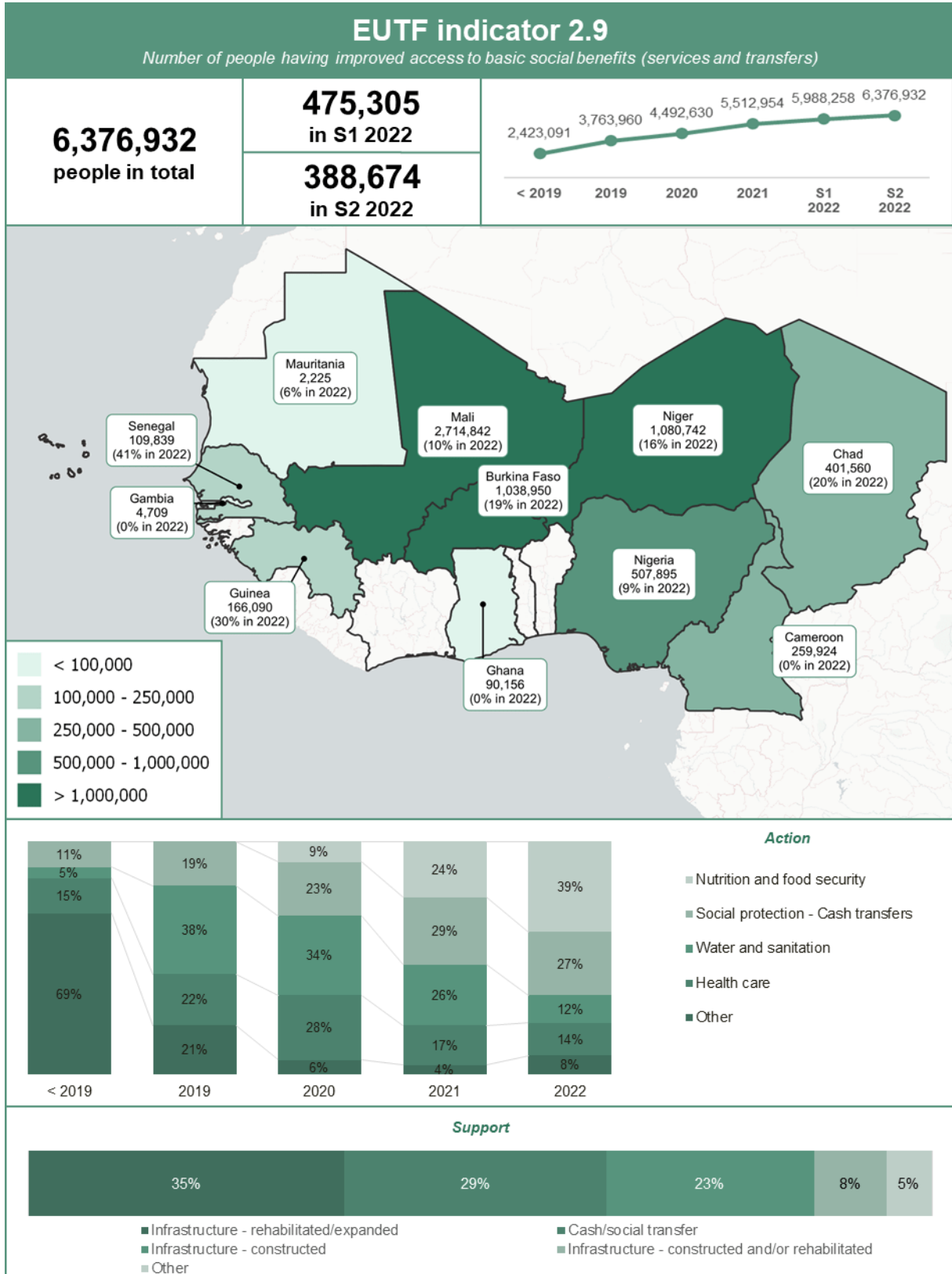

Figure 34: EUTF indicator 2.9, SLC window, December 2022



STRATEGIC OBJECTIVE 3: IMPROVED MIGRATION MANAGEMENT

Figure 35: EUTF indicator 3.1, SLC window, December 2022

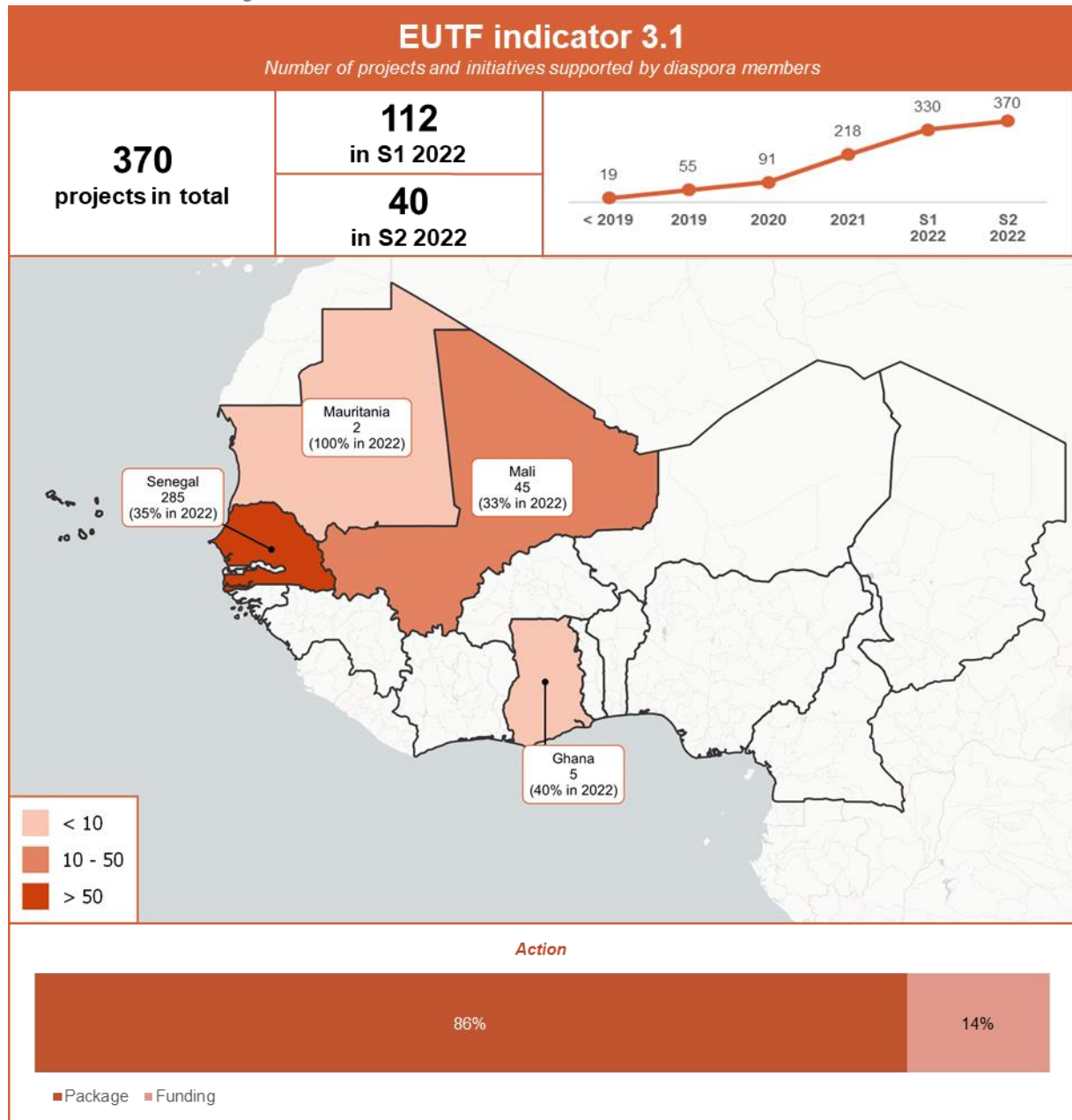

Figure 36: EUTF indicator 3.2, SLC window, December 2022

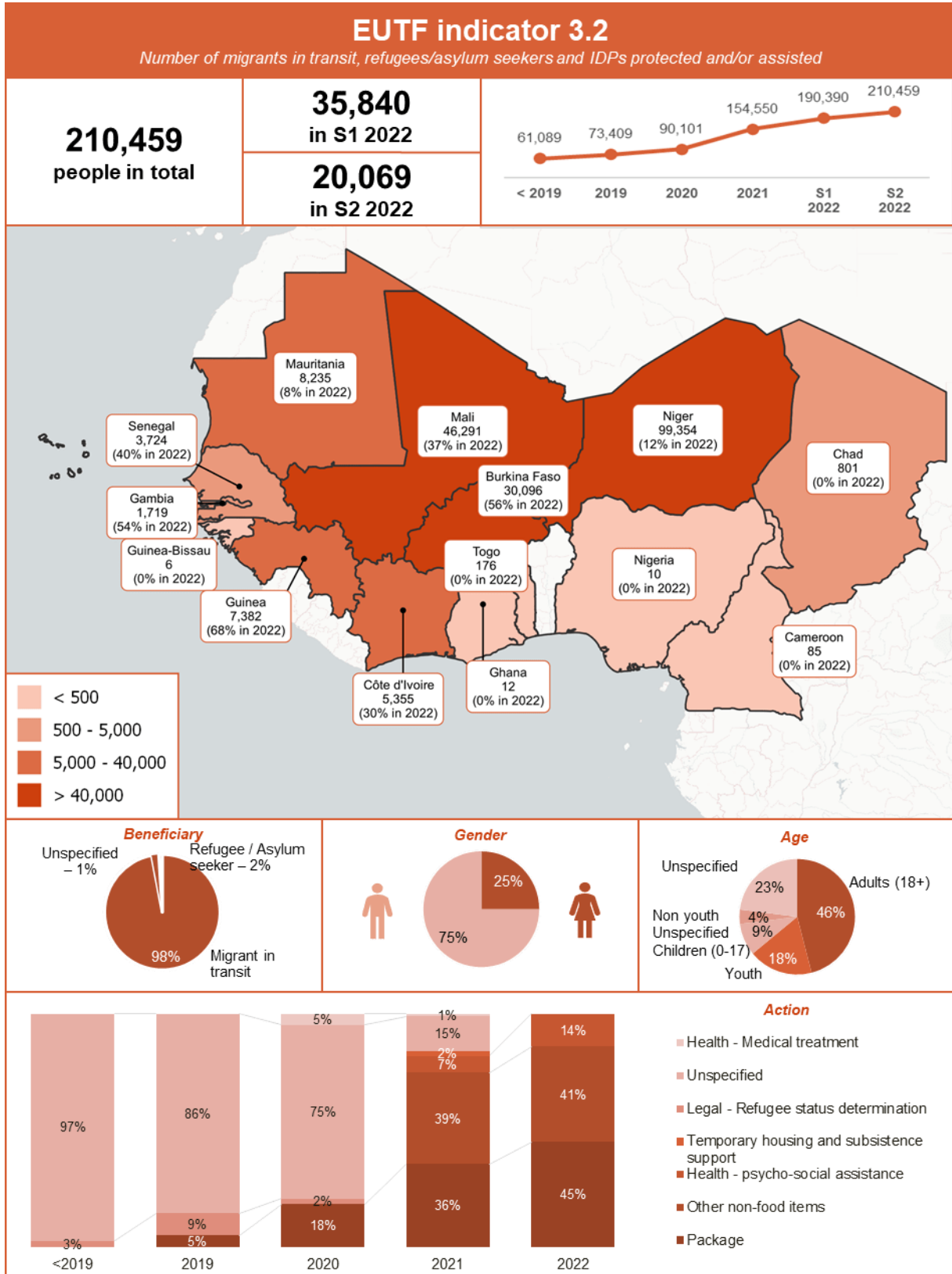

Figure 37: EUTF indicator 3.3, SLC window, December 2022

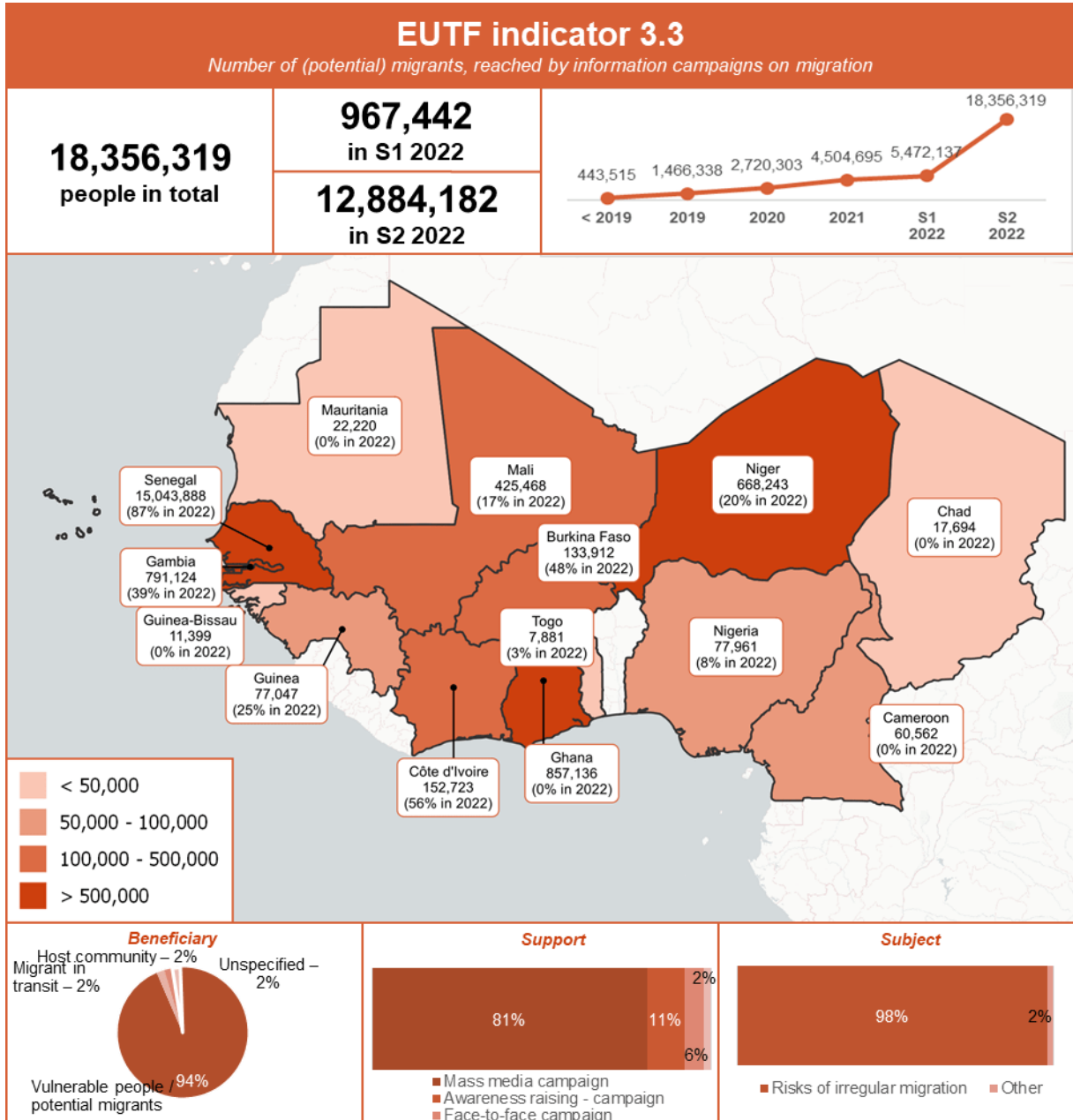

Figure 38: EUTF indicator 3.4, SLC window, December 2022

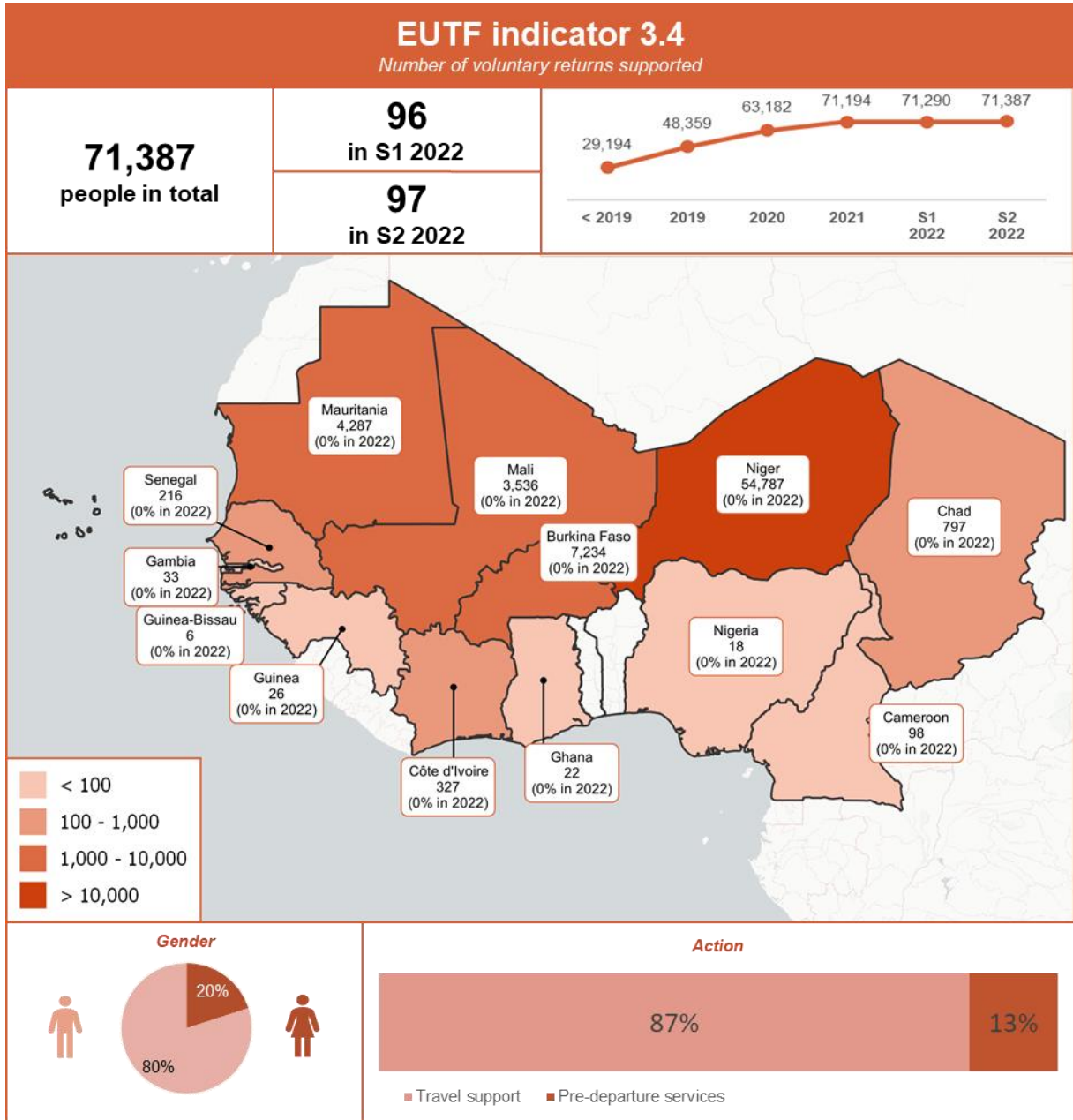

Figure 39: EUTF indicator 3.5, SLC window, December 2022

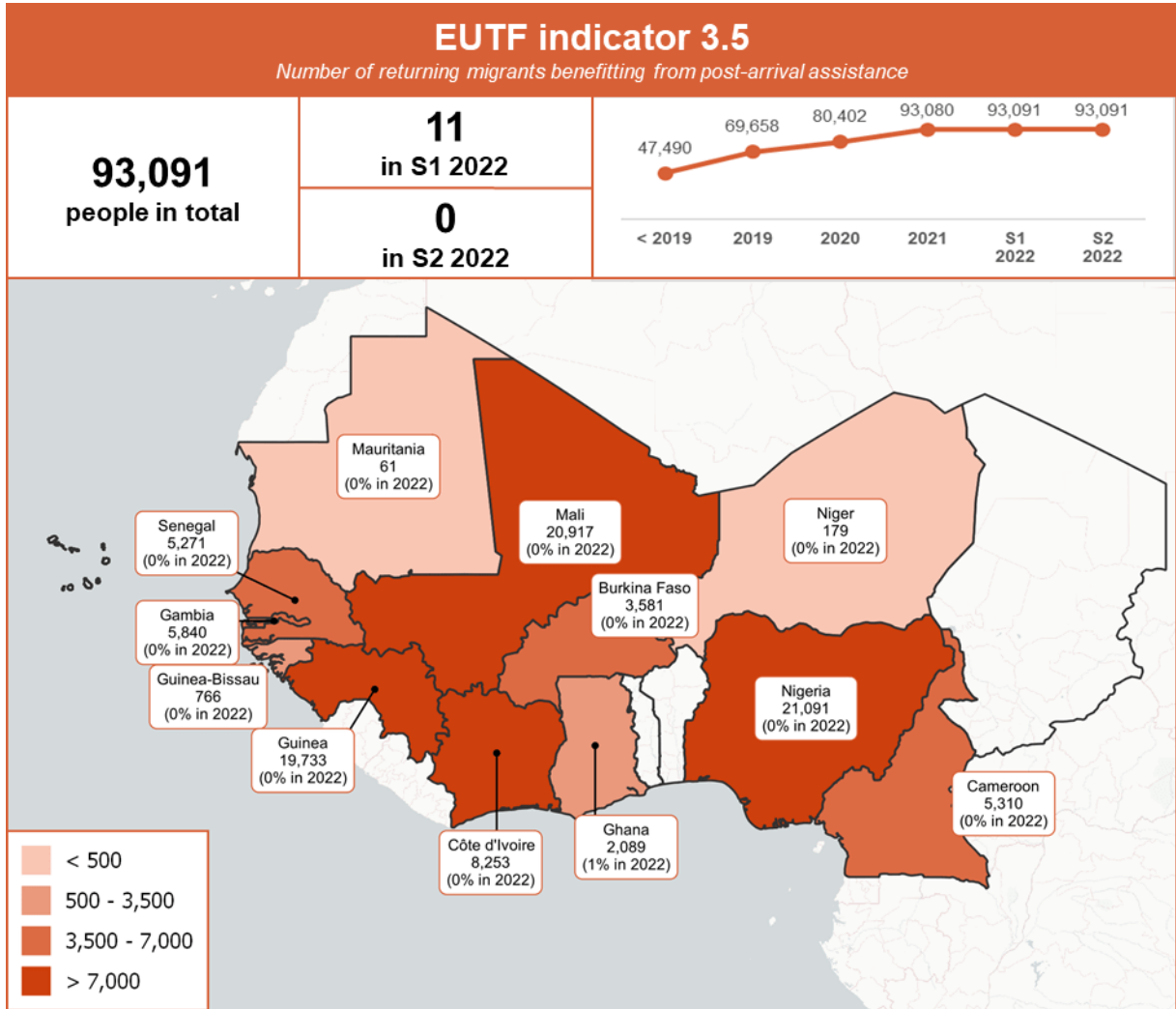

Figure 40: EUTF indicator 3.5 bis, SLC window, December 2022

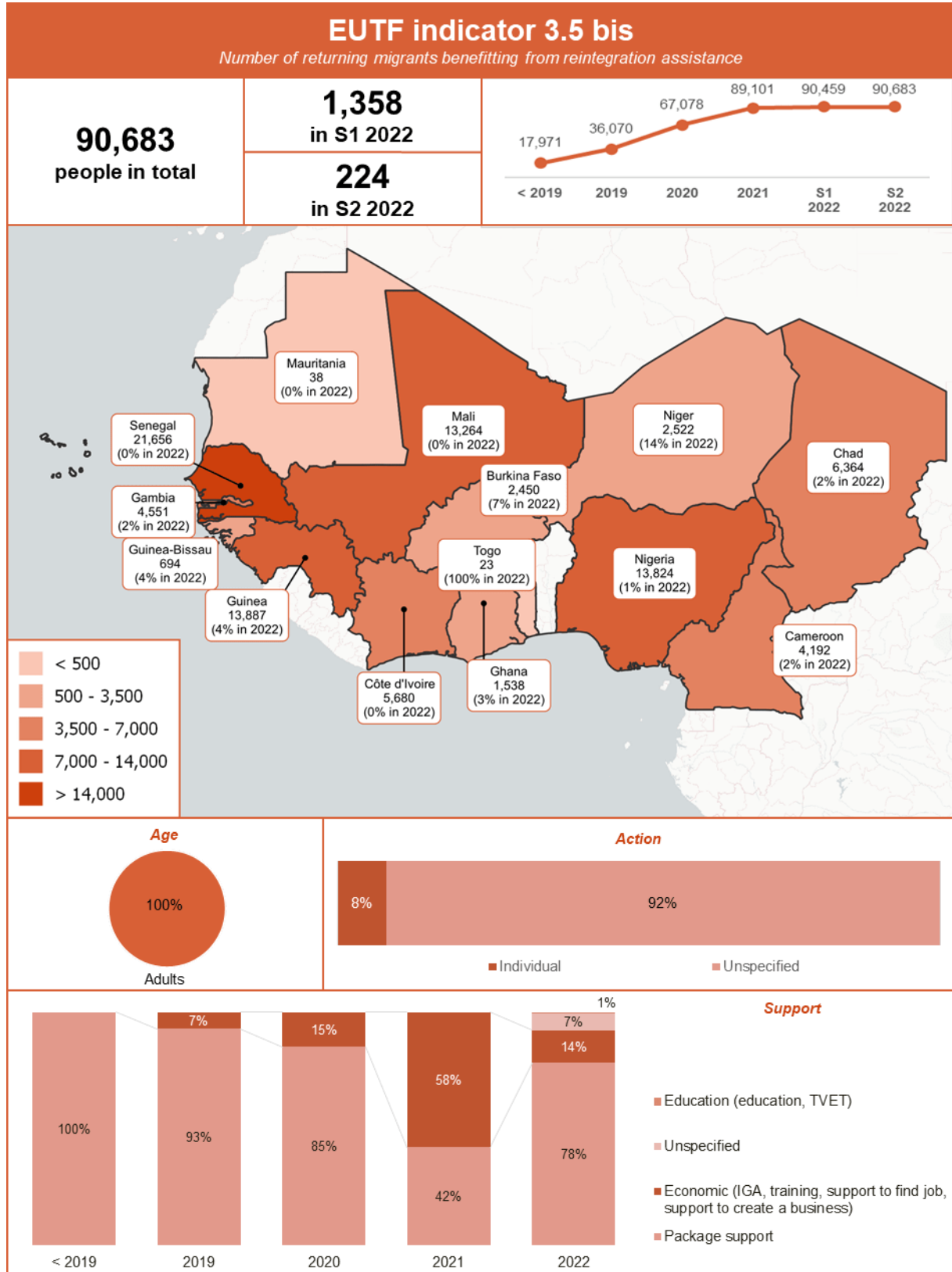

Figure 41: EUTF indicator 3.6, SLC window, December 2022

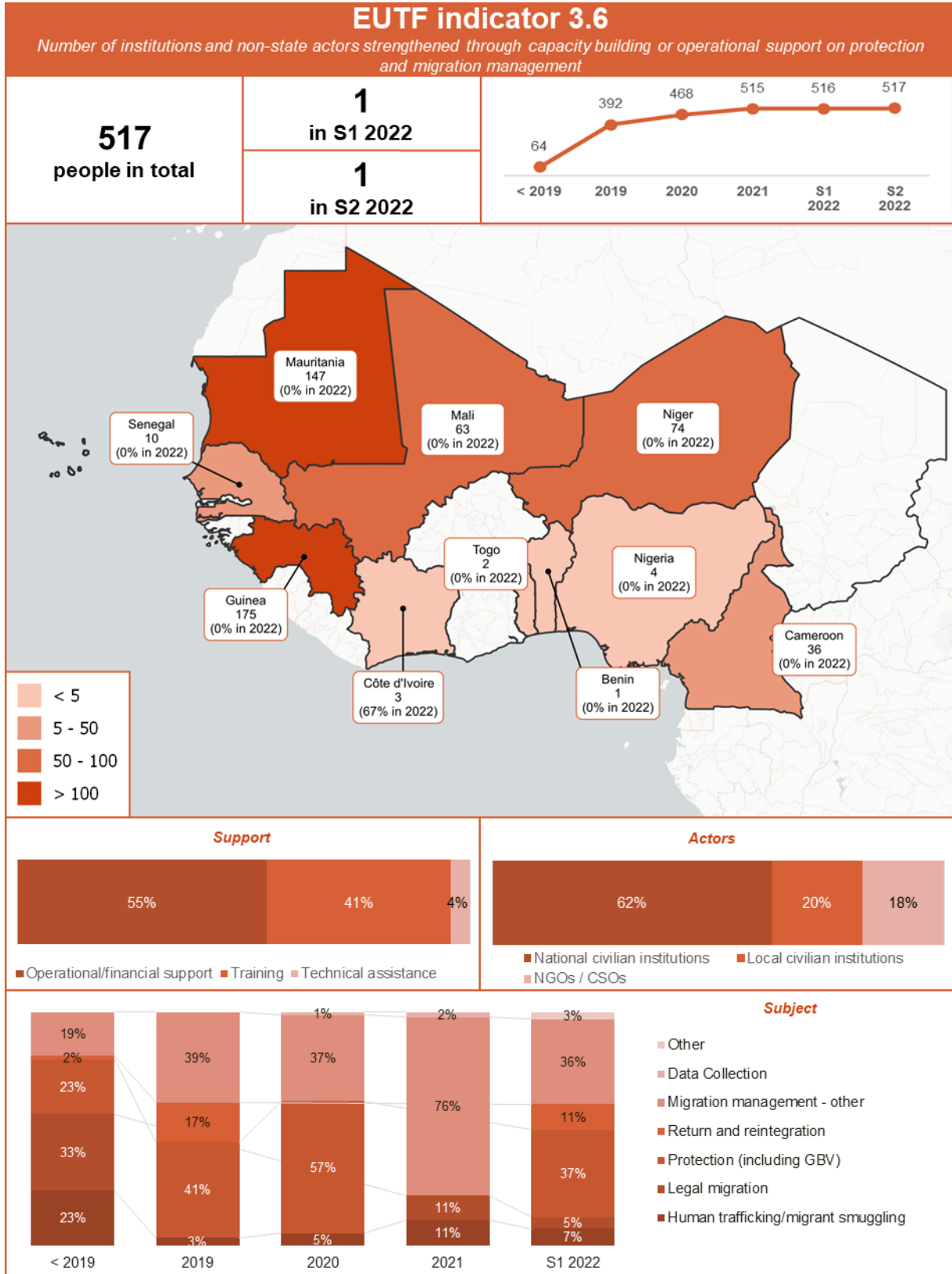

Figure 42: EUTF indicator 3.7, SLC window, December 2022

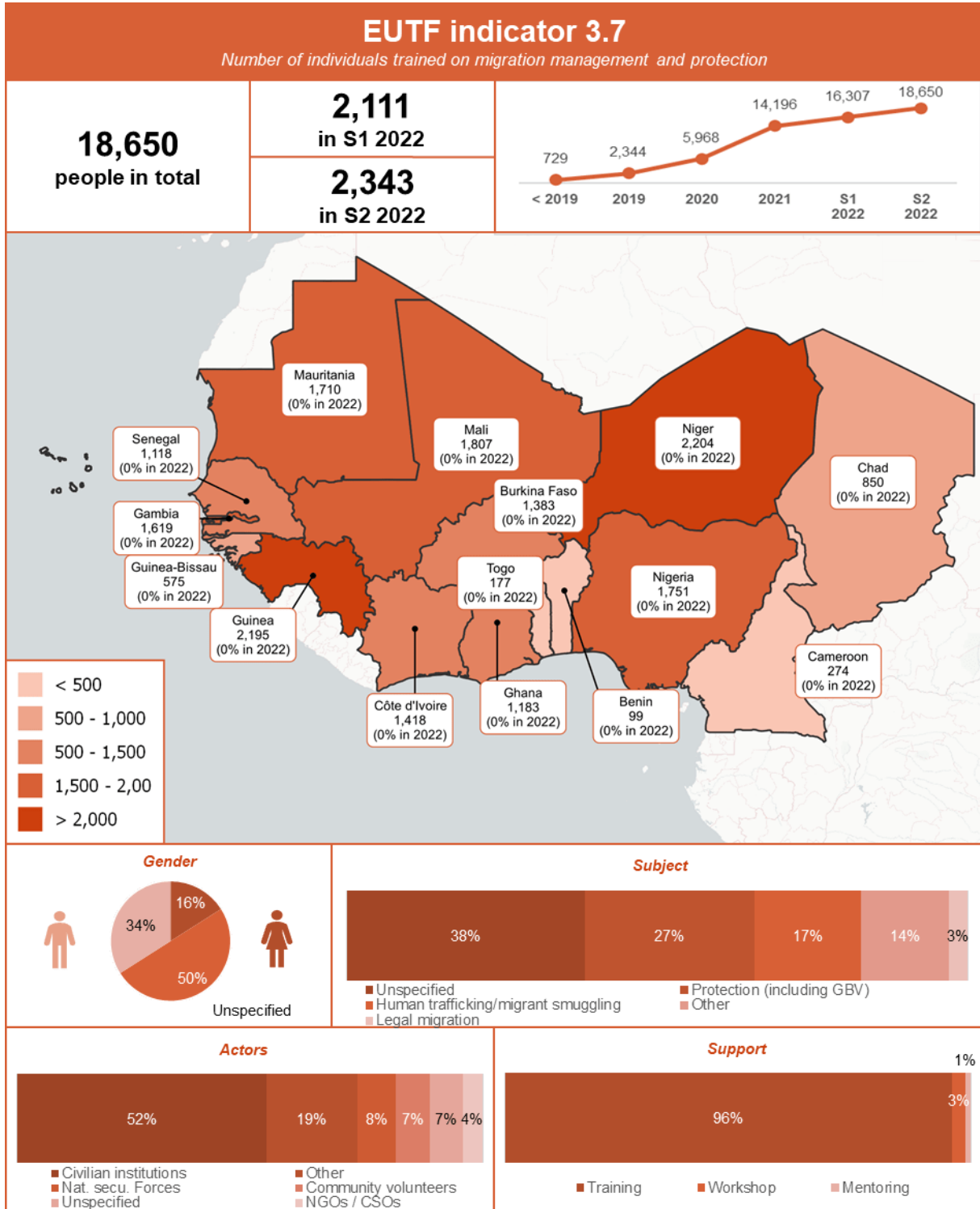

Figure 43: EUTF indicator 3.8, SLC window, December 2022

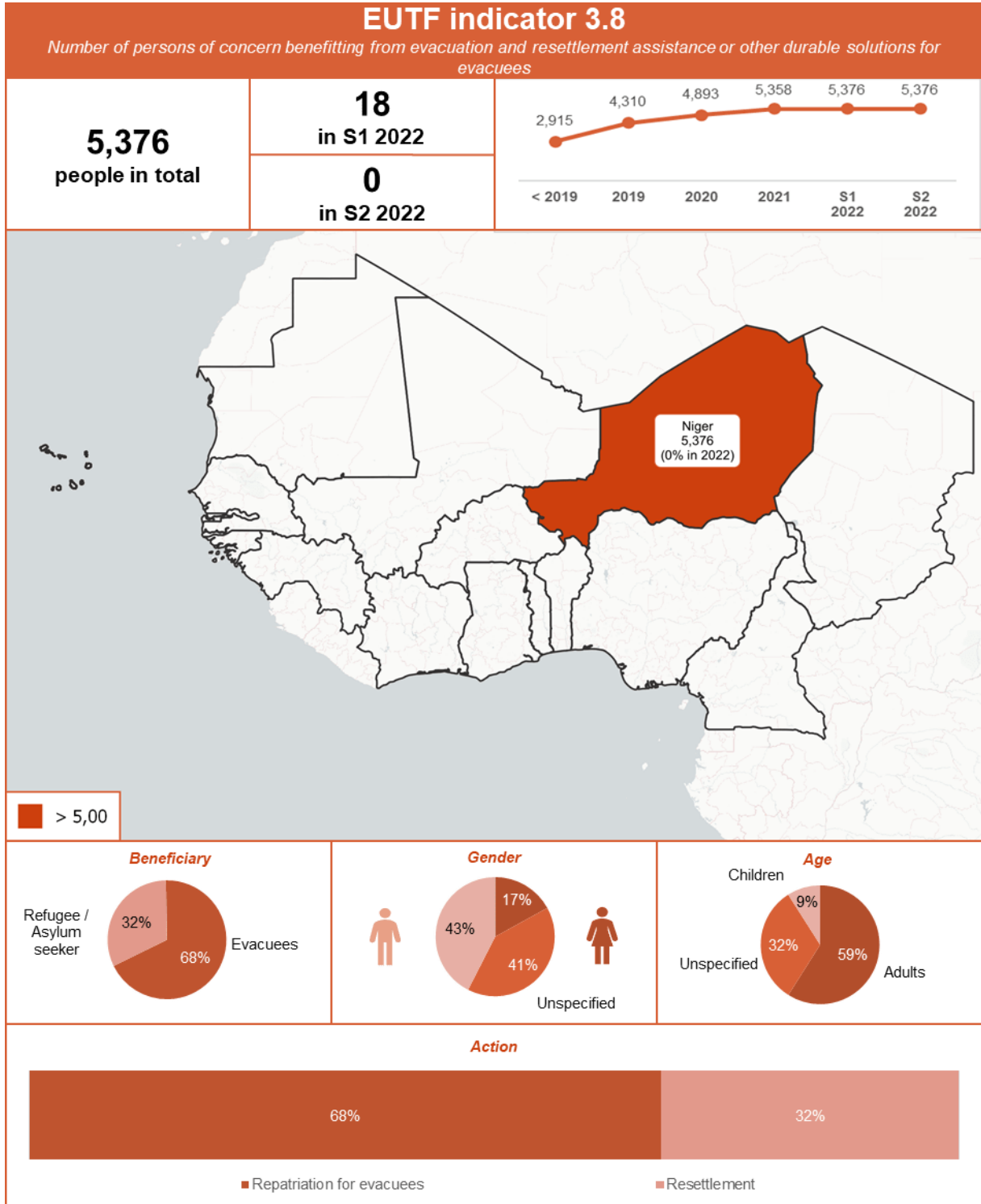

Figure 44: EUTF indicator 3.10, SLC window, December 2022

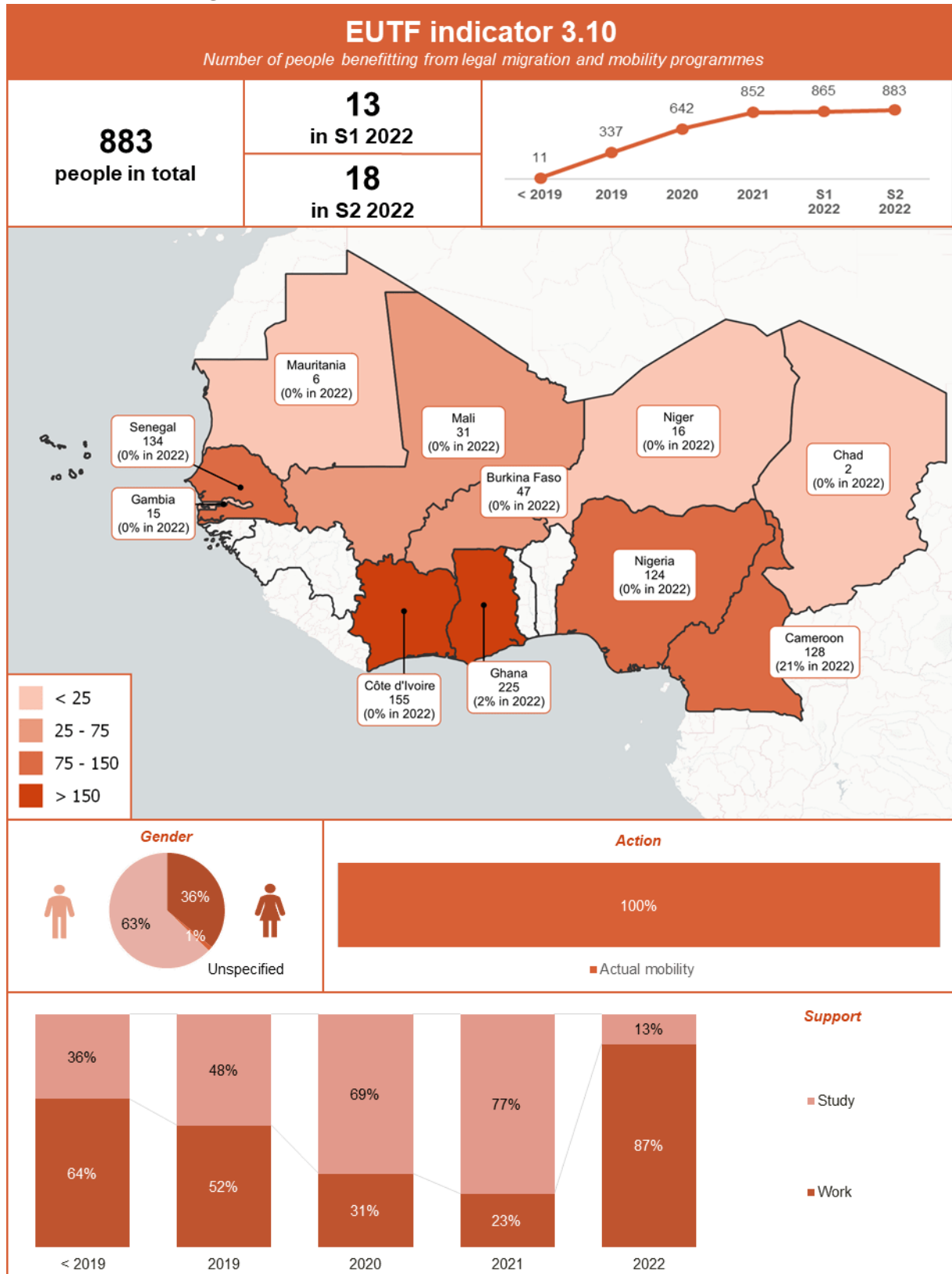
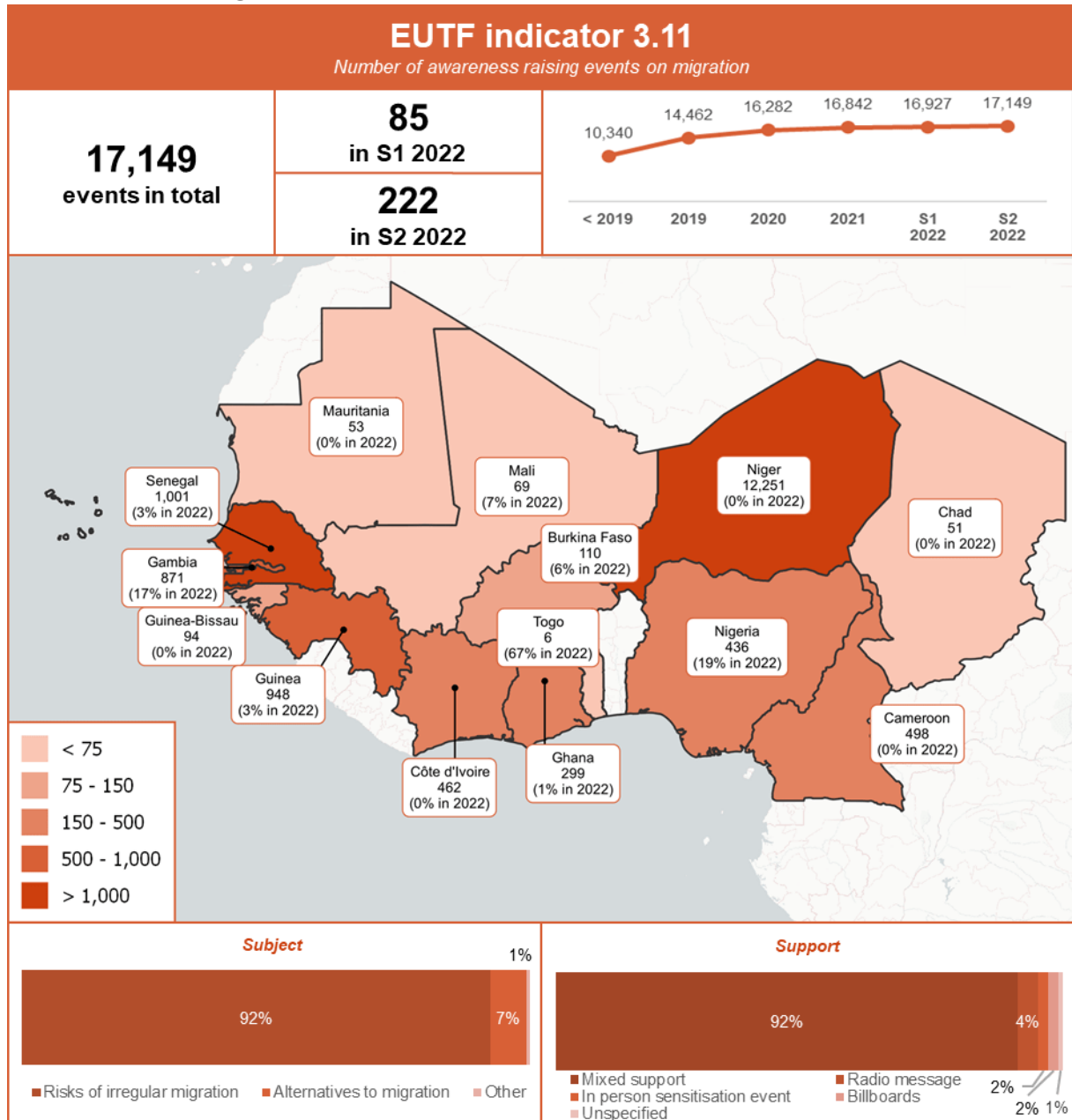

Figure 45: EUTF indicator 3.11, SLC window, December 2022



STRATEGIC OBJECTIVE 4: IMPROVED GOVERNANCE AND CONFLICT PREVENTION AND REDUCTION OF FORCED DISPLACEMENT AND IRREGULAR MIGRATION

Figure 46: EUTF indicator 4.1, SLC window, December 2022

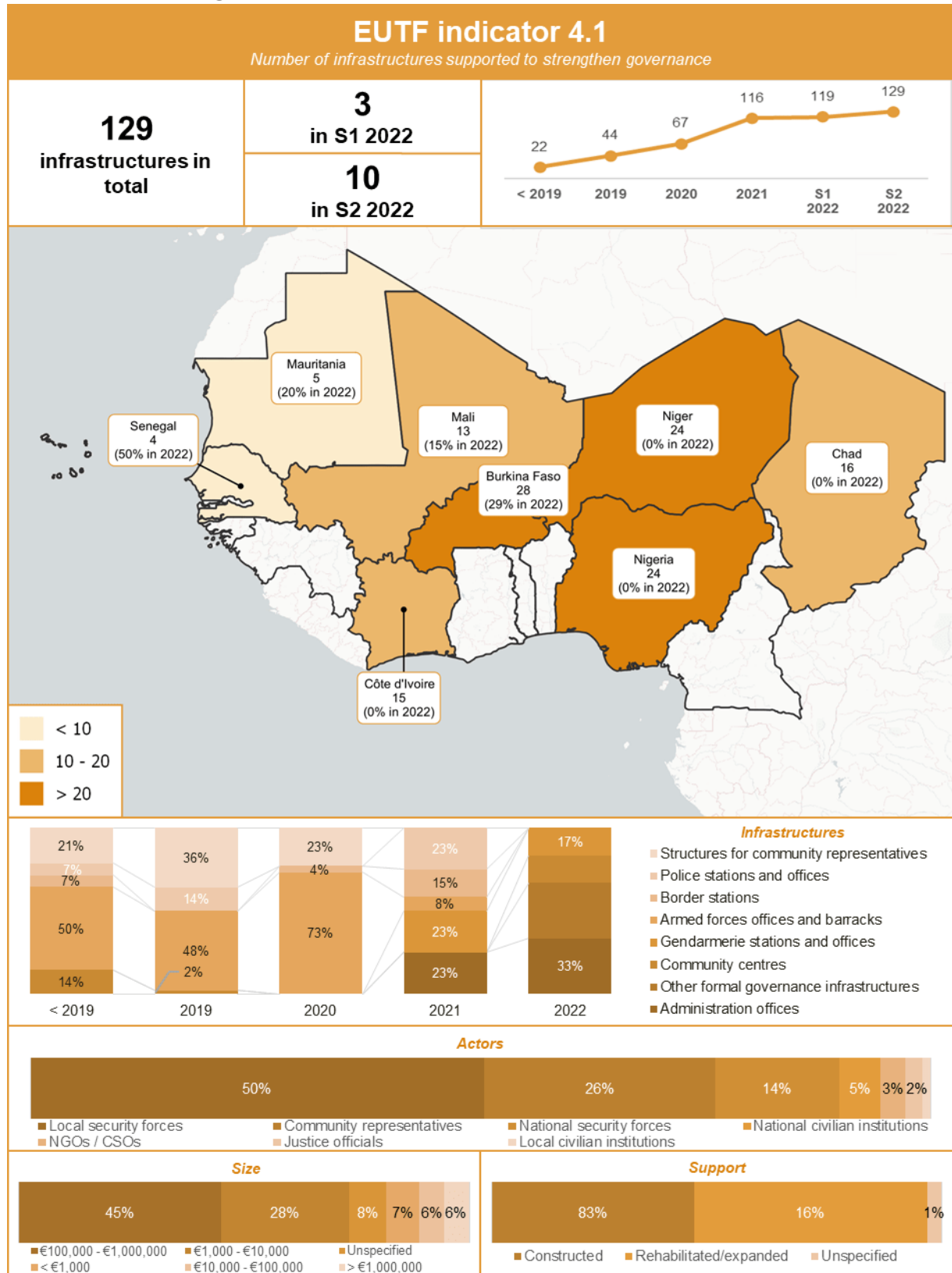

Figure 47: EUTF indicator 4.1 bis, SLC window, December 2022

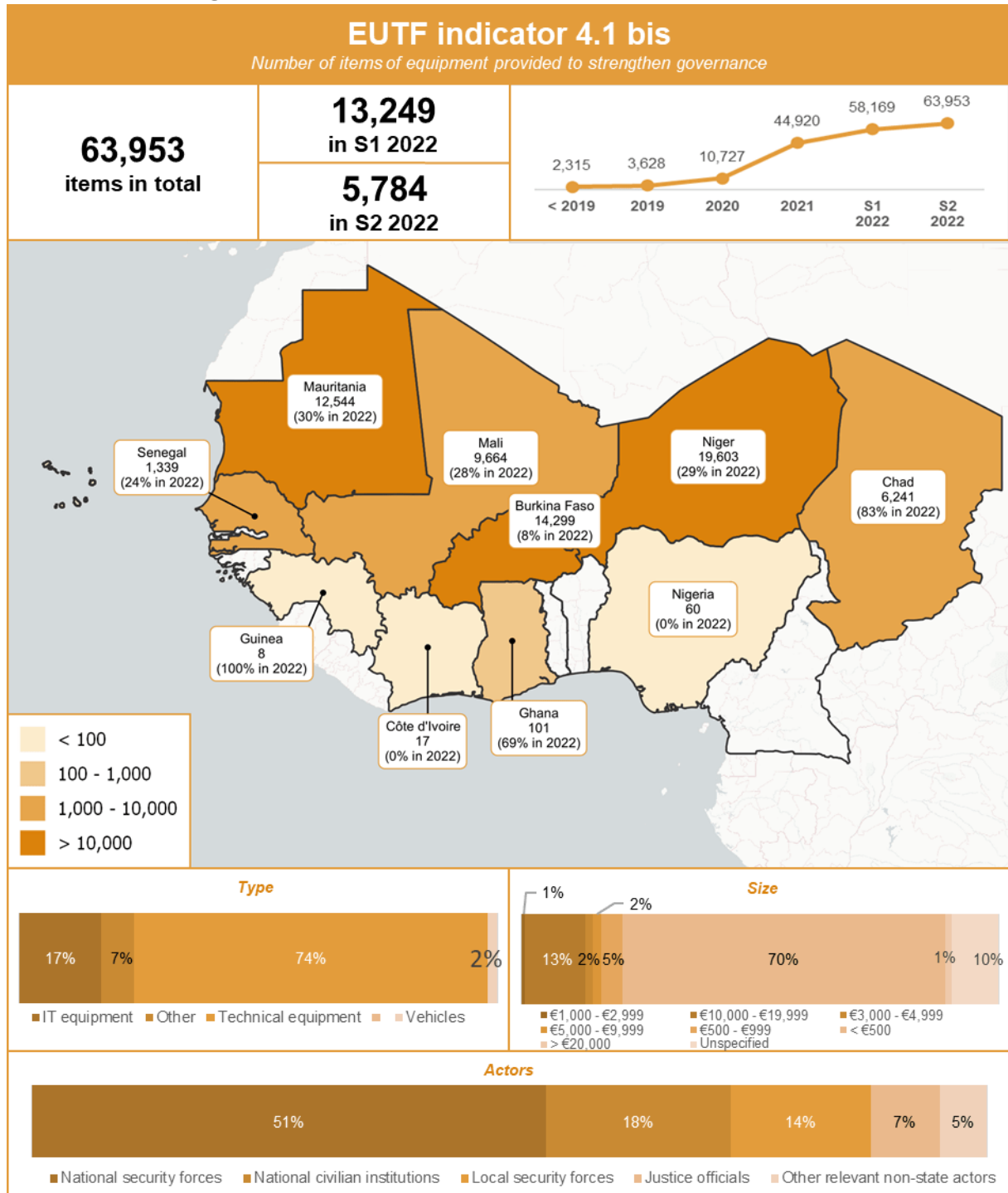

Figure 48: EUTF indicator 4.2, SLC window, December 2022

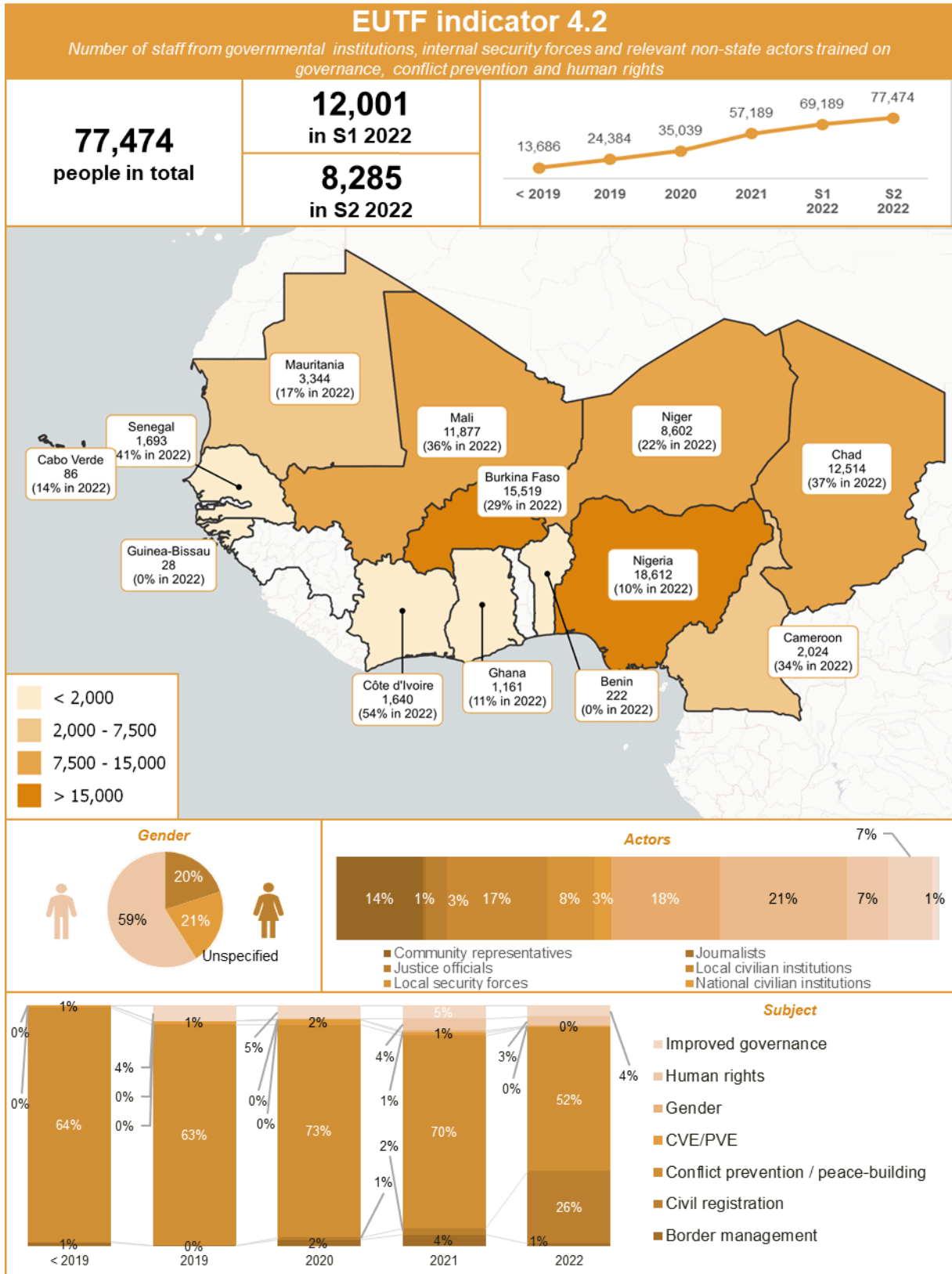

Figure 49: EUTF indicator 4.3, SLC window, December 2022

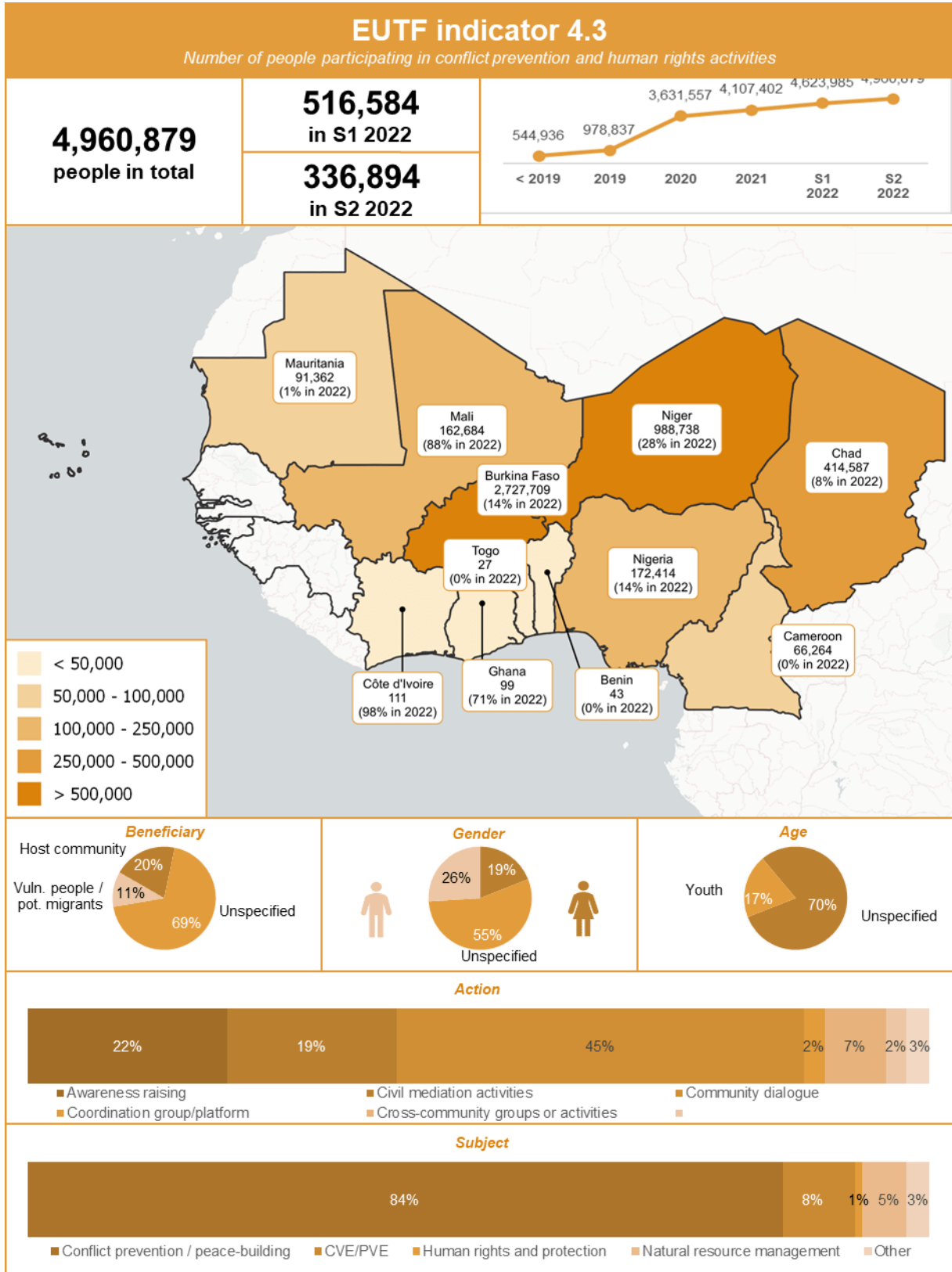
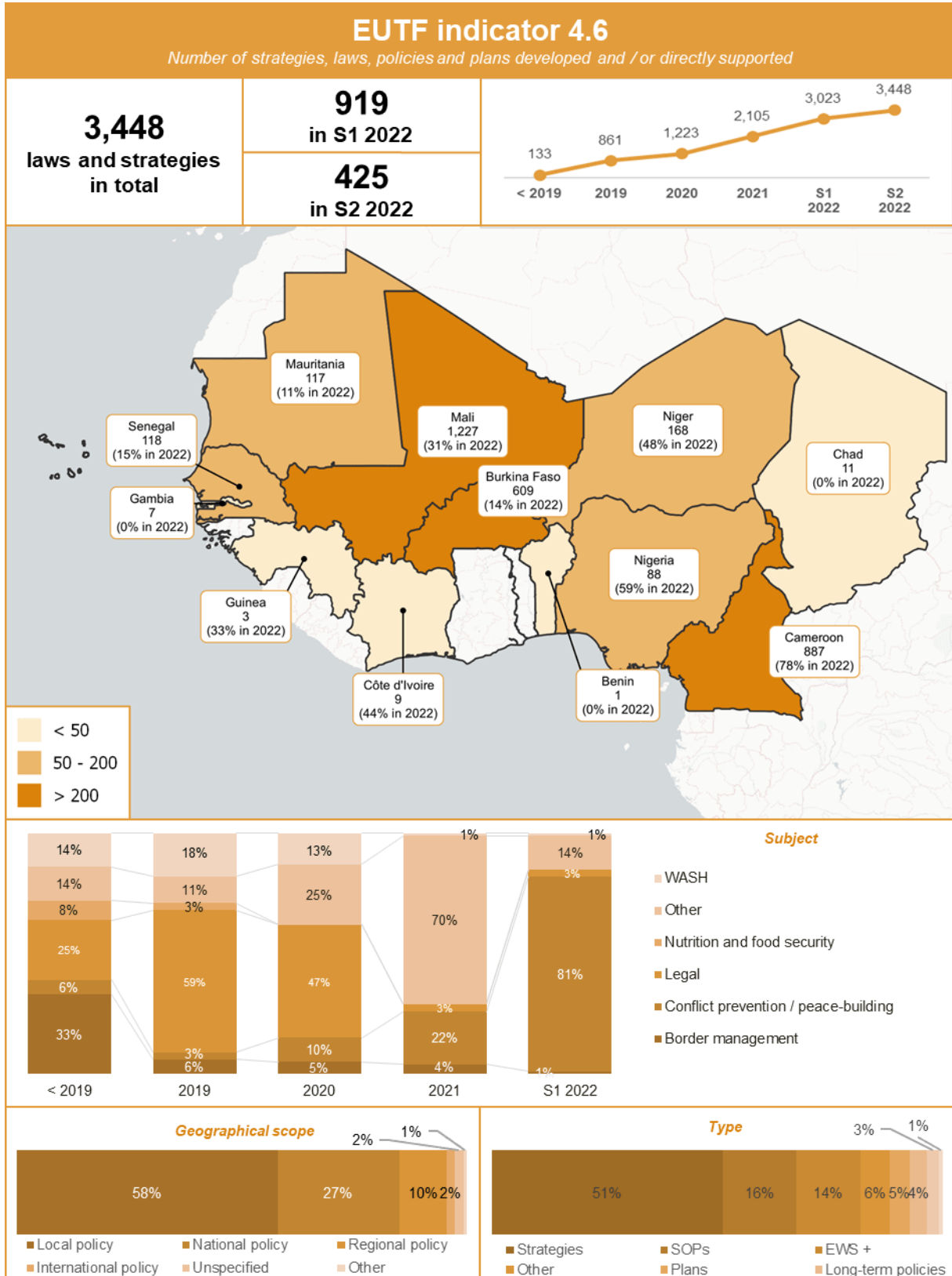

Figure 50: EUTF indicator 4.6, SLC window, December 2022



STRATEGIC OBJECTIVE 5: CROSS-CUTTING INDICATORS

Figure 51: EUTF indicator 5.1, SLC window, December 2022

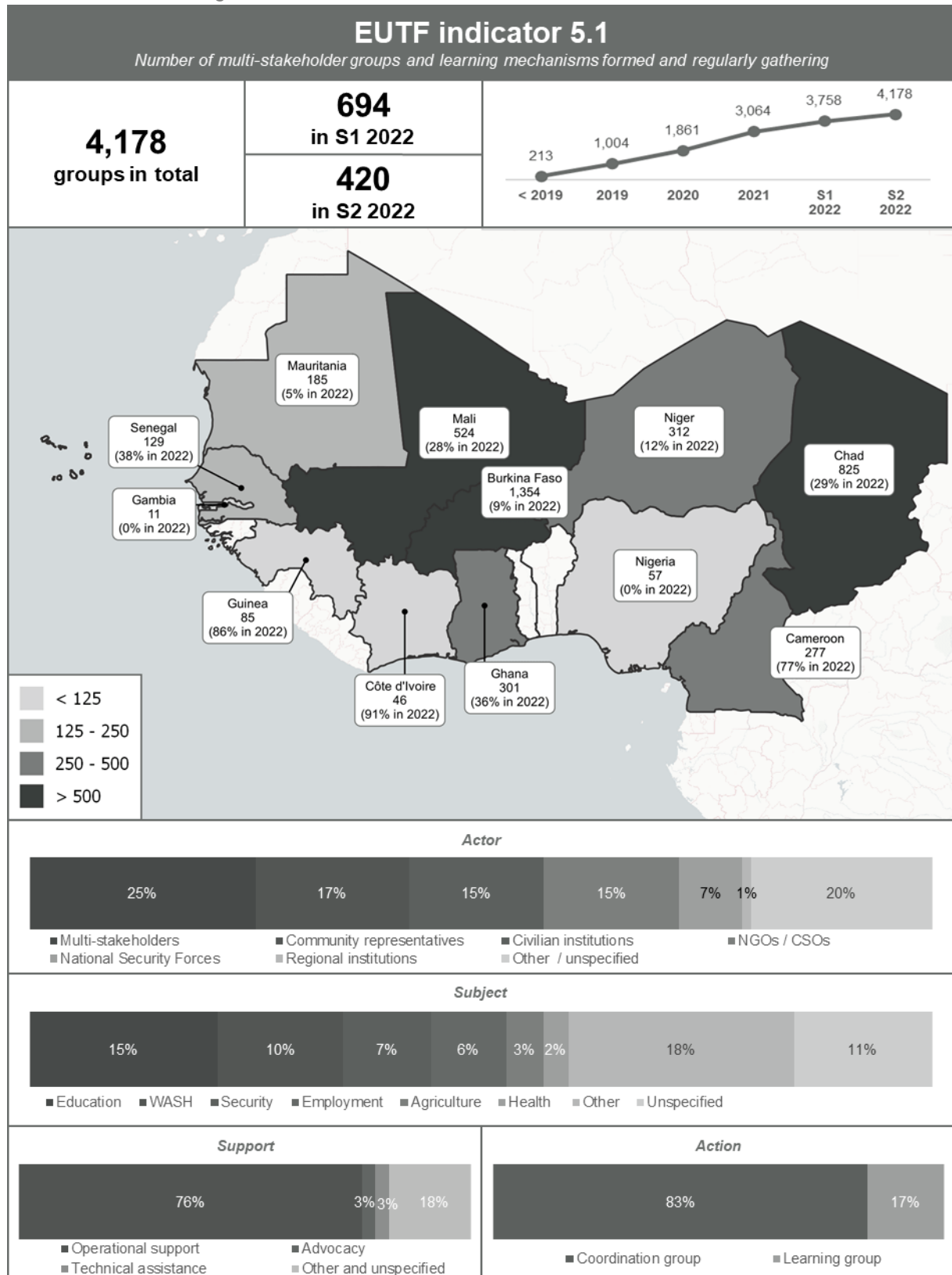

Figure 52: EUTF indicator 5.2, SLC window, December 2022

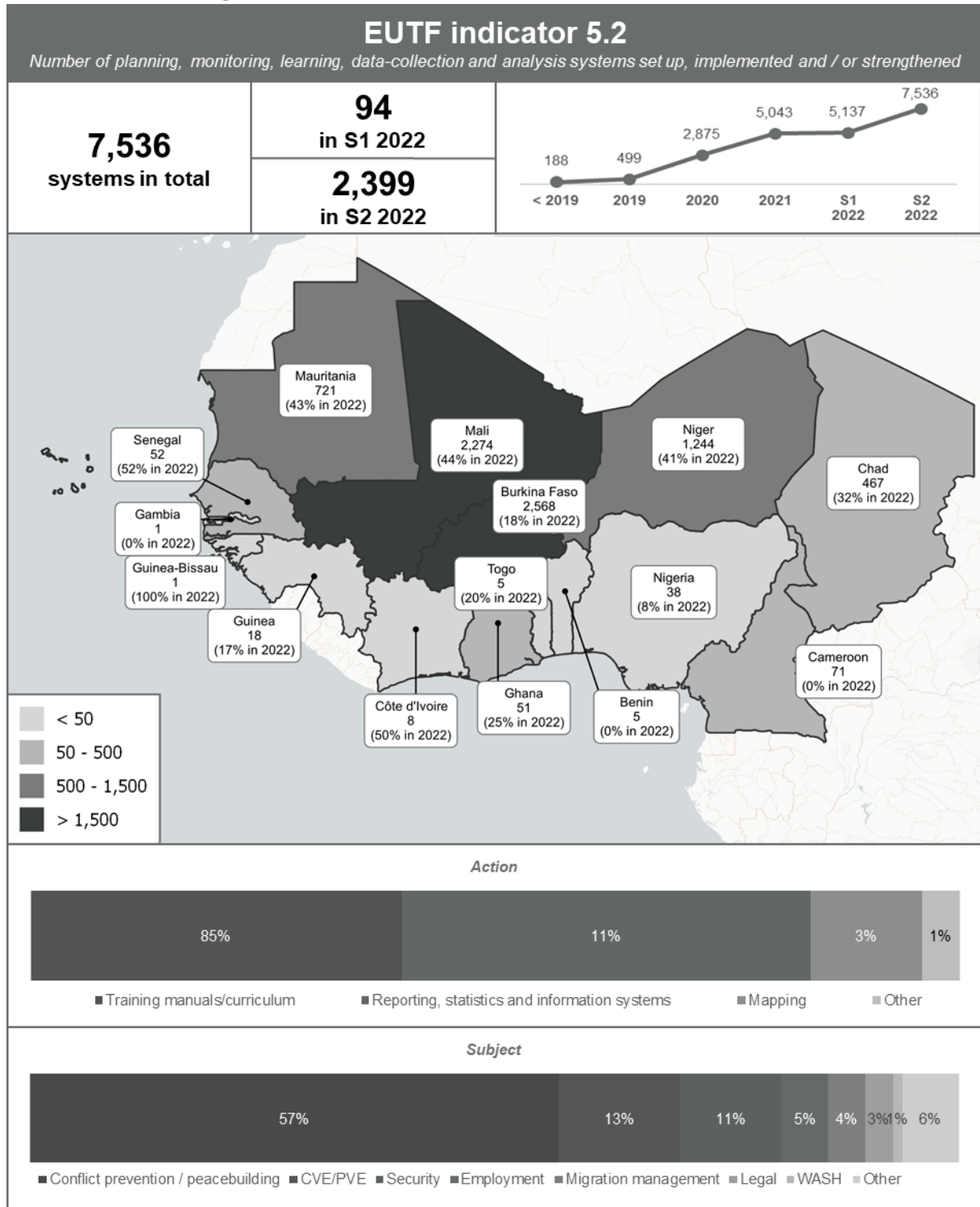

Figure 53: EUTF indicator 5.3, SLC window, December 2022

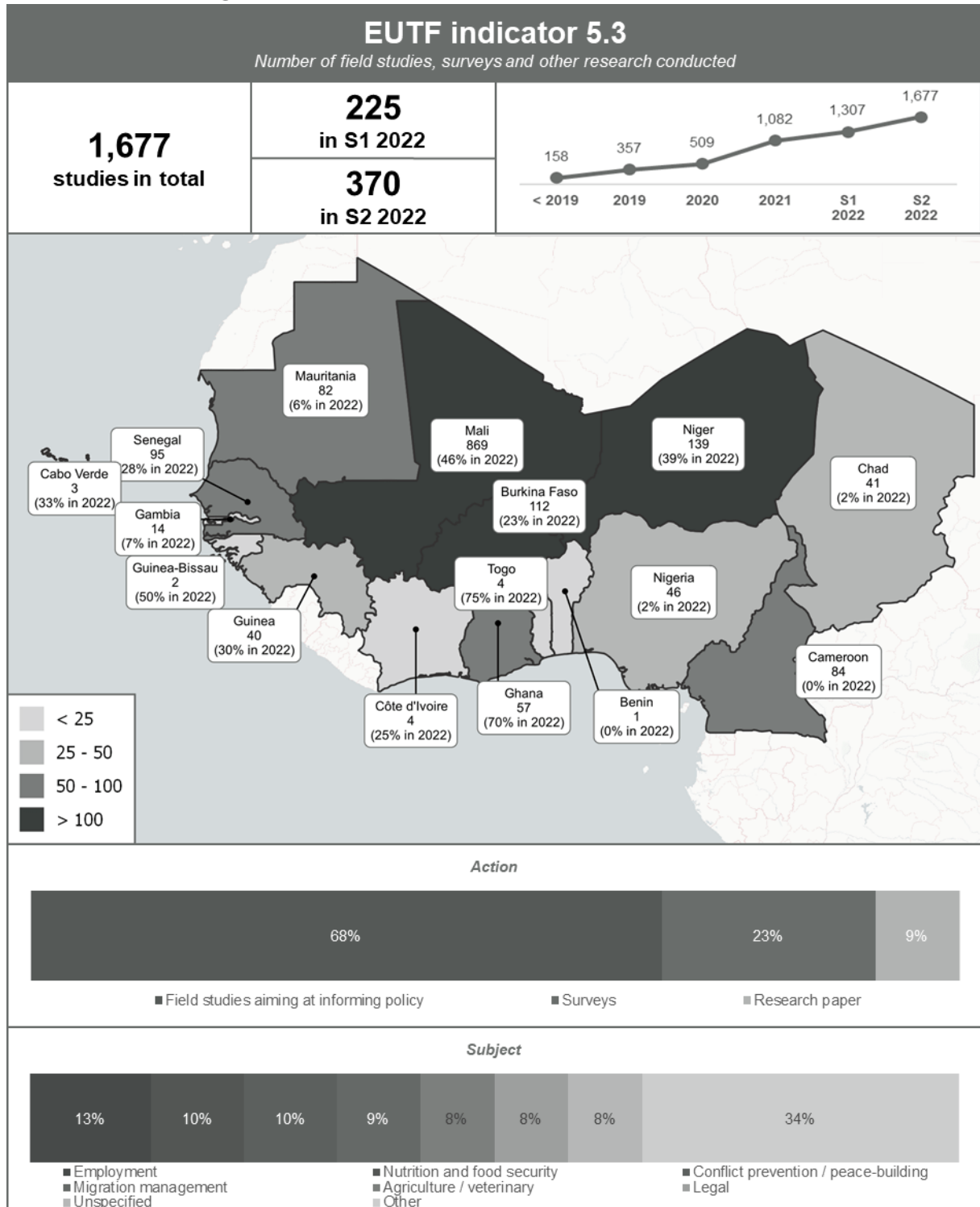
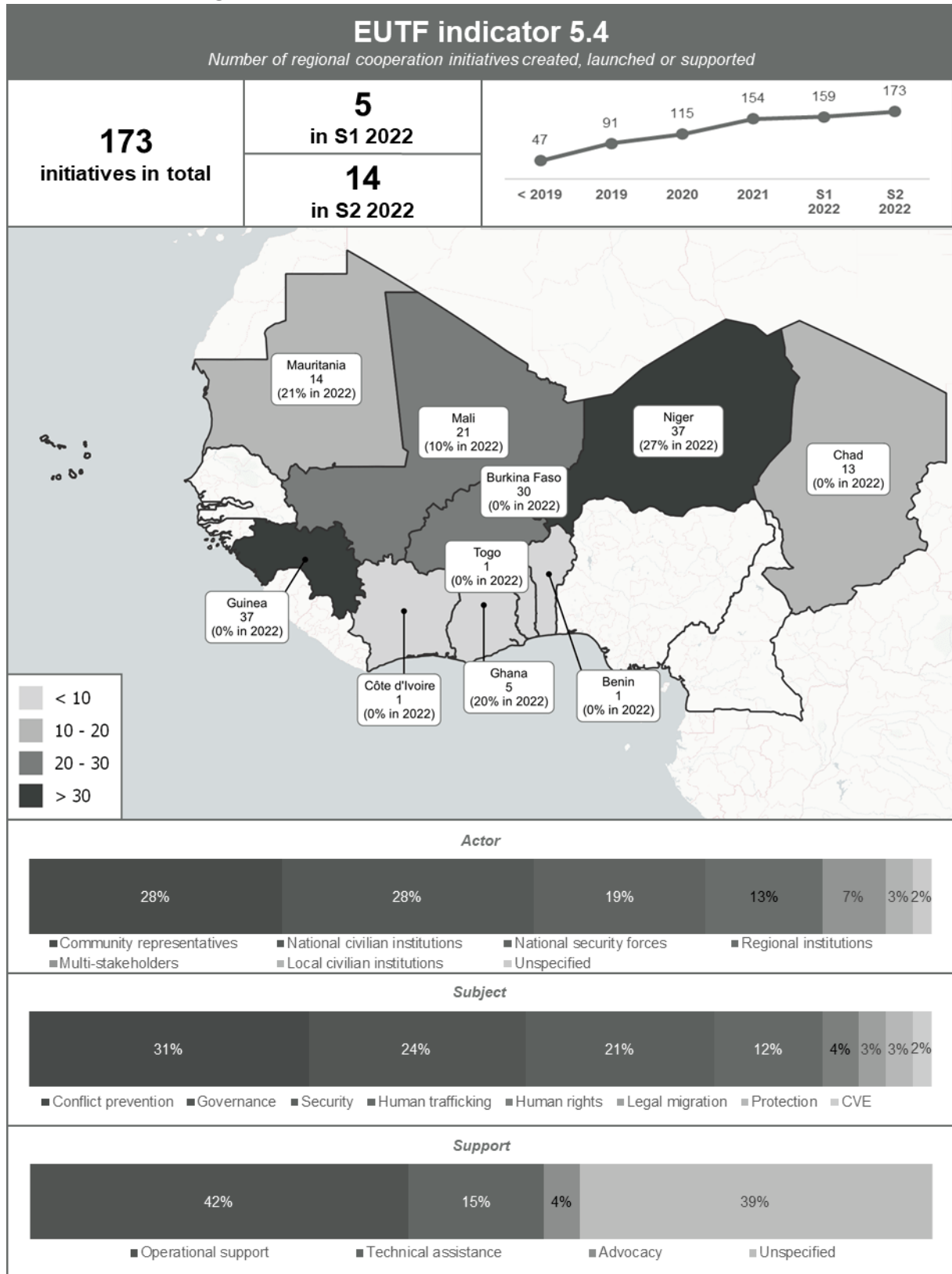

Figure 54: EUTF indicator 5.4, SLC window, December 2022



STRATEGIC OBJECTIVE 6: COVID-19 RESPONSE

Figure 55: EUTF indicator 6.1, SLC window, December 2022

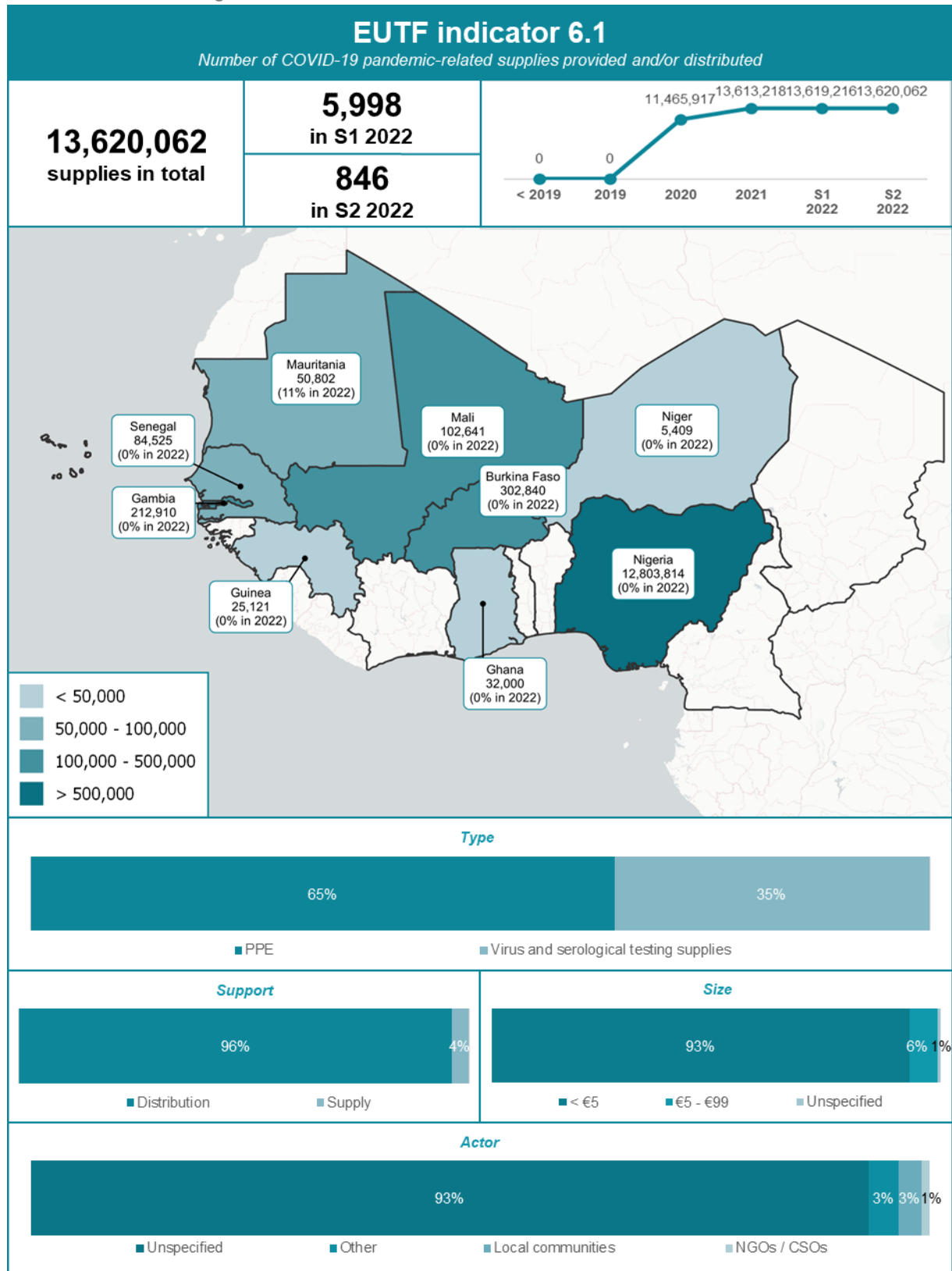

Figure 56: EUTF indicator 6.2, SLC window, December 2022

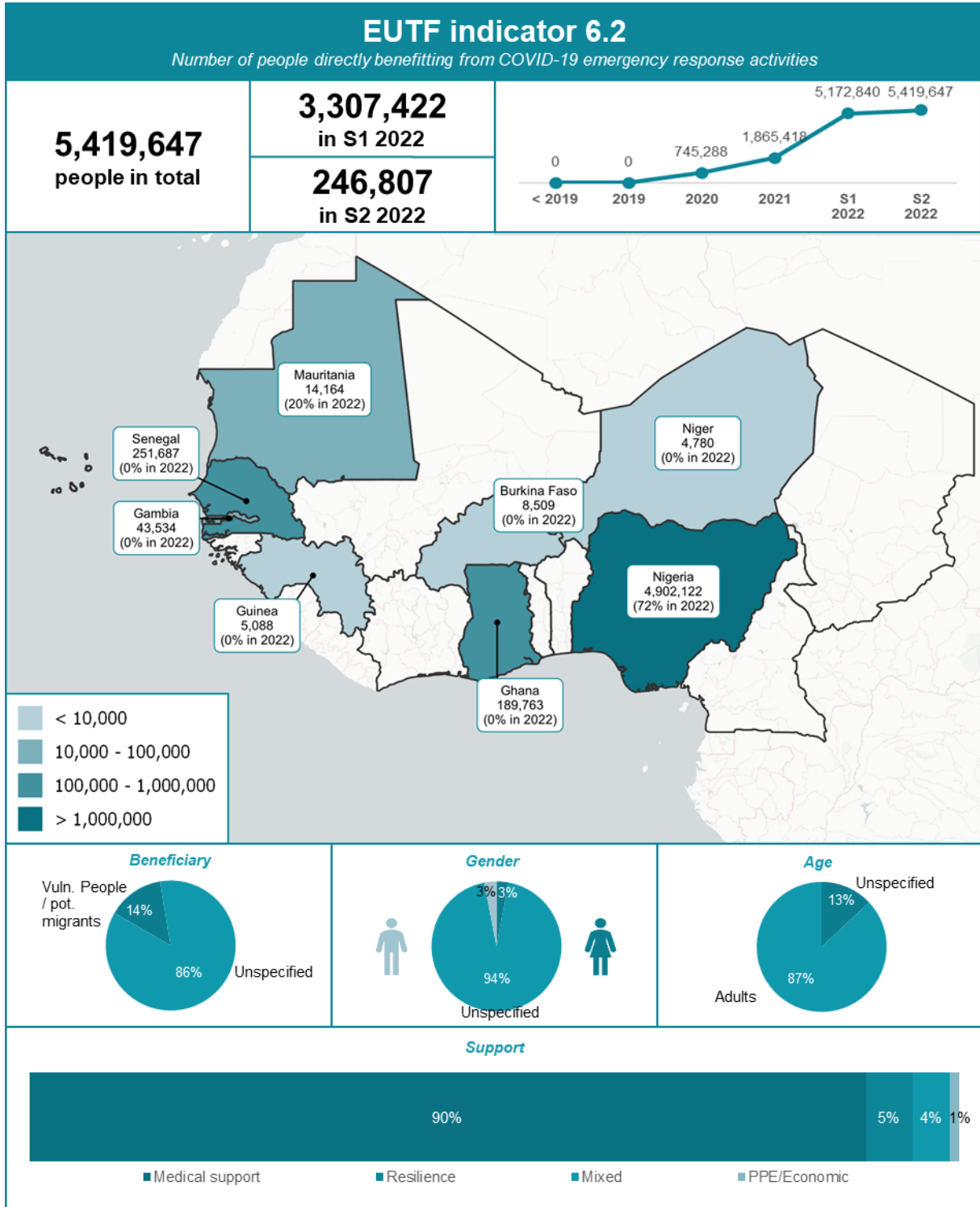
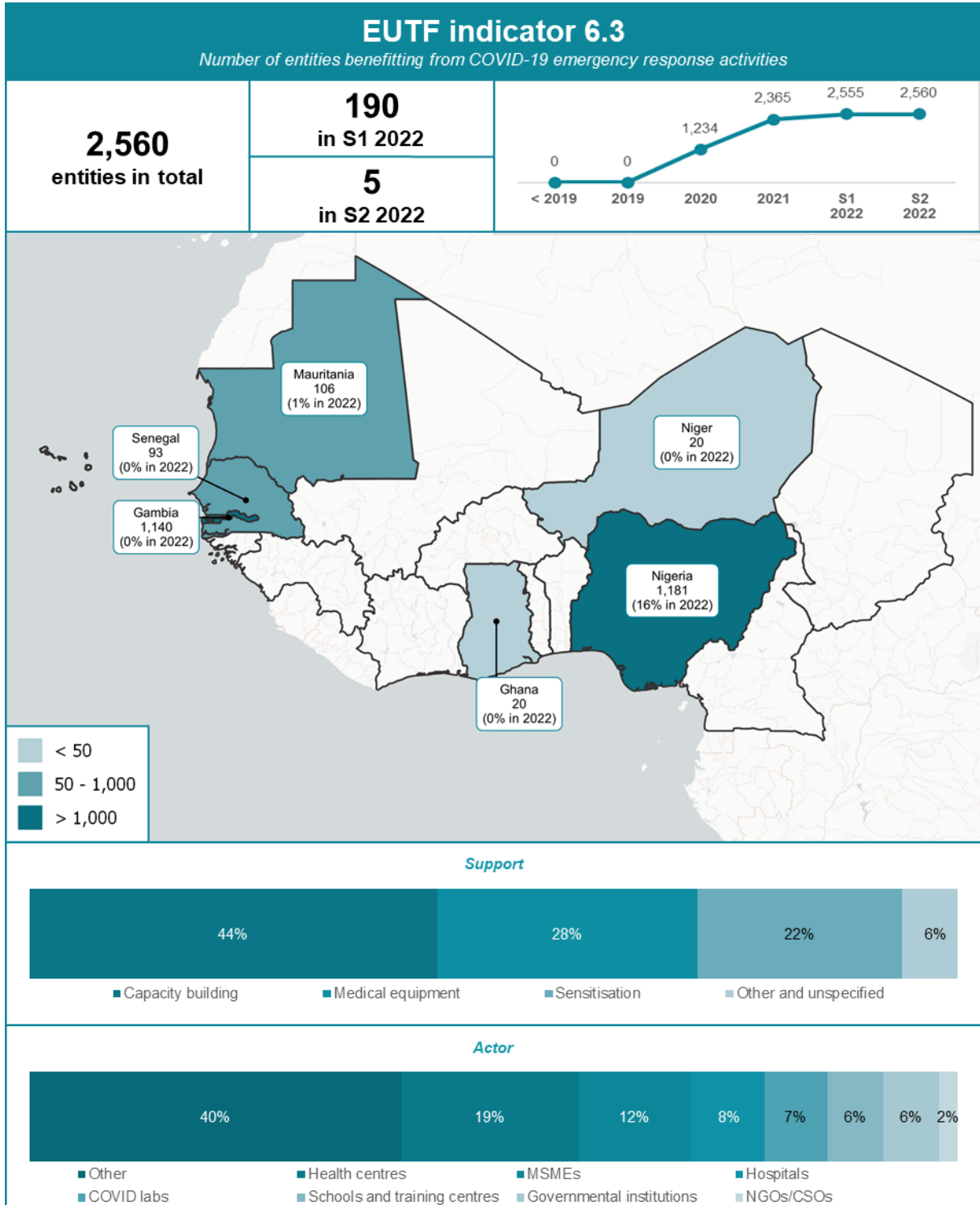

Figure 57: EUTF indicator 6.3, SLC window, December 2022



6. CHANGES AND CORRECTIONS IN THE S1 2022 REPORT

STRATEGIC OBJECTIVE 1

Indicator 1.1

Project	Period	Curr. report	Prev. report	Diff.	Explanation
INTEGRA Enabel	2022-Q1	271	126	145	Data correction from IP
IPDEV2	2021-Q1	102	104	-2	Data correction from IP
	2021-Q3	40	38	2	Data correction from IP
	2021-Q4	535	536	-1	Data correction from IP
	2022-Q2	75	81	-6	Data correction from IP
JEEN	2022-Q1	574	0	574	Data correction from IP
	2022-Q2	676	95	581	Data correction from IP
MIITG Enabel	2022-Q1	38	0	38	Data correction from IP
	2022-Q2	1	0	1	Data correction from IP
PASP	2021-Q4	9	0	9	Data correction from IP

Indicator 1.2

Project	Period	Curr. report	Prev. report	Diff.	Explanation
INTEGRA Enabel	2022-Q1	420	0	420	Data correction from IP
JEEN	2020-Q4	0	269	-269	Data correction from IP
	2021-Q2	0	130	-130	Data correction from IP
	2021-Q4	0	92	-92	Data correction from IP
	2022-Q2	53	106	-53	Data correction from IP
MIITG IMVF	2021-Q3	2	6	-4	Data correction from IP
	2021-Q4	115	119	-4	Data correction from IP
SAFIRE OXFAM	2020-Q4	312	309	3	Data correction from IP
	2021-Q1	109	106	3	Data correction from IP
	2021-Q2	132	129	3	Data correction from IP
	2021-Q3	28	25	3	Data correction from IP
	2021-Q4	10	7	3	Data correction from IP
	2022-Q1	52	49	3	Data correction from IP
	2022-Q2	123	120	3	Data correction from IP

Indicator 1.3

Project	Period	Curr. report	Prev. report	Diff.	Explanation
GrEEEn UNCDF	2021-Q1	652	403	249	Data correction from IP
	2021-Q2	1031	1965	-934	Data correction from IP
	2021-Q3	0	2038	-2,038	Data correction from IP
	2021-Q4	8939	1973	6,966	Data correction from IP
	2022-Q1	8095	6641	1,454	Data correction from IP
	2022-Q2	52457	51344	1,113	Data correction from IP
MIITG IMVF	2021-Q3	49	42	7	Data correction from IP
PASREP	2022-Q1	16	0	16	Data correction from IP
	2022-Q2	16	0	16	Data correction from IP
PDU ACOR	2022-Q1	1219	0	1,219	Data correction from IP
	2022-Q2	1745	0	1,745	Data correction from IP
Promopeche AECID	2022-Q2	102	100	2	Data correction from IP

Indicator 1.4

Project	Period	Curr. report	Prev. report	Diff.	Explanation
GrEEEn UNCDF	2021-Q1	154	102	52	Data correction from IP
	2021-Q2	151	203	-52	Data correction from IP
	2021-Q4	3751	7519	-3,768	Data correction from IP
	2022-Q1	15920	17745	-1,825	Data correction from IP
	2022-Q2	28928	28815	113	Data correction from IP
INTEGRA Enabel	2022-Q1	1568	1318	250	Data correction from IP
MIITG IMVF	2022-Q1	94	143	-49	Data correction from IP
	2022-Q2	17	21	-4	Data correction from IP
PDU ACOR	2022-Q1	62	0	62	Data correction from IP
	2022-Q2	16	0	16	Data correction from IP
Promopeche AECID	2021-Q4	120	108	12	Data correction from IP

Indicator 1.5

No correction

STRATEGIC OBJECTIVE 2

Indicator 2.1

No correction

Indicator 2.1 bis

Project	Period	Curr. report	Prev. report	Diff.	Explanation
PASP	2021-Q1	1	0	1	Data correction from IP
PDU Eau Burkina Faso	2022-Q1	138	140	-2	Data correction from IP

Indicator 2.2

Project	Period	Curr. report	Prev. report	Diff.	Explanation
PDU Eau Burkina Faso	2022-Q1	2762	2802	-40	Data correction from IP

Indicator 2.3

Project	Period	Curr. report	Prev. report	Diff.	Explanation
PDU ACOR	2021-Q4	1134	2002	-868	Data correction from IP
	2022-Q1	6349	0	6,349	Data correction from IP
	2022-Q2	11844	0	11,844	Data correction from IP

Indicator 2.4

Project	Period	Curr. report	Prev. report	Diff.	Explanation
PDU ACOR	2022-Q2	1036	0	1,036	Data correction from IP
PDU RECOSA	2021-Q1	328	363	-35	Data correction from IP
	2021-Q2	3428	3463	-36	Data correction from IP
	2021-Q3	9512	9703	-191	Data correction from IP
	2021-Q4	473	1461	-988	Data correction from IP

Indicator 2.5

No correction

Indicator 2.6

No correction

Indicator 2.7

Project	Period	Curr. report	Prev. report	Diff.	Explanation
PDU ACOR	2021-Q3	0	7412	-7,412	Data correction from IP
	2022-Q1	7768	0	7,768	Data correction from IP
	2022-Q2	7954	0	7,954	Data correction from IP

Indicator 2.8

Project	Period	Curr. report	Prev. report	Diff.	Explanation
PDU ACOR	2022-Q1	436	0	436	Data correction from IP
	2022-Q2	239	0	239	Data correction from IP

Indicator 2.9

Project	Period	Curr. report	Prev. report	Diff.	Explanation
PASP	2021-Q1	17	0	17	Data correction from IP
PDU RECOSA	2020-Q3	0	3,896	-3,896	Data correction from IP
	2020-Q4	0	3,896	-3,896	Data correction from IP
	2021-Q4	15,442	17,696	-2,254	Data correction from IP
	2022-Q2	21,651	17,465	4,186	Data correction from IP

STRATEGIC OBJECTIVE 3

Indicator 3.1

No correction

Indicator 3.2

No correction

Indicator 3.3

Project	Period	Curr. report	Prev. report	Diff.	Explanation
MIITG IMVF	2021-Q3	719	1174	-455	Data correction from IP
	2021-Q4	3291	3460	-169	Data correction from IP
	2022-Q1	794	911	-117	Data correction from IP
	2022-Q2	1762	1879	-117	Data correction from IP

Indicator 3.4

Project	Period	Curr. report	Prev. report	Diff.	Explanation
PROSTARAZ	2022-Q1	48	152	-104	Data correction from IP
	2022-Q2	48	170	-122	Data correction from IP

Indicator 3.5

No correction

Indicator 3.5 bis

Project	Period	Curr. report	Prev. report	Diff.	Explanation
IOM JI Burkina Faso	2018	1244	1282	-38	Data correction from IP
	2019-Q1	43	36	7	Data correction from IP
	2019-Q2	67	59	8	Data correction from IP
	2019-Q3	76	64	12	Data correction from IP
	2019-Q4	72	65	7	Data correction from IP
	2020-Q1	30	29	1	Data correction from IP
	2020-Q2	119	117	2	Data correction from IP
	2021-Q1	29	27	2	Data correction from IP
	2021-Q4	107	110	-3	Data correction from IP
	2022-Q1	133	140	-7	Data correction from IP
	2022-Q2	29	30	-1	Data correction from IP
IOM JI Cameroon	2018	1282	1287	-5	Data correction from IP
	2019-Q1	271	275	-4	Data correction from IP
	2019-Q2	210	218	-8	Data correction from IP
	2019-Q3	305	315	-10	Data correction from IP
	2019-Q4	159	162	-3	Data correction from IP
	2020-Q1	346	341	5	Data correction from IP
	2020-Q2	46	49	-3	Data correction from IP
	2020-Q3	267	270	-3	Data correction from IP
	2020-Q4	249	199	50	Data correction from IP
	2021-Q1	424	297	127	Data correction from IP
	2021-Q2	234	159	75	Data correction from IP
	2021-Q3	217	157	60	Data correction from IP
	2021-Q4	118	84	34	Data correction from IP
	2022-Q1	42	22	20	Data correction from IP
	2022-Q2	22	15	7	Data correction from IP
IOM JI Chad	2020-Q2	35	36	-1	Data correction from IP
IOM JI Cote d'Ivoire	2018	1625	1626	-1	Data correction from IP
	2019-Q3	500	502	-2	Data correction from IP
	2021-Q2	543	544	-1	Data correction from IP
	2022-Q1	0	1	-1	Data correction from IP
IOM JI Ghana	2018	177	314	-137	Data correction from IP
	2019-Q1	29	32	-3	Data correction from IP
	2019-Q2	62	63	-1	Data correction from IP
	2019-Q3	125	131	-6	Data correction from IP
	2019-Q4	52	55	-3	Data correction from IP
	2020-Q1	66	69	-3	Data correction from IP
	2020-Q2	29	30	-1	Data correction from IP
	2020-Q3	74	79	-5	Data correction from IP
	2020-Q4	275	305	-30	Data correction from IP
	2021-Q1	90	86	4	Data correction from IP
	2021-Q2	93	90	3	Data correction from IP
	2021-Q3	115	114	1	Data correction from IP
	2021-Q4	298	319	-21	Data correction from IP
	2022-Q1	43	16	27	Data correction from IP

IOM JI Guinea Bissau	2018	551	556	-5	Data correction from IP
	2021-Q1	2	3	-1	Data correction from IP
	2022-Q2	12	15	-3	Data correction from IP
IOM JI Guinea Conakry	2018	2898	2874	24	Data correction from IP
	2019-Q1	609	602	7	Data correction from IP
	2019-Q2	655	649	6	Data correction from IP
	2019-Q3	260	256	4	Data correction from IP
	2019-Q4	384	374	10	Data correction from IP
	2020-Q1	448	437	11	Data correction from IP
	2020-Q2	362	343	19	Data correction from IP
	2020-Q3	331	322	9	Data correction from IP
	2020-Q4	668	627	41	Data correction from IP
	2021-Q1	1546	1498	48	Data correction from IP
	2021-Q2	1142	1067	75	Data correction from IP
	2021-Q3	1890	1767	123	Data correction from IP
	2021-Q4	2192	1929	263	Data correction from IP
2022-Q1	219	201	18	Data correction from IP	
2022-Q2	167	163	4	Data correction from IP	
IOM JI Mali	2018	2046	2047	-1	Data correction from IP
	2019-Q2	1217	1221	-4	Data correction from IP
	2019-Q3	1288	1296	-8	Data correction from IP
	2019-Q4	1031	1036	-5	Data correction from IP
	2020-Q1	1122	1125	-3	Data correction from IP
	2020-Q2	243	251	-8	Data correction from IP
	2020-Q3	541	545	-4	Data correction from IP
	2020-Q4	1205	1206	-1	Data correction from IP
	2021-Q1	845	840	5	Data correction from IP
	2021-Q2	1450	1467	-17	Data correction from IP
	2021-Q3	1010	1031	-21	Data correction from IP
	2021-Q4	418	421	-3	Data correction from IP
2022-Q2	19	22	-3	Data correction from IP	
IOM JI Niger SURENI	2020-Q4	624	632	-8	Data correction from IP
	2021-Q1	468	469	-1	Data correction from IP
	2021-Q2	303	304	-1	Data correction from IP
	2022-Q1	245	250	-5	Data correction from IP
	2022-Q2	99	112	-13	Data correction from IP
IOM JI Nigeria	2018	5700	5699	1	Data correction from IP
	2019-Q1	1197	1198	-1	Data correction from IP
	2019-Q2	1584	1585	-1	Data correction from IP
	2019-Q4	837	840	-3	Data correction from IP
	2020-Q1	578	579	-1	Data correction from IP
	2020-Q3	314	315	-1	Data correction from IP
	2020-Q4	489	494	-5	Data correction from IP
	2021-Q2	644	647	-3	Data correction from IP
	2021-Q3	656	660	-4	Data correction from IP
	2021-Q4	292	361	-69	Data correction from IP
	2022-Q1	69	77	-8	Data correction from IP
	2022-Q2	26	32	-6	Data correction from IP
IOM JI Senegal	2019-Q3	444	446	-2	Data correction from IP
	2020-Q2	622	623	-1	Data correction from IP
	2021-Q2	338	339	-1	Data correction from IP
IOM JI the Gambia	2018	2051	2059	-8	Data correction from IP
	2019-Q1	574	573	1	Data correction from IP
	2019-Q3	156	153	3	Data correction from IP
	2019-Q4	286	282	4	Data correction from IP
	2020-Q1	308	309	-1	Data correction from IP
	2020-Q3	78	85	-7	Data correction from IP
	2020-Q4	92	91	1	Data correction from IP
	2021-Q1	84	86	-2	Data correction from IP
	2021-Q2	73	74	-1	Data correction from IP
	2021-Q3	182	187	-5	Data correction from IP

2021-Q4	158	250	-92	Data correction from IP
2022-Q1	5	14	-9	Data correction from IP
2022-Q2	12	14	-2	Data correction from IP

Indicator 3.7

Project	Period	Curr. report	Prev. report	Diff.	Explanation
PROSTARAZ	2022-Q1	36	1	35	Data correction from IP
	2022-Q2	41	6	35	Data correction from IP

Indicator 3.11

Project	Period	Curr. report	Prev. report	Diff.	Explanation
MITG IMVF	2021-Q3	23	33	-10	Data correction from IP
	2021-Q4	53	52	1	Data correction from IP
	2022-Q1	29	30	-1	Data correction from IP
	2022-Q2	14	26	-12	Data correction from IP

STRATEGIC OBJECTIVE 4

Indicator 4.1

No correction

Indicator 4.1 bis

Project	Period	Curr. report	Prev. report	Diff.	Explanation
ASP APN/WAC	2021-Q4	468	0	468	Data correction from IP
	2022-Q1	72	0	72	Data correction from IP
	2022-Q2	28	0	28	Data correction from IP

Indicator 4.2

Project	Period	Curr. report	Prev. report	Diff.	Explanation
ASP APN/WAC	2021-Q4	41	0	41	Data correction from IP
	2022-Q1	43	0	43	Data correction from IP
	2022-Q2	12	0	12	Data correction from IP
ASP REPO	2022-Q1	26	0	26	Data correction from IP
PDU ACOR	2022-Q1	150	0	150	Data correction from IP
	2022-Q2	178	0	178	Data correction from IP
PST - Observation citoyenne	2021-Q2	75	0	75	New project in this report
	2022-Q2	10	0	10	New project in this report

Indicator 4.3

Project	Period	Curr. report	Prev. report	Diff.	Explanation
PASP	2020-Q1	285	570	-285	Data correction from IP
	2020-Q2	375	750	-375	Data correction from IP
				-	
	2020-Q3	1141	2282	1,141	Data correction from IP
	2020-Q4	578	1156	-578	Data correction from IP

	2021-Q1	198	397	-198	Data correction from IP
	2021-Q2	201	401	-201	Data correction from IP
	2021-Q3	215	431	-215	Data correction from IP
	2021-Q4	241	483	-241	Data correction from IP
	2022-Q1	155	310	-155	Data correction from IP
PDU ACOR	2020-Q4	3026	3036	-10	Data correction from IP
	2021-Q2	1571	2197	-626	Data correction from IP
	2021-Q3	491	911	-420	Data correction from IP
				-	
	2021-Q4	923	2247	1,324	Data correction from IP
	2022-Q1	539	0	539	Data correction from IP
	2022-Q2	892	0	892	Data correction from IP
PEV Accra	2021-Q1	94	0	94	Data correction from IP
	2021-Q2	96	0	96	Data correction from IP
	2021-Q3	140	0	140	Data correction from IP
	2021-Q4	95	0	95	Data correction from IP
	2022-Q1	224	0	224	Data correction from IP
	2022-Q2	120	0	120	Data correction from IP

Indicator 4.6

Project	Period	Curr. report	Prev. report	Diff.	Explanation
ASP APN/WAC	2022-Q2	2	0	2	Data correction from IP
PDU ACOR	2022-Q1	3	0	3	Data correction from IP
	2022-Q2	11	0	11	Data correction from IP

STRATEGIC OBJECTIVE 5

Indicator 5.1

Project	Period	Curr. report	Prev. report	Diff.	Explanation
ASP APN/WAC	2022-Q1	1	0	1	Data correction from IP
PEV Accra	2021-Q1	0	94	-94	Data correction from IP
	2021-Q2	0	96	-96	Data correction from IP
	2021-Q3	0	140	-140	Data correction from IP
	2021-Q4	150	245	-95	Data correction from IP
	2022-Q1	169	393	-224	Data correction from IP
	2022-Q2	0	120	-120	Data correction from IP

Indicator 5.2

Project	Period	Curr. report	Prev. report	Diff.	Explanation
PST - Observation citoyenne	2021-Q2	1	0	1	New project in this report

Indicator 5.3

Project	Period	Curr. report	Prev. report	Diff.	Explanation
ASP APN/WAC	2021-Q4	1	0	1	Data correction from IP
	2022-Q1	1	0	1	Data correction from IP
	2022-Q2	6	0	6	Data correction from IP
GESTDOC	2022-Q2	2	1	1	Data correction from IP
PROSTARAZ	2022-Q2	6	3	3	Data correction from IP
PST - Observation citoyenne	2021-Q2	375	0	375	New project in this report
	2022-Q1	75	0	75	New project in this report

Indicator 5.4

Project	Period	Curr. report	Prev. report	Diff.	Explanation
ProGEF	2021-Q3	5	10	-5	Data correction

STRATEGIC OBJECTIVE 6

No correction

7. COUNTRY DASHBOARDS SOURCES

Table 14: Dashboard sources

Country	Date	Item	Source
Burkina Faso	Dec-22	IDPs in Burkina Faso	UNHCR
Burkina Faso	Jul-05	Population Burkina Faso	World Bank
Burkina Faso	Dec-22	refugees in Burkina Faso	UNHCR
Burkina Faso	Mar-23	Food insecure people	OCHA
Burkina Faso	May-22	Children aged 6-59 months with chronic malnutrition	OCHA
Burkina Faso	Jun-22	Schools closed due to insecurity	OCHA
Burkina Faso	Jun-22	Children affected by school closures	OCHA
Burkina Faso	Nov-22	People experiencing severe food insecurity - Sahel	Food Security Cluster
Burkina Faso	Nov-22	People experiencing severe food insecurity - Centre Nord	Food Security Cluster
Burkina Faso	Dec-22	Violent events	ACLED
Burkina Faso	Dec-22	Fatalities	ACLED
Burkina Faso	Oct-22	Dates of 2 coups d'etat	ISS
Burkina Faso	Oct-22	Beginning of siege of Djibo and attack on convoy	ACAPS
Chad	Dec-21	Population in Chad	World Bank
Chad	Dec-22	IDPs in Chad	UNHCR
Chad	Dec-22	Refugees in Chad	UNHCR
Chad	Dec-22	People in need of humanitarian assistance	OCHA
Chad	Dec-22	Food insecure people	FAO
Chad	Dec-22	Estimated food inflation	World Bank
Chad	Dec-22	Food insecure people in Kanem	Cadre Harmonisé
Chad	Dec-22	IDPs in Lac	UNHCR
Chad	Dec-22	Refugees in Ouaddaï	UNHCR
Chad	Dec-22	People displaced in Ndjamena due to floods	OCHA
Chad	Jun-22	Chad declares "food emergency"	Le Monde
Chad	Aug-22	Government signs peace agreement with several rebel groups in Doha	DW
Chad	Dec-22	Worst floods in 30 years	WFP
Chad	Oct-22	Transition period extended by 2 years	Africa Center
Chad	Oct-22	Government crackdown on protests	Africa Center
Chad	Nov-22	Debt treatment agreement under the G20 Common Framework	IMF
Côte d'Ivoire	Dec-21	Population in Côte d'Ivoire	World Bank
Côte d'Ivoire	Dec-22	Stateless people or at risk of statelessness	UNHCR
Côte d'Ivoire	Dec-22	Refugees in the north	UNHCR
Côte d'Ivoire	Dec-22	Estimated GDP growth	World Bank
Côte d'Ivoire	Dec-22	Food inflation	World Bank
Côte d'Ivoire	Sep-22	Former Ivorian refugees returned home (Jan to Sep)	UNHCR
Côte d'Ivoire	Jun-22	Official date of cessation of refugee status for Ivoiriens	VOA News
Côte d'Ivoire	Jul-22	49 Ivorian soldiers arrested at Bamako airport	France 24
Côte d'Ivoire	Jul-22	Reconciliatory meeting between Ouattara, Bédié and Gbagbo	Jeune Afrique
Côte d'Ivoire	Nov-22	Côte d'Ivoire announces gradual withdrawal from MINUSMA	Al Jazeera

Côte d'Ivoire	Dec-22	46 soldiers sentenced to 20 years in prison, later pardoned by Goïta	France 24
Ghana	Dec-21	Population of Ghana	World Bank
Ghana	Dec-22	Refugees in Ghana	UNHCR
Ghana	Dec-22	Asylum seekers in Ghana	UNHCR
Ghana	Dec-22	Estimated annual inflation	World Bank
Ghana	Dec-22	Public debt (% of GDP)	World Bank
Ghana	Dec-22	Food insecure people	Cadre Harmonisé
Ghana	Dec-22	Poverty rate	World Bank
Ghana	Oct-17	Own account workers in Western Region	Ghana Living Standards Survey
Ghana	Dec-18	Adolescents in Ashanti region who do not complete secondary school	UNICEF
Ghana	Jun-22	Protests over cost of living lead to 29 arrests and 12 policemen injured.	Africa News
Ghana	Jul-22	1,000 people flee from violence in Burkina Faso into Upper East Region.	Modern Ghana
Ghana	Dec-22	Ghana and IMF reach staff level agreement for a \$3 billion programme.	IMF Press Release
Ghana	Dec-22	Finance ministry announces to suspend payments of most external debts.	Al-Jazeera
Mali	Dec-21	Population in Mali	World Bank
Mali	Dec-22	IDPs in Mali	UNHCR
Mali	Dec-22	IDP returnees in Mali	UNHCR
Mali	Dec-22	Refugees in Mali	UNHCR
Mali	Dec-22	Fatalities due to violent attacks	ACLED
Mali	Dec-22	Children who face acute malnutrition	WFP
Mali	Dec-22	Poverty rate (\$2.15 a day)	World Bank
Mali	Dec-22	Attacks in Mopti in 2022	ACLED
Mali	Dec-20	Poverty rate in Gao	World Bank
Mali	Dec-22	IDP returnees (July 2013 to Dec 2022) in Tombouctou	IOM DTM
Mali	Dec-22	People in need of humanitarian assistance in Kayes	OCHA
Mali	Jan-22	ECOWAS imposes economic sanctions on Mali.	UN
Mali	Apr-22	Siege of Moura: over 300 civilians allegedly killed by the Malian military and Wagner Group mercenaries.	NY Times
Mali	Jun-22	Goïta declares return to civilian rule in March 2024.	France 24
Mali	Jun-22	New Electoral Law adopted.	UN
Mali	Jul-22	ECOWAS lifts sanctions.	DW
Mali	Aug-22	French military under Operation Barkhane leaves Mali.	VOA News
Mali	Oct-22	Draft of new constitution submitted to Goïta.	UN
Mauritania	Dec-21	Population in Mauritania	World Bank
Mauritania	Dec-22	Refugees in Mauritania	UNHCR
Mauritania	Dec-22	Asylum seekers in Mauritania	UNHCR
Mauritania	Dec-22	Malian refugees registered in M'bera Camp	UNHCR
Mauritania	Dec-22	Estimated inflation	World Bank
Mauritania	Dec-22	Food insecure people	IMF
Mauritania	Dec-21	Youth unemployment (15-24)	ILO
Mauritania	Dec-22	Shipwrecks on the Atlantic Route	IOM
Mauritania	Dec-22	Food insecure people in Gorgol	Cadre Harmonise

Mauritania	Oct-21	Population living in multidimensional poverty in Brakna	OPHI
Mauritania	Dec-22	Refugees in Nouakchott	UNHCR
Mauritania	Dec-22	Malian refugees in Hodh el Chargui	UNHCR
Mauritania	Mar-22	20 Mauritanian citizens go missing near the Malian border, spurring diplomatic tensions between the two countries.	Africa News
Mauritania	Mar-22	A boat that left from Mauritania intercepted by the Spanish Coast Guard, with 25 migrants missing and 48 survivors.	Euronews
Mauritania	Aug-22	The Central Bank of Mauritania increases the policy rate from 5% to 7%.	IMF
Mauritania	Sep-22	Ex-president Ould Abdel Aziz released from prison, while still waiting for his corruption trial.	Jeune Afrique
Nigeria	Dec-21	Population in Nigeria	World Bank
Nigeria	Dec-22	IDPs in the northeast	UNHCR
Nigeria	Dec-22	IDPs in the rest of the country	UNHCR
Nigeria	Dec-22	Nigerian refugees registered in Cameroon, Chad and Niger	UNHCR
Nigeria	Dec-22	Fatalities in 2022 due to attacks	ACLED
Nigeria	Dec-22	Attacks in 2022	ACLED
Nigeria	Dec-22	Food insecure people	Cadre Harmonisé
Nigeria	Dec-22	Estimated inflation	World Bank
Nigeria	Dec-22	Reported COVID-19 cases in Adamawa	NCDC
Nigeria	Dec-22	Killed by attacks in 2022 in Borno	ACLED
Nigeria	Dec-22	Attacks in 2022 in Borno	ACLED
Nigeria	Dec-22	Killed by attacks in 2022 in Yobe	ACLED
Nigeria	Dec-22	Attacks in 2022 in Yobe	ACLED
Nigeria	Jan-22	Several attacks in Zamfara state leave at least 200 dead.	Al Jazeera
Nigeria	Feb-22	Petrol shortage in Nigeria, Africa's largest oil producer.	Le Monde
Nigeria	Mar-22	Abuja–Kaduna train attack.	Reuters
Nigeria	May-Oct	Worst floods in more than a decade affect 3.2 million people.	OCHA
Nigeria	Oct-22	Food inflation reaches 23.7%.	World Bank
Senegal	Dec-22	Refugees and asylum seekers	UNHCR
Senegal	Dec-21	IDPs	Internal displacement
Senegal	Dec-22	Inflation rate (9.6%)	World Bank
Senegal	May-22	Poverty rate (36.3%)	World Bank
Senegal	Dec-21	Secondary education gross enrolment rate	fhi360
Senegal	Dec-19	2,464 people embark on AR towards Canary Islands (aggregation of data)	IOM
Senegal	Jul-20	Share of population that has access to potable water	GRET
Senegal	Jan-22	Senegal major opposition party, YAW, sees victories in major cities during local elections.	Anadolu agency
Senegal	Jun-22	Législatives au Sénégal : à qui profitera le bras de fer entre Ousmane Sonko et Macky Sall ?	Jeune Afrique
Senegal	Jun-22	14 prospective emigrants die in dugout fire of ship departing from Senegal and headed towards the Canary Islands	rfi
Senegal	Dec-22	Sénégal : le coût de la vie à l'agenda de Macky Sall	Jeune Afrique
Senegal	May-22	IOM, The Gambia Red Cross Society Distribute Non-Food Items to Communities Affected by Casamance Conflict	IOM
The Gambia	Dec-22	Refugees and asylum seekers	UNHCR
The Gambia	Dec-22	Forecasted real GDP growth rate	World Bank
The Gambia	Dec-22	Inflation rate	World Bank

The Gambia	Dec-22	HDI ranking of The Gambia	UNDP
The Gambia	Jun-22	Expected fiscal deficit	World Bank
The Gambia	Dec-20	Poverty rate in Kerewan	Global Data Lab
The Gambia	Mar-22	People fleeing their homes following clashes	IOM
The Gambia	Jan-22	The Gambia's Barrow sworn in for second presidential term	Al Jazeera
The Gambia	Mar-22	Senegalese military launches operations against separatist rebels, causing internal displacements	Al Jazeera
The Gambia	Apr-22	Gambian president's party narrowly wins legislative polls	Al Jazeera
The Gambia	Dec-22	Four soldiers arrested after alleged coup attempt in The Gambia	Al Jazeera
The Gambia	Mar-22	Population in The Gambia (2.7M)	World Bank
Niger	Dec-21	Population in Niger	World Bank
Niger	Dec-22	Refugees and asylum-seekers	UNHCR
Niger	Dec-22	IDPs	UNHCR
Niger	Dec-22	Estimated GDP growth	World Bank
Niger	Dec-22	Fatalities due to attacks in 2022	ACLED
Niger	Dec-22	Food insecure people (Sep-Dec 2022)	OCHA
Niger	Mar-22	Double attack in Tillabéry targeting a bus coming from Ouagadougou and a truck, causing 21 deaths.	L'express
Niger	Apr-22	National assembly votes in favor of redeployment of Tabuka and Barkhane forces	financial afrik
Niger	Sep-22	Protests against French military presence in Niger	Le Monde
Niger	Dec-22	EU approves military partnership mission in Niger	EU Press Release
Niger	Dec-22	Fatalities in violent incidents in 2022 in Tillabéri	ACLED
Niger	Dec-22	Displaced people in Diffa	UNHCR
Niger	Dec-21	Population below the national poverty line in Zinder	World Bank
Niger	Sep-22	Migrants recorded in Tahoua between January and September 2022	IOM
Niger	Jul-22	4 out of 6 departments in Agadez in crisis stage: most of the population is food insecure	IFRC

8. INDEX

1.8.1. TABLES

Table 1: Contracted projects at the regional level, December 2022	6
Table 2: Contracted projects in Burkina Faso, December 2022	9
Table 3: Contracted projects in Cameroon, December 2022	11
Table 4: Contracted projects in Chad, December 2022.....	11
Table 5 : Contracted projects in Côte d'Ivoire, December 2022	12
Table 6: Contracted projects in Ghana, December 2022	13
Table 7: Contracted projects in Guinea, December 2022.....	13
Table 8 : Contracted projects in Mali, December 2022.....	16
Table 9: Contracted projects in Mauritania, December 2022	17
Table 10: Contracted projects in Niger, December 2022.....	22
Table 11: Contracted projects in Nigeria, December 2022.....	24
Table 12: Contracted projects in Senegal, December 2022	27
Table 13: Contracted projects in The Gambia, December 2022	28
Table 14: Dashboard sources	85

1.8.2. FIGURES

Figure 1: RESILAC (REG-05-01), December 2022	4
Figure 2: Erasmus+ West Africa (REG-10-01), December 2022.....	5
Figure 3: CRIALCES (REG-24-01), December 2022	5
Figure 4: Protection PREFA (BF-07-02), December 2022	9
Figure 5: Diaspora Mali AFD (ML-05-01), December 2022	14
Figure 6: POC MR (MR-09-01), December 2022	17
Figure 7: Retournés Diffa (NE-06-08), December 2022	19
Figure 8: RDPPDH (NE-06-09), December 2022	19
Figure 9: PROSTARAZ (NE-12-02), December 2022	20
Figure 10: ASP REPO (NE-14-01), December 2022.....	20
Figure 11: ASP APN/WAC (NE-14-02), December 2022	21
Figure 12: JEEN (NE-11-01), December 2022	21
Figure 13: PASP (NE-12-03), December 2022.....	22
Figure 14: EP-GNN (NE-16-01), December 2022	22
Figure 15: DES AFD (SN-04-01), December 2022.....	25
Figure 16: DES LuxDev (SN-04-02), December 2022.....	25
Figure 17: DES Tekki FII (SN-04-07), December 2022	26
Figure 18: PARERBA (SN-08-01), December 2022	26
Figure 19: MIITG IMVF (GM-03-03), December 2022	28
Figure 20: EUTF indicator 1.1, SLC window, December 2022	39
Figure 21: EUTF indicator 1.2, SLC window, December 2022	40
Figure 22: EUTF indicator 1.3, SLC window, December 2022	41
Figure 23: EUTF indicator 1.4, SLC window, December 2022	42
Figure 24: EUTF indicator 1.5, SLC window, December 2022	43

Figure 25: EUTF indicator 2.1, SLC window, December 2022	44
Figure 26: EUTF indicator 2.1 bis, SLC window, December 2022	45
Figure 27: EUTF indicator 2.2, SLC window, December 2022	46
Figure 28: EUTF indicator 2.3, SLC window, December 2022	47
Figure 29: EUTF indicator 2.4, SLC window, December 2022	48
Figure 30: EUTF indicator 2.5, SLC window, December 2022	49
Figure 31: EUTF indicator 2.6, SLC window, December 2022	50
Figure 32: EUTF indicator 2.7, SLC window, December 2022	51
Figure 33: EUTF indicator 2.8, SLC window, December 2022	52
Figure 34: EUTF indicator 2.9, SLC window, December 2022	53
Figure 35: EUTF indicator 3.1, SLC window, December 2022	54
Figure 36: EUTF indicator 3.2, SLC window, December 2022	55
Figure 37: EUTF indicator 3.3, SLC window, December 2022	56
Figure 38: EUTF indicator 3.4, SLC window, December 2022	57
Figure 39: EUTF indicator 3.5, SLC window, December 2022	58
Figure 40: EUTF indicator 3.5 bis, SLC window, December 2022	59
Figure 41: EUTF indicator 3.6, SLC window, December 2022	60
Figure 42: EUTF indicator 3.7, SLC window, December 2022	61
Figure 43: EUTF indicator 3.8, SLC window, December 2022	62
Figure 44: EUTF indicator 3.10, SLC window, December 2022	63
Figure 45: EUTF indicator 3.11, SLC window, December 2022	64
Figure 46: EUTF indicator 4.1, SLC window, December 2022	65
Figure 47: EUTF indicator 4.1 bis, SLC window, December 2022	66
Figure 48: EUTF indicator 4.2, SLC window, December 2022	67
Figure 49: EUTF indicator 4.3, SLC window, December 2022	68
Figure 50: EUTF indicator 4.6, SLC window, December 2022	69
Figure 51: EUTF indicator 5.1, SLC window, December 2022	70
Figure 52: EUTF indicator 5.2, SLC window, December 2022	71
Figure 53: EUTF indicator 5.3, SLC window, December 2022	72
Figure 54: EUTF indicator 5.4, SLC window, December 2022	73
Figure 55: EUTF indicator 6.1, SLC window, December 2022	74
Figure 56: EUTF indicator 6.2, SLC window, December 2022	75
Figure 57: EUTF indicator 6.3, SLC window, December 2022	76