



# EUTF Monitoring and Learning System SLC

YEARLY 2023 REPORT – ANNEXES  
COVERING UNTIL 31 DECEMBER 2023

Altai Consulting for the European Union – June 2024



Financé par  
l'Union européenne



# ANNEXES

## 1. LIST OF INDICATORS

EUTF indicator	
1.1	Number of direct jobs created or supported
1.2	Number of MSMEs created or supported
1.3	Number of people assisted to develop income-generating activities
1.4	Number of people benefitting from professional training (TVET)...
1.5	Number of industrial parks and/or business infrastructure constructed...
2.1	Number of local development plans directly supported
2.1 bis	Number of social infrastructures built or rehabilitated
2.2	Number of basic social services delivered
2.3	Number of people receiving nutrition assistance
2.4	Number of people receiving food security-related assistance
2.5	Number of institutions that adopt local disaster risk reduction strategies
2.6	Hectares of agricultural and pastoral ecosystems where sustainable...
2.7	Number of people reached by sensitisation campaigns on resilience...
2.8	Number of staff from local authorities and basic service providers trained...
2.9	Number of people having access to improved basic services
3.1	Number of projects and initiatives supported by diaspora members
3.2	Number of migrants in transit, refugees/asylum seekers and IDPs...
3.3	Number of potential migrants, reached by information campaigns...
3.4	Number of voluntary returns supported
3.5	Number of returning migrants benefitting from post-arrival assistance
3.5 bis	Number of returning migrants benefitting from reintegration assistance
3.6	Number of institutions strengthened on migration management
3.7	Number of individuals trained on migration management
3.8	Number of people of concern benefitting from evacuation and resettlement...
3.10	Number of people benefitting from legal migration and mobility programmes
3.11	Number of awareness raising events on migration
4.1	Number of infrastructures supported to strengthen governance
4.1 bis	Number of equipment provided to strengthen governance
4.2	Number of staff trained on governance, conflict prevention and human rights
4.3	Number of people participating in conflict prevention...
4.6	Number of strategies, laws, policies and plans developed...
5.1	Number of multi-stakeholder groups and learning mechanisms formed...
5.2	Number of planning, monitoring and/or learning tools set up...
5.3	Number of field studies, surveys and other research conducted
5.4	Number of regional cooperation initiatives created...
6.1	Number of pandemic-related supplies provided
6.2	Number of people directly benefitting from COVID-19 activities
6.3	Number of entities benefitting from COVID-19 activities

## 2. ABBREVIATIONS

Abbreviation	Description
ACF	<i>Action contre la Faim</i>
ACLED	Armed Conflict Location & Event Data Project
AECID	<i>Agence espagnole pour la Coopération internationale au développement</i>
AES	<i>Alliance des états du Sahel</i>
AFD	<i>Agence française de développement</i>
AICS	<i>Agenzia Italiana per la cooperazione allo sviluppo</i>
ASP	<i>agro-sylvo-pastorale</i>
AU	African Union
B	Billion
BAOS	<i>Bureaux d'accueil, d'orientation et de suivi</i>
BAY	Borno, Adamawa and Yobe states (Nigeria)
CfW	Cash-for-work
CH	<i>Cadre Harmonisé</i>
CMA	Coordination of Azawad Movements (Mali)
CNDH	<i>Commission Nationale des Droits Humains (Niger)</i>
CNSP	<i>Conseil National pour la Sauvegarde de la Patrie</i>
COVID-19	Coronavirus disease 2019
ECOWAS	Economic Community of West African States
ETM	Emergency Transit Mechanism
EU	European Union
EUTF	European Union Emergency Trust Fund for stability and addressing root causes of irregular migration and displaced persons in Africa (also EUTF for Africa)
FIIAPP	<i>Fundación Internacional e Iberoamericana</i>
FVG	<i>Force Vives of Guinea</i>
GDP	Gross domestic product
GIS	Ghana Immigration Service
GIZ	<i>Deutsche Gesellschaft für Internationale Zusammenarbeit</i>
HR	Human Rights
IDP	Internally Displaced People
IFAD	International Fund for Agricultural Development
IGA	Income-generating activity
ILO	International Labour Organisation
IMF	International Monetary Fund
IOM	International Organisation for Migration
IP	implementing partner
IPC	Integrated Food Security Phase Classification
JNIM	<i>Jama'a Nusrat ul-Islam wa al-Muslimin</i> (Support Group for Islam and Muslims)
ISSP	Islamic State - Sahel Province
ISWAP	Islamic State's West Africa Province
ITC	International Trade Centre
JAS	<i>Jama'tu Ahlis Sunna Lidda'awati wal-Jihad</i> (Group for the Propagation of the Prophet's Teachings and Jihad)
JMT	Joint Mobile Team
M	Million

<b>MCTADT</b>	<i>Ministère des Collectivités territoriales, de l'Aménagement et du Développement des Territoires</i>
<b>MINUSMA</b>	<i>Mission multidimensionnelle intégrée des Nations unies pour la stabilisation au Mali</i>
<b>MLS</b>	Monitoring and Learning System
<b>MNJTF</b>	Multinational Joint Task Force
<b>MSME</b>	micro, small and medium enterprise
<b>MUAC</b>	Mid-Upper Arm Circumference
<b>NGO</b>	Non-Governmental Organisation
<b>OCHA</b>	Office for the Coordination of Humanitarian Affairs
<b>PDCI</b>	Democratic Party of Côte d'Ivoire
<b>Q</b>	Quarter
<b>S</b>	Semester
<b>SLC</b>	Sahel and Lake Chad
<b>SMART</b>	Specific, Measurable, Achievable, Relevant and Time-Bound
<b>SNV</b>	Netherlands Development Organisation
<b>SNLMI</b>	National Strategy to Tackle Irregular Migration
<b>SO</b>	Strategic Objective
<b>TIP</b>	trafficking in persons
<b>TVET</b>	Technical and Vocational Education and Training
<b>UN</b>	United Nations
<b>UNCDF</b>	United Nations Capital Development Fund
<b>UNDP</b>	United Nations Development Programme
<b>UNHCR</b>	United Nations High Commissioner for Refugees
<b>VDP</b>	Volunteers for the Defence of the Nation
<b>WAEMU</b>	West African Economic and Monetary Union
<b>WASH</b>	Water, Sanitation and Hygiene
<b>WFP</b>	World Food Programme









### 3. PROJECTS INCLUDED IN THE REPORT

#### 1.3.1. REGIONAL PROJECTS

##### Newly contracted project

Figure 1: WAPIS Chad (REG-03-02), December 2023

<b>WAPIS CHAD</b> <i>Appui au renforcement du Système d'Information Policière au Tchad</i>		
 <b>IP:</b> CIVIPOL	 <b>Budget:</b> €4.9M EUTF	 From <b>December 2020</b> to <b>December 2023</b>
<p><i>Selected outputs as of December 2023</i></p>  <b>51</b> people trained on governance and conflict prevention (4.2)  <b>1</b> strategies and laws developed (4.6)	<p><i>Intended activities</i></p>  Strengthen the police information system in Chad to promote effective information sharing among law enforcement units.	<p><i>Target groups</i></p>  Services responsible for law enforcement (national security forces, immigration services, justice, etc.)

##### Newly completed projects

Figure 2: GAR-SI (REG-04), December 2023







<b>GAR-SI</b> <i>GAR-SI SAHEL (Groupes d'Action Rapides – Surveillance et Intervention au Sahel)</i>	
 <b>IP:</b> FIIAPP  <b>Budget:</b> €72.9M EUTF  From <b>December 2016</b> to <b>September 2023</b>	<p><i>Selected outputs as of December 2023</i></p>  <b>53,799</b> items of equipment provided to strengthen governance (4.1 bis)  <b>2,993</b> people trained on governance and conflict prevention (4.2)  <b>102</b> strategies and laws developed (4.6)

Figure 3: Protection WA Save the Children (REG-13-02), December 2023

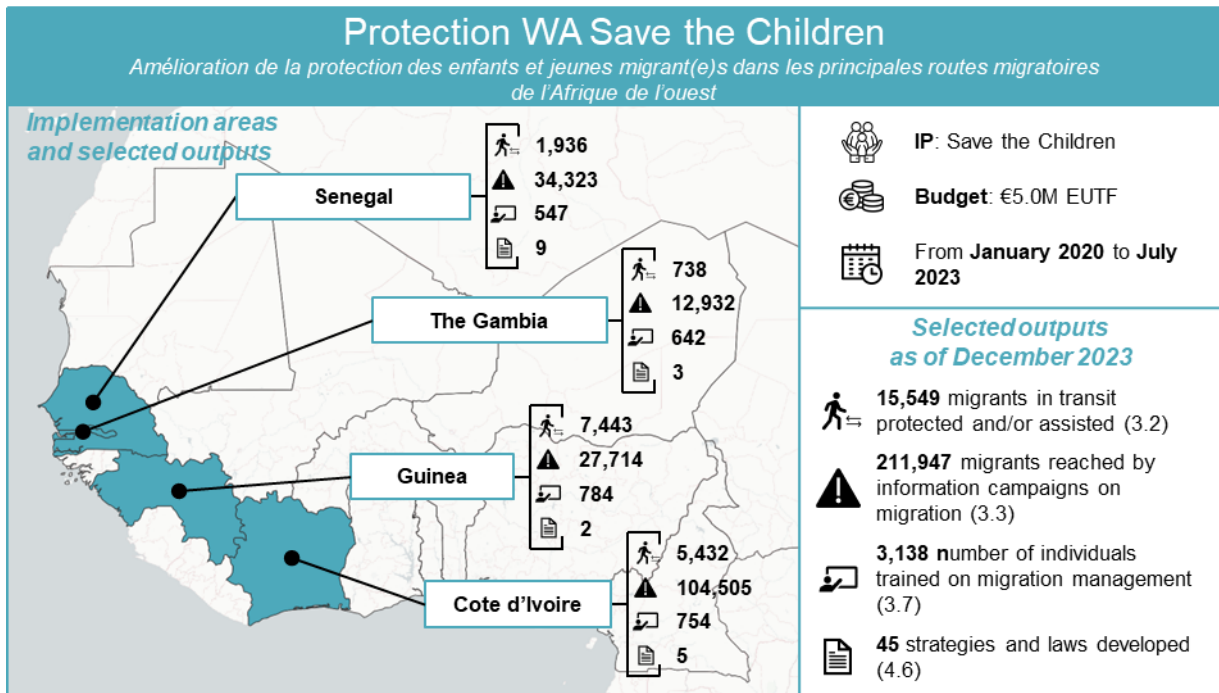

Figure 4: PDU ACOR (REG-18-06), December 2023

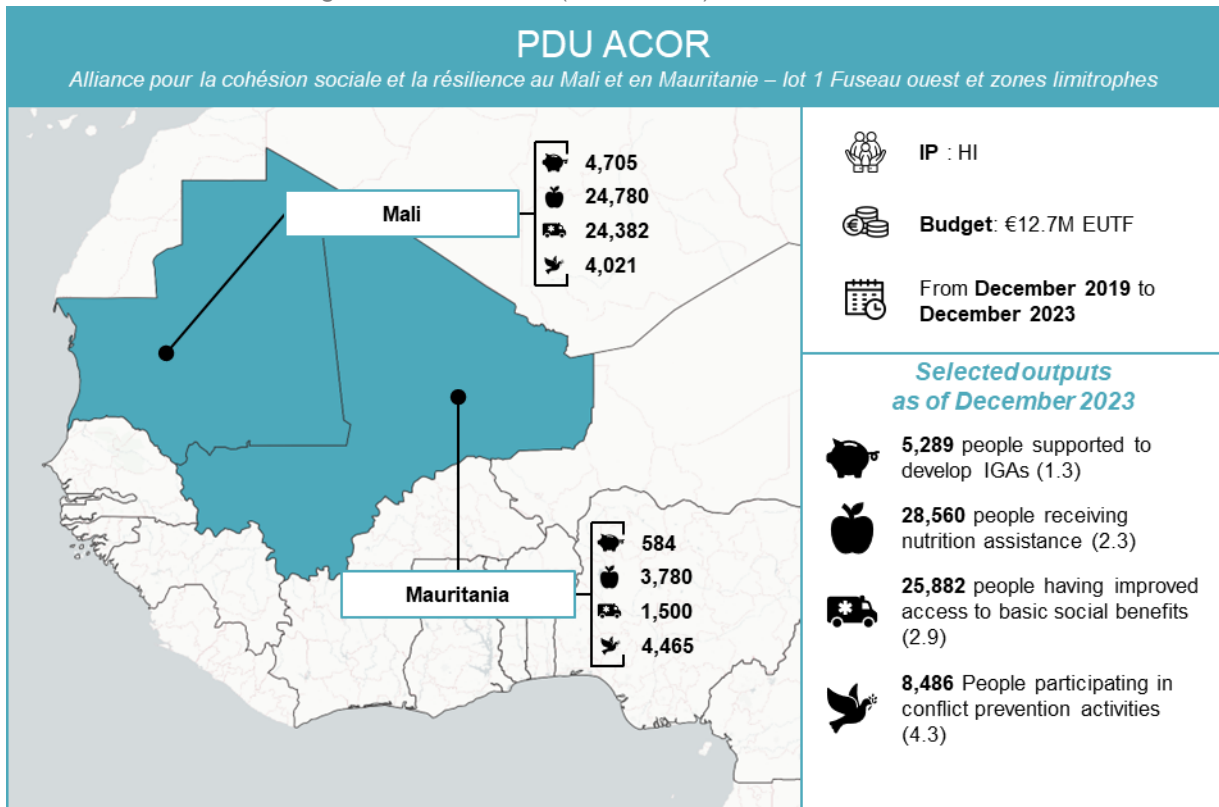

Figure 5: PDU RECOSA (REG-18-07), December 2023

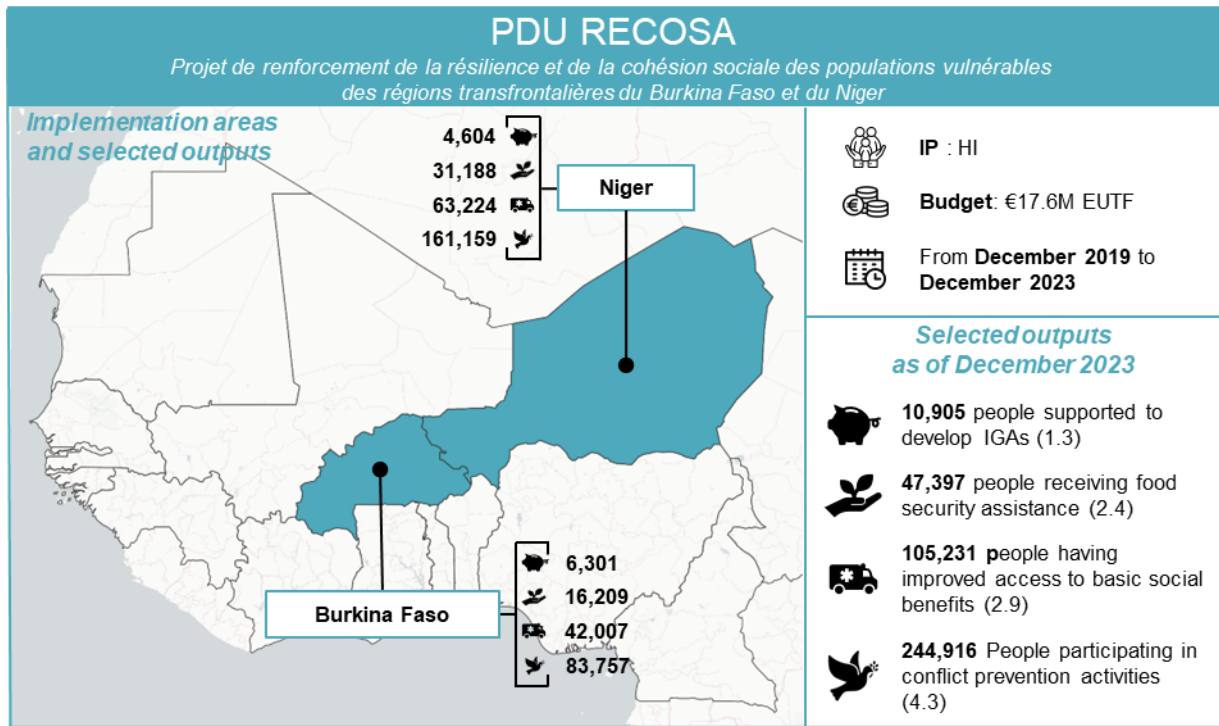

Figure 6: PDU RECOSOC (REG-18-08), December 2023

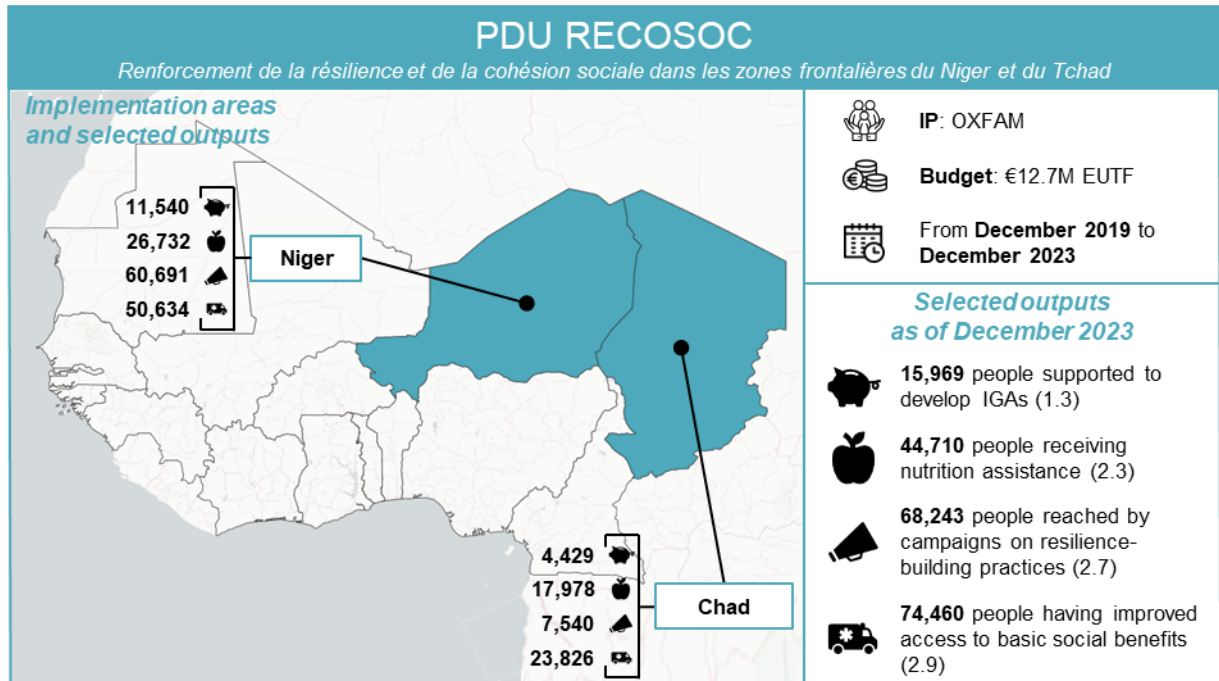
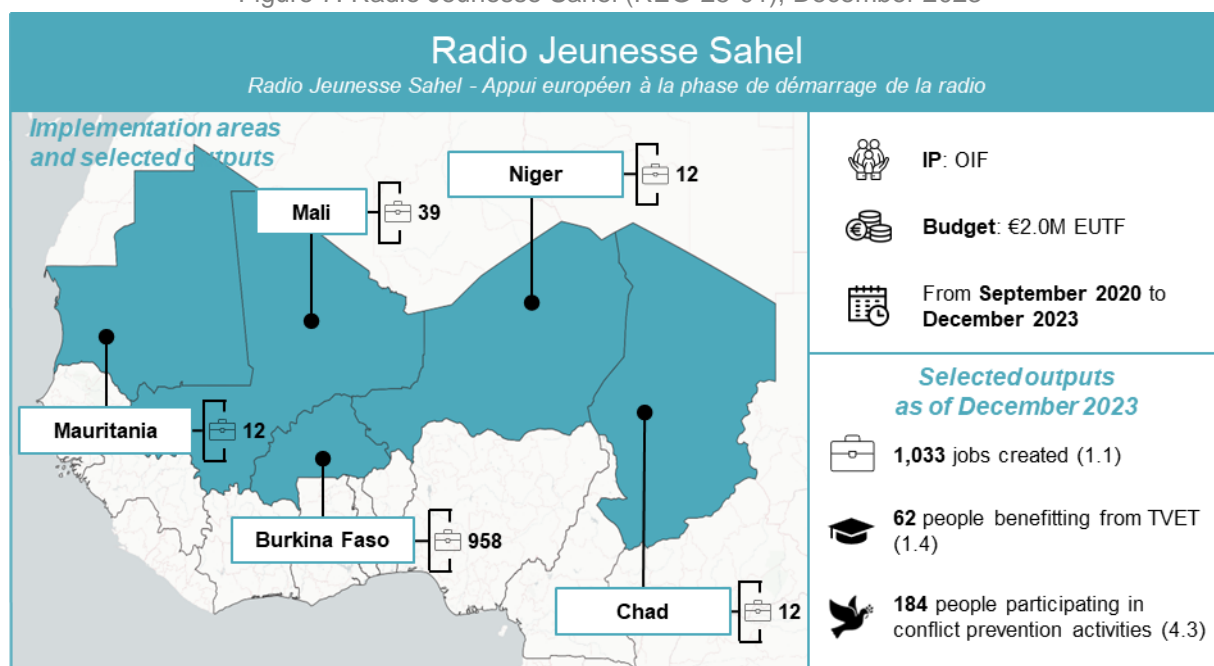

Figure 7: Radio Jeunesse Sahel (REG-25-01), December 2023



## All contracted projects

Table 1: Contracted projects at the regional level, December 2023<sup>1</sup>

Programme	Project code	Project	Lead IP	Budget
Protection and sustainable solutions for migrants and refugees along the Central Mediterranean route	T05-EUTF-REG-REG-04-01	Enhancing Protection, Live-Saving Assistance And Solutions, Including Resettlement For Persons Of Concern With International Protection Needs In Libya And West Africa (Niger And Burkina Faso)	UNHCR	€45,000,000 (completed)
	T05-EUTF-REG-REG-04-03	Protection and Sustainable Solutions for Migrants and Refugees along the Central Mediterranean Route	IOM	€100,000,000 (completed)
Erasmus+ in West Africa and the Horn of Africa	T05-EUTF-REG-REG-05-01	Erasmus+ in West Africa and the Horn of Africa	National Agency	€6,000,000 (completed)
Appui à la coopération régionale des pays du G5 Sahel et au Collège Sahélien de Sécurité	T05-EUTF-SAH-REG-01-01	Appui à la coopération régionale des pays du G5 Sahel et au Collège Sahélien de Sécurité	CIVIPOL	€7,200,000 (completed)
Support to the strengthening of police information systems in the broader West Africa region	T05-EUTF-SAH-REG-03-01	Support to the strengthening of police information systems in the broader West Africa region	Interpol	€5,000,000 (completed)
	T05-EUTF-SAH-REG-03-02	Appui au renforcement du Système d'Information Policière au Tchad	Interpol	€3,000,000
GAR-SI SAHEL (Groupes d'Action Rapides – Surveillance et Intervention au Sahel)	T05-EUTF-SAH-REG-04-01	GAR-SI SAHEL (Groupes d'Action Rapides – Surveillance et Intervention au Sahel)	FIIAPP	€17,986,073 (completed)
	T05-EUTF-SAH-REG-04-02	GAR-SI SAHEL (Groupes d'Action Rapides – Surveillance et Intervention au Sahel) - Burkina Faso	FIIAPP	€16,877,412 (completed)
	T05-EUTF-SAH-REG-04-03	GAR-SI SAHEL (Groupes d'Action Rapides – Surveillance et Intervention au Sahel) - Mali	FIIAPP	€15,219,637 (completed)
	T05-EUTF-SAH-REG-04-04	GAR-SI SAHEL (Groupes d'Action Rapides – Surveillance et Intervention au Sahel) - Niger	FIIAPP	€10,438,963

<sup>1</sup> The table is sorted by contract ID. Both REG-REG and SAH-REG refer to regional programmes.

	T05-EUTF-SAH-REG-04-05	GAR-SI SAHEL (Groupes d'Action Rapides – Surveillance et Intervention au Sahel) - Sénégal	FIIAPP	€7,227,755 (completed)
	T05-EUTF-SAH-REG-04-06	GAR-SI SAHEL (Groupes d'Action Rapides – Surveillance et Intervention au Sahel) - Tchad	FIIAPP	€6,300,499 (completed)
RESILAC – Redressement économique et social inclusif du Lac Tchad	T05-EUTF-SAH-REG-05-01	Soutien aux populations du Bassin du Lac Tchad	AFD	€31,100,000 (completed)
Renforcement de la résilience et de la capacité d'autonomisation des réfugiés, des rapatriés et des personnes déplacées internes liés au conflit du Nord Mali	T05-EUTF-SAH-REG-06-01	Renforcement de la résilience et de la capacité d'autonomisation des réfugiés, des rapatriés et des personnes déplacées internes liés au conflit du Nord Mali - Mali	UNHCR	€5,300,000 (completed)
	T05-EUTF-SAH-REG-06-02	Renforcement de la résilience des populations déplacées par l'instabilité au Nord du Mali et soutien à la coexistence pacifique entre communautés - Burkina Faso	UNHCR	€4,900,000 (completed)
	T05-EUTF-SAH-REG-06-03	Renforcement de la résilience et de la capacité d'autonomisation des réfugiés, des rapatriés et des personnes déplacées internes liés au conflit du Nord Mali - Mauritanie	UNHCR	€4,900,000 (completed)
	T05-EUTF-SAH-REG-06-04	Renforcement de la résilience et de la capacité d'autonomisation des réfugiés, des rapatriés et des personnes déplacées internes liés au conflit du Nord Mali - Niger	UNHCR	€4,900,000 (completed)
Job creation and development of micro enterprises through fair trade and selected value chains	T05-EUTF-SAH-REG-07-01	Création d'emplois équitables et développement durable de micro entreprises à travers la gestion responsable et éthique de chaînes de valeur spécifiques liées aux secteurs de la mode	ITC	€10,000,000 (completed)
Strengthening the management and governance of migration and the sustainable reintegration of returning migrants in Côte d'Ivoire, Ghana and Guinea, Guinea Bissau and Chad	T05-EUTF-SAH-REG-08-01	Strengthening the management and governance of migration and the sustainable reintegration of returning migrants in Côte d'Ivoire	IOM	€2,700,000 (completed)
	T05-EUTF-SAH-REG-08-02	Strengthening the management and governance of migration and the sustainable reintegration of returning migrants in Ghana	IOM	€3,000,000 (completed)
	T05-EUTF-SAH-REG-08-03	Strengthening the management and governance of migration and the sustainable reintegration of returning migrants in Guinea Bissau	IOM	€2,480,000 (completed)
	T05-EUTF-SAH-REG-08-04	Strengthening the management and governance of migration and the sustainable reintegration of returning migrants in Guinea	IOM	€5,400,000 (completed)
	T05-EUTF-SAH-REG-08-05	Strengthening the management and governance of migration and the sustainable reintegration of returning migrants in Chad	IOM	€350,000 (completed)

La Voix des jeunes du Sahel	T05-EUTF-SAH-REG-09-01	La Voix des jeunes du Sahel	HD	€2,200,000 (completed)
Erasmus+ in West Africa	T05-EUTF-SAH-REG-10-01	T05-EUTF-SAH-REG-10-01 Erasmus+ in West Africa	National Agency	€6,000,000 (completed)
Soutenir les entrepreneurs et les petites PME en Afrique de l'Ouest	T05-EUTF-SAH-REG-11-01	I&P accélération au sahel (en appui à l'initiative IPDEV-2)	I&P	€15,500,000
Appui à la Lutte contre la Traite des Personnes dans les pays du Golfe de Guinée	T05-EUTF-SAH-REG-12-01	Appui à la lutte contre la traite des personnes dans les pays du Golfe de Guinée	Expertise France	€17,400,000
Appui à la protection des migrants les plus vulnérables en Afrique de l'Ouest	T05-EUTF-SAH-REG-13-01	Appui à la protection des migrants les plus vulnérables en Afrique de l'ouest	CRE	€10,000,000 (completed)
	T05-EUTF-SAH-REG-13-02	Amélioration de la protection des enfants et jeunes migrant(e)s dans les principales routes migratoires de l'Afrique de l'ouest	Save the Children	€5,000,000 (completed)
	T05-EUTF-SAH-REG-13-03	Appui à la protection des migrants les plus vulnérables du Sahel	Caritas Suisse	€5,000,000 (completed)
Modernizing and strengthening secure identity chains and documental security	T05-EUTF-SAH-REG-14-01	Modernizing and strengthening secure identity chains and documental security (GESTDOC)	CAMOES	€5,000,000
ARCHIPELAGO: an African-European TVET initiative	T05-EUTF-SAH-REG-15-01	ARCHIPELAGO: an African-European TVET initiative	SEQUA	€15,000,000 (completed)
Protection and sustainable solutions for migrants and refugees along the Central Mediterranean route	T05-EUTF-SAH-REG-16-01	Monitoring and evaluation of the EUTF migration management approach and actions in the Sahel and Lake Chad	Altai	€1,995,038 (completed)
Programme d'urgence pour la stabilisation des espaces frontaliers du G5 Sahel	T05-EUTF-SAH-REG-18-01	PDU Médiation communautaire G5-HD	HD	€5,000,000 (completed)
	T05-EUTF-SAH-REG-18-02	Soutien au programme régional d'urgence d'aménagement d'infrastructures de proximité (PDU) du G5 Sahel, composante hydraulique et assainissement pour les zones Nord Tillabéri et Ouest Tahoua au Niger, dans le cadre du PROSEHA	LUXDEV	€8,000,000 (completed)
	T05-EUTF-SAH-REG-18-03	Infrastructures EAU Tchad	ACF	€5,550,000
	T05-EUTF-SAH-REG-18-04	Résilience et cohésion sociale des communautés transfrontalières du Liptako Gourma RECOLG	Save the Children	€17,640,000
	T05-EUTF-SAH-REG-18-05	Projet de consolidation des systèmes d'adduction d'eau potable et d'assainissement des villes de Dori et Djibo au Sahel (P-CSEPA)	ONEA	€3,000,000
	T05-EUTF-SAH-REG-18-06	Alliance pour la cohésion sociale et la résilience au Mali et en Mauritanie – lot 1 Fuseau ouest et zones limitrophes (ACOR)	HI	€12,691,500 (completed)
	T05-EUTF-SAH-REG-18-07	Projet de renforcement de la résilience et de la cohésion sociale des populations vulnérables des régions transfrontalières du Burkina Faso (et du Niger) (RECOSA)	HI	€17,575,000 (completed)
	T05-EUTF-SAH-REG-18-08	Renforcement de la résilience et de la cohésion sociale dans les zones frontalières du Niger et du Tchad (RECOSOC)	OXFAM	€12,734,094 (completed)
	T05-EUTF-SAH-REG-18-09	PROGRESS (programme de résilience et de cohésion sociale au Sahel) -fuseau central	ACH	€27,000,000
	T05-EUTF-SAH-REG-18-10	Améliorons nos vies ! Rétablir les espaces socio-économiques ruraux sécurisés et contrecarrer les menaces des changements environnementaux et des conflits socioculturels	PMLAL	€13,600,000



	T05-EUTF-SAH-REG-18-11	Appui à la résilience et à la réduction de la conflictualité dans les communautés de Mopti au Mali et de Soum au Burkina Faso	IRC	€15,000,000
	T05-EUTF-SAH-REG-18-12	Coordination Interconsortia PDU Burkina Faso	TDH	€1,400,000
	T05-EUTF-SAH-REG-18-13	Interconsortia PDU Mali	HI	€1,400,000
	T05-EUTF-SAH-REG-18-14	Interconsortia Niger - Save the Children	Save the Children	€1,400,000
	T05-EUTF-SAH-REG-18-16	Projet de renforcement de l'accès à l'eau potable et assainissement au profit des personnes déplacées internes (PDI) dans la région du Sahel	CRB	€2,000,000
La voix des jeunes du Sahel - Dialogue entre jeunes et institutions au Sahel (phase II)	T05-EUTF-SAH-REG-19-01	La voix des jeunes du Sahel - Dialogue entre jeunes et institutions au Sahel (phase II)	HD	€5,000,000 (completed)
Programme d'Appui au G5 pour la Sécurité au Sahel Phase II	T05-EUTF-SAH-REG-20-01	Programme d'appui au G5 pour la sécurité au sahel (PAGS) phase II	CIVIPOL	€9,798,500
Appui aux forces de sécurité des pays membres du G5 Sahel pour la lutte contre l'impunité et le renforcement de leurs liens avec les populations	T05-EUTF-SAH-REG-23-01	Renforcement des liens entre populations et Forces de Sécurité Intérieure (FSI) à travers l'intégration des droits de l'homme et du droit international humanitaire dans les missions des FSI	IDDH	€10,310,040
	T05-EUTF-SAH-REG-23-02	Human rights and international humanitarian law compliance of ISF and support to national human rights institutions and civil society in Chad, Mauritania and Niger	OHCHR	€9,630,000 (inception)
	T05-EUTF-SAH-REG-23-03	Appui aux capacités de dialogue et d'actions concertées des Forces de sécurité intérieure dans les environnements de conflictualité et d'insécurité au Burkina Faso, Mali et Niger	Promediation	€2,400,000
Réponse à la crise alimentaire au centre Sahel : support nutritionnel et relèvement	T05-EUTF-SAH-REG-24-01	CRIALCES - Réponse à la CRIsE ALimentaire au CEntre Sahel : support nutritionnel et relèvement	WFP	€20,000,000
Radio Jeunesse Sahel - Appui européen à la phase de démarrage de la radio	T05-EUTF-SAH-REG-25-01	Radio Jeunesse Sahel - Appui européen à la phase de démarrage de la radio	OIF	€2,000,000 (completed)

## 1.3.2. BURKINA FASO

### Newly completed projects

Figure 8: PEV MLAL 2 (BF-08-12), December 2023

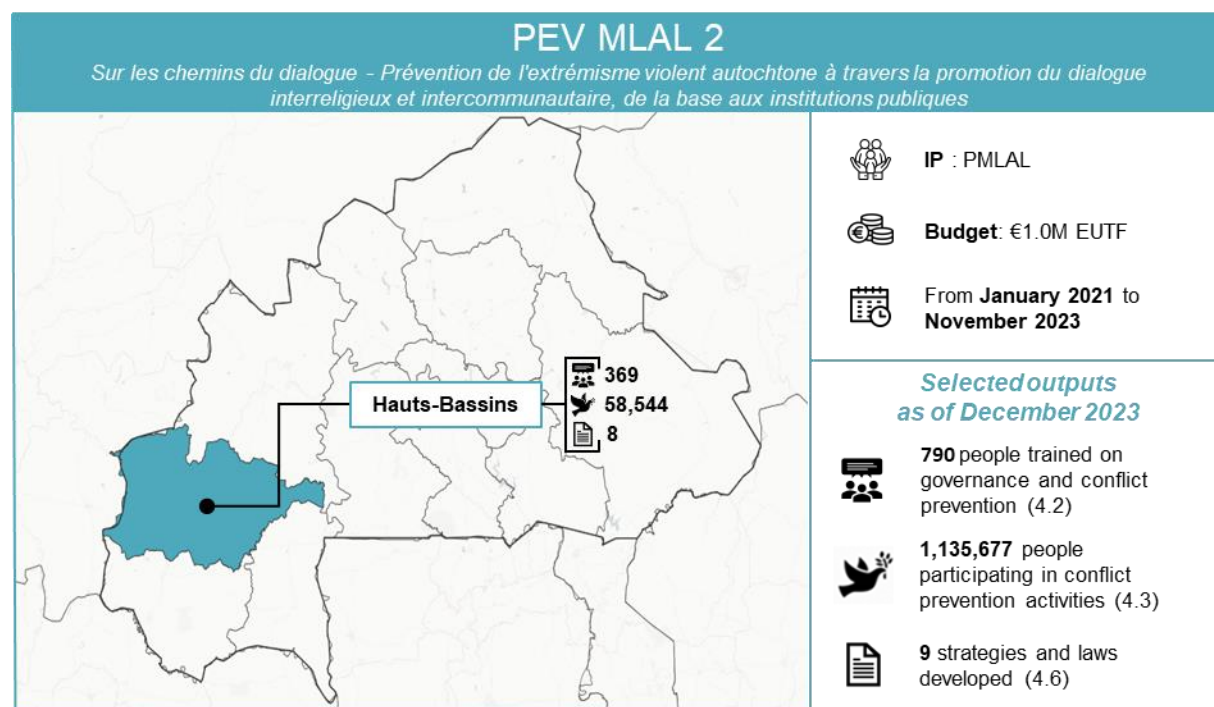

### All contracted projects

Table 2: Contracted projects in Burkina Faso, December 2023

Programme	Project code	Project	Lead IP	Budget
Programme "LRRD" de renforcement de la résilience des communautés vulnérables à l'insécurité alimentaire et nutritionnelle dans les zones frontalières septentrionales au Burkina Faso	T05-EUTF-SAH-BF-01-01	Projet Multisectoriel Intégré de Résilience des ménages pauvres et très pauvres face à l'Insécurité Alimentaire et Nutritionnelle dans les provinces septentrionales de la Boucle du Mouhoun au Burkina Faso	TDH	€5,350,000 (completed)
	T05-EUTF-SAH-BF-01-02	Projet de renforcement de la résilience des communautés vulnérables du Sahel et du Nord	OXFAM	€8,020,000 (completed)
	T05-EUTF-SAH-BF-01-03	Renforcer durablement et de manière intégrée la résilience des populations vulnérables à l'insécurité nutritionnelle dans la région de l'Est au Burkina Faso	ACF	€6,580,000 (completed)
	T05-EUTF-SAH-BF-01-04	Programme "LRRD" de renforcement de la résilience des communautés vulnérables dans les provinces du Soum et du Loroum BURKINA FASO	LVIA	€5,000,000 (completed)

	T05-EUTF-SAH-BF-01-05	Renforcement durable de la résilience des communautés et des ménages vulnérables à l'insécurité alimentaire et nutritionnelle de la province du Yagha dans la région Sahel au Burkina Faso	HI	€5,000,000 (completed)
Insertion et Stabilisation Socio - Economique des Jeunes et Femmes dans la Province du Séno	T05-EUTF-SAH-BF-02-01	Insertion et stabilisation socio-économique des jeunes et des femmes dans la province du Séno	AICS	€5,200,000 (completed)
Programme Gestion Intégrée des Espaces Frontaliers au Burkina Faso	T05-EUTF-SAH-BF-03-01	Programme Gestion Intégrée des Espaces Frontaliers au Burkina Faso (ProGEF)	GIZ	€30,000,000 (completed)
Renforcement de la gestion et de la gouvernance des migrations et le retour et la réintégration durable au Burkina Faso	T05-EUTF-SAH-BF-04-01	IOM - Renforcement de la gestion et de la gouvernance des migrations et le retour et la réintégration durable au Burkina Faso	IOM	€8,300,000 (completed)
Programme d'appui à l'Emploi dans les zones frontalières et périphériques	T05-EUTF-SAH-BF-05-01	Programme d'appui à l'Emploi dans les zones frontalières et périphériques au Burkina Faso	Expertise France	€6,950,000 (completed)
Appui à la compétence professionnelle, l'entrepreneuriat et l'emploi des jeunes et des femmes dans les régions rurales du Burkina Faso	T05-EUTF-SAH-BF-06-01	TUUMA - Appui à la compétence professionnelle, l'entrepreneuriat et l'emploi des jeunes en milieu rural dans des régions rurales du Burkina Faso	ADA	€8,000,000 (completed)
Protection des jeunes dans les zones à risque au Burkina Faso à travers l'éducation et le dialogue.	T05-EUTF-SAH-BF-07-01	Amélioration de l'inclusion sociale des apprenants des Foyers coraniques par l'éducation et le dialogue "Dialogue changement social"	Diakonia	€2,000,000 (completed)
	T05-EUTF-SAH-BF-07-02	Appui à la modernisation de l'enseignement Franco arabe au Burkina Faso	MENA	€7,000,000 (completed)
Rebâtir une cohésion sociale au Nord du Burkina à travers un meilleur suivi de la radicalisation, la promotion du dialogue et la valorisation de l'économie pastoraliste	T05-EUTF-SAH-BF-08-02	Renforcement de l'Etat sur le fait religieux	DGLPAP	€140,000 (completed)
	T05-EUTF-SAH-BF-08-03	Progettomondo MLAL Ensemble Pour Le Dialogue! Prévention De L'Extrémisme Violent Autochtone À Travers La Promotion Du Dialogue Interreligieux Et Intercommunautaire, De La Base Aux Institutions Publiques	PMLAL	€700,000 (completed)
	T05-EUTF-SAH-BF-08-04	Projet d'appui à sa stabilisation des régions nord et est du Burkina à travers le renforcement de l'agropastoralisme et du pastoralisme	APESS	€800,000 (completed)
	T05-EUTF-SAH-BF-08-05	Revalorisation de l'économie pastorale dans les régions du Sahel et centre-nord par la promotion de la coexistence pacifique	VSF	€1,400,000 (completed)
	T05-EUTF-SAH-BF-08-06	Renforcement Du Dialogue Social Et Religieux Au Sein Des Communautés Du Nord Et Du Centre-Nord Du Burkina Faso (Redire)	Educo	€700,000 (completed)

	T05-EUTF-SAH-BF-08-07	Dialogue Inclusif Pour Un « Mieux Vivre Ensemble » Pour La Paix Et La Sécurité Dans La Région Du Sahel	Solidar Suisse	€700,000 (completed)
	T05-EUTF-SAH-BF-08-08	Des Ambassadeurs De La Jeunesse Pour Le Renforcement Du Dialogue Et De La Cohésion Sociale Dans La Région De L' Est Du Burkina Faso Touchée Par L' Extrémisme Violent	SEMFILMS	€700,000 (completed)
	T05-EUTF-SAH-BF-08-09	Projet d'accompagnement des consortia dans le cadre de la mise en oeuvre du programme FFU-PEV	TDH	€610,000 (completed)
	T05-EUTF-SAH-BF-08-10	Projet intégré de monitoring, suivi et de prévention de la radicalisation et de l'extrémisme violent au Burkina Faso	Keoogo	€500,825 (completed)
	T05-EUTF-SAH-BF-08-11	Construire de nouvelles coopérations entre pasteurs nomades et transhumants et les Etats de l'Initiative d'Accra	Promediation	€1,600,000
	T05-EUTF-SAH-BF-08-12	Sur les chemins du dialogue - Prévention de l'extrémisme violent autochtone à travers la promotion du dialogue interreligieux et intercommunautaire, de la base aux institutions publiques	PMLAL	€1,000,000 (completed)
Appui budgétaire pour la mise en œuvre du Programme d'Urgence Sahel du Burkina Faso	T05-EUTF-SAH-BF-09-01	Appui budgétaire pour la mise en œuvre du Programme d'Urgence Sahel du Burkina Faso	MINEFID	€73,750,000 (completed)
	T05-EUTF-SAH-BF-09-02	Assistance à maîtrise d'ouvrage dans le cadre du PUS et communication	Eau vive	€950,000 (completed)
Appui à la justice au Burkina Faso pour renforcer la lutte contre l'impunité au travers d'une justice plus accessible et efficace	T05-EUTF-SAH-BF-11-01	Projet d'appui au renforcement de la justice pour lutter contre l'impunité	Enabel	€3,800,000
	T05-EUTF-SAH-BF-11-02	Appui au renforcement de la justice militaire et de la justice de proximité pour lutter contre l'impunité au Burkina Faso (AJUMJUP)	COGINTA	€6,000,000

### 1.3.3. CAMEROON

#### All contracted projects

Table 3: Contracted projects in Cameroon, December 2023

Programme	Project code	Project	Lead IP	Budget
Programme de réponse à l'impact des mouvements de populations internes et externes dans les régions du septentrion du Cameroun	T05-EUTF-SAH-CM-01-01	Programme de Redressement Economique et Social Inclusif et de Lutte contre l'Insécurité Alimentaire et Nutritionnelle des Territoires du nord Cameroun (RESILIAN)T)	ACF	€13,000,000 (completed)

	T05-EUTF-SAH-CM-01-02	Projet de renforcement de la résilience des populations des régions septentrionales du Cameroun (PRESEC)	SNV	€7,000,000 (completed)
Projet de Promotion de l'Emploi et Renforcement de la Résilience au Nord Cameroun (Extrême-Nord, Nord et Adamaoua)	T05-EUTF-SAH-CM-02-01	Projet d'Appui à la Résilience Socio-Économique des Jeunes Vulnérables (Extrême-Nord, Nord et Adamaoua)	GIZ	€7,000,000 (completed)
Projet d'investissement en appui au développement économique local dans l'Extrême Nord, favorisant l'emploi et l'insertion des jeunes	T05-EUTF-SAH-CM-03-01	Projet d'investissement en appui au développement économique local dans l'Extrême-Nord, favorisant l'emploi et l'insertion des jeunes (approche HIMO)	AFD	€10,000,000 (completed)
Renforcement de la gestion et de la gouvernance des migrations et le retour et la réintégration durable au Cameroun	T05-EUTF-SAH-CM-04-01	IOM - Renforcement de la gestion et de la gouvernance des migrations et le retour et la réintégration durable au Cameroun	IOM	€3,300,000 (completed)

### 1.3.4. CHAD

#### Newly completed projects

Figure 9: DIZA Sud (TD-07-02), December 2023

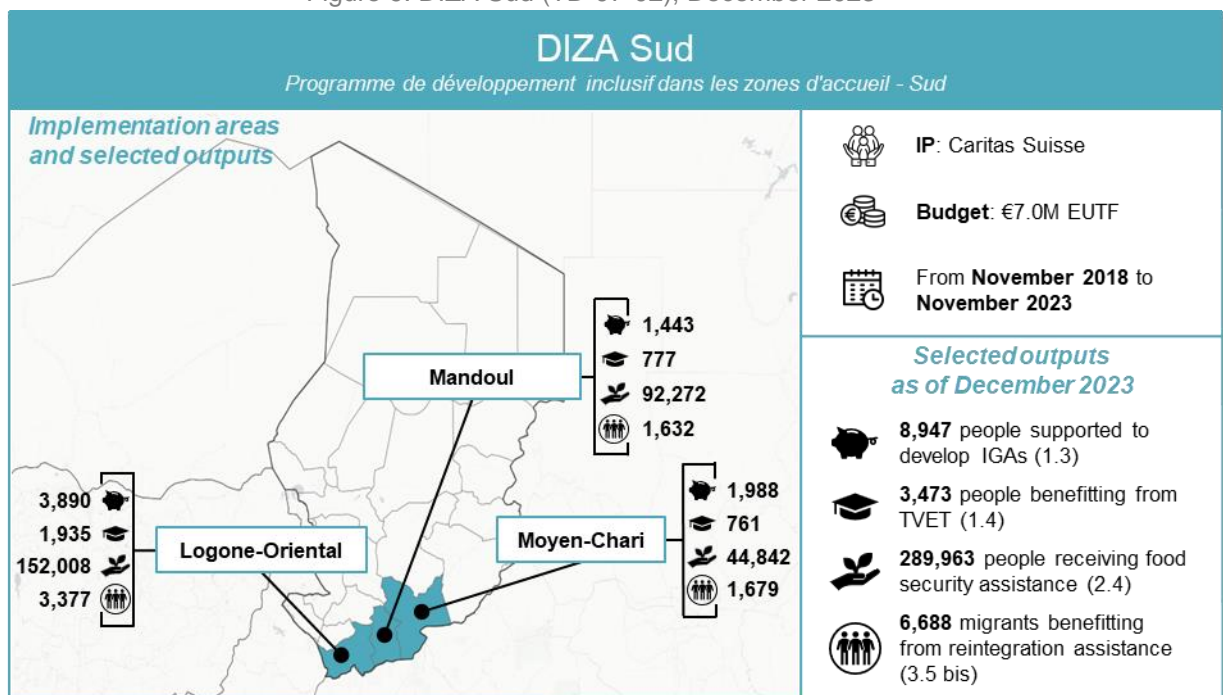

#### All contracted projects

Table 4: Contracted projects in Chad, December 2023

Programme	Project code	Project	Lead IP	Budget
Résilience et emploi au lac Tchad	T05-EUTF-SAH-TD-01-01	Emploi, résilience et cohésion sociale dans la bande sahélienne et la zone du Lac Tchad (RESTE)	OXFAM	€15,000,000 (completed)

	T05-EUTF-SAH-TD-01-04	Campagne de sensibilisation WASH et de mise en place d'une méthodologie de sensibilisation adaptée à l'utilisation rationnelle des latrines communautaires	OXFAM	€1,199,402 (completed)
	T05-EUTF-SAH-TD-01-06	Tavaux de réalisation et de réhabilitation de 40 forages productifs pour hydraulique villageoise et 20 forages hydrauliques semi-urbaine dans les sous-préfectures de Bagasola, Bol et N'Gouri	OXFAM	€924,319 (completed)
	T05-EUTF-SAH-TD-01-07	Tavaux de réalisation et de réhabilitation de 40 forages productifs pour hydraulique villageoise et 20 forages hydrauliques semi-urbaine dans les sous-préfectures de Doum-Doum et Kouloudia	SMC	€624,184 (completed)
	T05-EUTF-SAH-TD-01-08	Tavaux de réalisation et de réhabilitation de 40 forages productifs pour hydraulique villageoise et 20 forages hydrauliques semi-urbaine dans les sous-préfectures de Mani, Massakory, Massaguet	Geyser SA	€533,071 (completed)
	T05-EUTF-SAH-TD-01-09	Travaux de construction de 120 superstructures pour nouveaux et anciens forages réhabilités d'hydraulique villageoise, y compris la fourniture et la pose de 120 pompes à motricité humaine au Tchad.	Vergnet	€947,493 (completed)
	T05-EUTF-SAH-TD-01-10	Construction de 20 unités de production hydraulique (UPH) alimentées par l'énergie photovoltaïque dans la zone de Hadjer Lamis et Lac (s/préfectures de Massakory, Mani, Massaguet et N'Gouri) - lot 1	Berthy	€892,000 (completed)
	T05-EUTF-SAH-TD-01-11	Construction de 20 unités de production hydraulique (uph) alimentées par l'énergie photovoltaïque dans la zone du Lac (s/préfecture de N'Gouri, Bol et Doum-Doum) – lot 2	SMC	€1,172,327 (completed)
	T05-EUTF-SAH-TD-01-12	Contrat mini Aductions d'Eau Potable	Berthy	€1,073,152 (completed)
	T05-EUTF-SAH-TD-01-15	Contrat mini Aductions d'Eau Potable (AEP) et de latrines Lot 2	SMC	€993,877 (completed)
Projet de Renforcement de la Résilience et de la Cohabitation Pacifique au Tchad	T05-EUTF-SAH-TD-02-01	Projet de Renforcement de la Résilience et de la Cohabitation Pacifique au Tchad (PRCPT)	GIZ	€22,250,000 (completed)
Projet de soutien à l'insertion socio-professionnelle des jeunes tchadiens en situation de vulnérabilité	T05-EUTF-SAH-TD-03-01	Projet de soutien à l'insertion socio-professionnelle des jeunes tchadiens en situation de vulnérabilité	AFD	€10,300,000
Appui à la formation et à la sécurité publique au Tchad	T05-EUTF-SAH-TD-05-01	Appui à la formation et à la sécurité publique au Tchad	COGINTA	€9,999,203 (completed)
Appui au déminage, à la protection sociale et au développement des personnes vulnérables	T05-EUTF-SAH-TD-06-01	Appui au déminage, à la protection sociale et au développement des personnes vulnérables	HI	€23,000,000 (completed)
Programme de développement inclusif dans les zones d'accueil	T05-EUTF-SAH-TD-07-01	DIZA Est	Concern	€7,000,000 (completed)
	T05-EUTF-SAH-TD-07-02	DIZA Sud	Caritas Suisse	€7,000,000 (completed)
	T05-EUTF-SAH-TD-07-03	DIZA – appui transversal	UNHCR	€1,000,000 (completed)
Sécurité et gestion des frontières	T05-EUTF-SAH-TD-08-01	SECurité et GEstion des Frontières (SECGEF)	Gvt. Chad	€10,000,000 (completed)

### 1.3.5. CÔTE D'IVOIRE

#### All contracted projects

Table 5 : Contracted projects in Côte d'Ivoire, December 2023

Programme	Project code	Project	Lead IP	Budget
-----------	--------------	---------	---------	--------



Appui à la mise en œuvre de la stratégie nationale de l'état civil et de l'identification en Côte d'Ivoire	T05-EUTF-SAH-CI-02-01	Appui à la mise en œuvre de la stratégie nationale de l'état civil et de l'identification de Côte d'Ivoire	CIVIPOL	€4,949,740
Programme de soutien et de relance à l'économie dans le contexte de la crise du COVID-19 en Côte d'Ivoire	T05-EUTF-SAH-CI-03-01	Programme de soutien et de relance à l'économie dans le contexte de la crise du COVID-19 en Côte d'Ivoire (PSRE COVID CI)	Gvt. Côte d'Ivoire	€24,000,000 (completed)

### 1.3.6. GHANA

#### All contracted projects

Table 6: Contracted projects in Ghana, December 2023

Programme	Project code	Project	Lead IP	Budget
Strengthening Border Security in Ghana	T05-EUTF-SAH-GH-01-01	Strengthening border security in Ghana	ICMPD	€4,840,000
Boosting green employment and enterprise opportunities in Ghana	T05-EUTF-SAH-GH-02-01	Boosting green employment and enterprise opportunities in Ghana	SNV	€9,840,000
	T05-EUTF-SAH-GH-02-02	Boosting green employment and enterprise opportunities in Ghana	UNCDF	€9,940,000

### 1.3.7. GUINEA

#### All contracted projects

Table 7: Contracted projects in Guinea, December 2023

Programme	Project code	Project	Lead IP	Budget
Programme d'appui à l'intégration socio-économique des jeunes	T05-EUTF-SAH-GN-01-01	Programme d'appui à l'intégration socio-économique des jeunes en République de Guinée - INTEGRA (ITC)	ITC	€15,000,000
	T05-EUTF-SAH-GN-01-02	Programme d'appui à l'intégration socio-économique des jeunes en République de Guinée - INTEGRA Enabel	Enabel	€35,000,000
	T05-EUTF-SAH-GN-01-03	Programme d'appui à l'intégration socio-économique des jeunes en République de Guinée - INTEGRA GIZ	GIZ	€10,000,000
Améliorer la résilience des populations vulnérables de Guinée	T05-EUTF-SAH-GN-04-01	RESIGUI - Améliorer la résilience des populations vulnérables de Guinée	WFP	€8,000,000 (completed)
Projet pilote d'amélioration des performances de l'état civil guinéen par le recours à la digitalisation	T05-EUTF-SAH-GN-05-01	Projet pilote d'amélioration des performances de l'état civil guinéen par le recours à la digitalisation	Enabel	€4,950,000

### 1.3.8. MALI

#### Newly completed projects

Figure 10: Diaspora Mali AFD (ML-05-01), December 2023

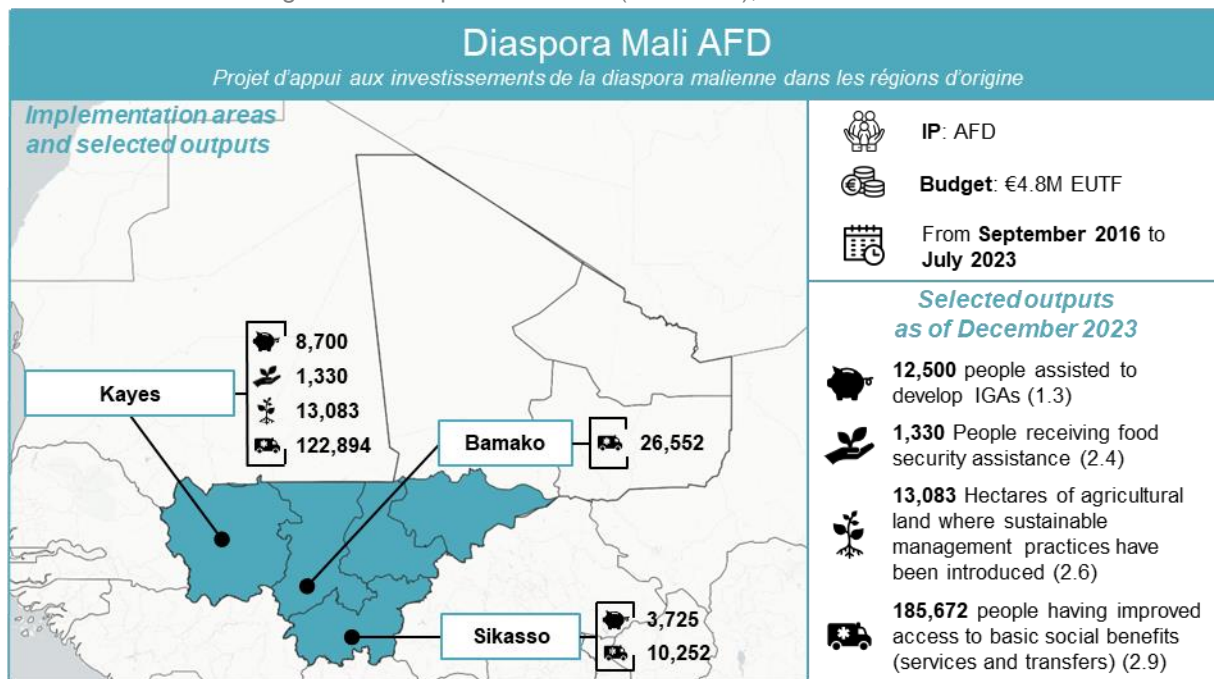
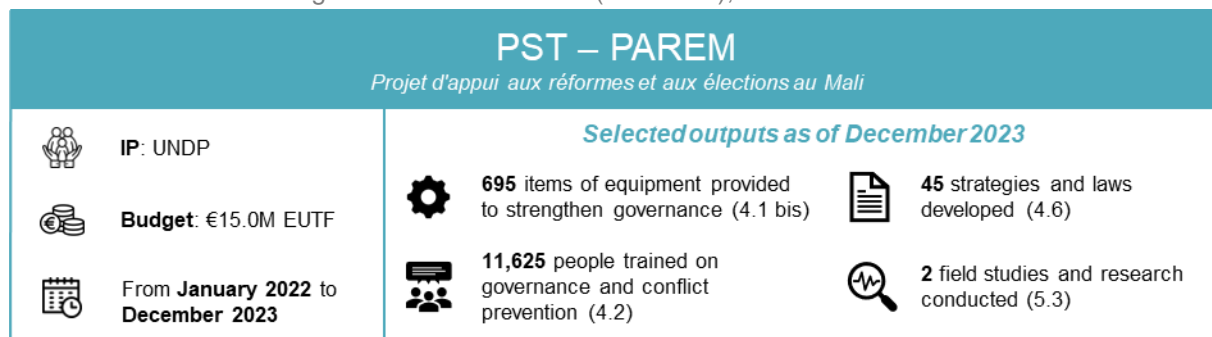

Figure 11: PST - PAREM (ML-14-01), December 2023



#### All contracted projects

Table 8 : Contracted projects in Mali, December 2023

Programme	Project code	Project	Lead IP	Budget
Programme de renforcement de la résilience des communautés, des ménages et des individus vulnérables à l'insécurité alimentaire et nutritionnelle au Mali	T05-EUTF-SAH-ML-01-01	Consortium Alliance pour la Résilience Communautaire	HI	€14,940,000 (completed)
	T05-EUTF-SAH-ML-01-02	Partenariat pour le Renforcement de la Résilience à l'Insécurité Alimentaire et Nutritionnelle au Nord Mali (PRIAN)	SOS SAHEL	€4,560,000 (completed)

	T05-EUTF-SAH-ML-01-03	Renforcement des capacités de résilience à l'insécurité alimentaire et nutritionnelle des populations vulnérables des régions de Gao et Mopti	LVIA	€4,000,000 (completed)
Création d'emplois par l'amélioration de la filière de l'anacarde, afin d'atténuer les causes de l'émigration, dans les régions de Sikasso, Kayes et Koulikoro	T05-EUTF-SAH-ML-02-01	Projet d'Appui à la Filière de l'Anacarde au Mali (PAFAM)	AECID	€13,500,000 (completed)
Relance de l'Economie et Appui aux Collectivités II	T05-EUTF-SAH-ML-03-01	Relance De L'Economie Et Appui Aux Collectivites Dans Le Nord Du Mali li	LUXDEV	€10,000,000 (completed)
Sécurité et Développement au Nord du Mali – phase 2	T05-EUTF-SAH-ML-04-01	Securite Et Developpement Au Nord Du Mali Phase 2 (SDNM2)	AFD	€13,000,000 (completed)
Projet d'appui aux investissements de la diaspora malienne dans les régions d'origine	T05-EUTF-SAH-ML-05-01	Projet D'Appui Aux Investissements De La Diaspora Malienne Dans Les Regions D Origine	AFD	€4,845,720 (completed)
	T05-EUTF-SAH-ML-05-02	Investissement de la diaspora dans l'entreprenariat durable des jeunes ruraux au Mali	IFAD	€1,000,000
Programme d'Appui au Renforcement de la Sécurité dans les régions de Mopti et de Gao et à la gestion des zones frontalières	T05-EUTF-SAH-ML-06-02	Programme d'Appui au Renforcement de la Sécurité Mali	Expertise France	€42,969,891
Renforcement de la gestion et de la gouvernance des migrations et le retour et la réintégration durable au Mali	T05-EUTF-SAH-ML-07-01	Projet d'information et de sensibilisation sur les risques et dangers de la migration irrégulière et la promotion de la libre circulation dans l'espace CEDEAO	AECID	€3,200,000 (completed)
	T05-EUTF-SAH-ML-07-02	IOM - Renforcement de la gestion et de la gouvernance des migrations et le retour et la réintégration durable au Mali	IOM	€11,800,000 (completed)
Programme d'appui au fonctionnement de l'état civil au Mali: appui à la mise en place d'un système d'information sécurisé	T05-EUTF-SAH-ML-08-01	CIVIPOL - Programme d'appui au fonctionnement de l'état civil au Mali: appui à la mise en place d'un système d'information sécurisé	CIVIPOL	€11,850,000 (completed)
	T05-EUTF-SAH-ML-08-02	CTB - Programme d'appui au fonctionnement de l'état civil au Mali: appui à la mise en place d'un système d'information sécurisé	Enabel	€13,150,000 (completed)
Youth Employment Creates Opportunities At Home in Mali	T05-EUTF-SAH-ML-09-01	SNV - Youth Employment Creates Opportunities At Home in Mali	SNV	€20,000,000 (completed)
Programme Jeunesse et Stabilisation – régions du centre du Mali	T05-EUTF-SAH-ML-10-01	Programme jeunesse et stabilisation des régions du centre du Mali	GIZ	€43,500,000
Appui au Développement Economique Local et à la prévention des conflits dans les régions de Tombouctou et Gao	T05-EUTF-SAH-ML-12-01	Appui au Développement Economique Local et à la prévention des conflits dans les régions de Tombouctou et Gao	LUXDEV	€13,000,000 (completed)
Partenariat Opérationnel Conjoint, de lutte contre l'immigration irrégulière, le trafic de migrants et la traite des êtres humains en République du Mali (POC Mali)	T05-EUTF-SAH-ML-13-01	Partenariat opérationnel conjoint, de lutte contre l'immigration irrégulière, le trafic de migrants et la traite des êtres humains en république du Mali	CIVIPOL	€2,800,000 (completed)
Programme de soutien à la transition en République du Mali	T05-EUTF-SAH-ML-14-01	Projet d'appui aux réformes et aux élections au Mali (2021-2023)	UNDP	€15,000,000 (completed)
	T05-EUTF-SAH-ML-14-02	Projet d'appui à l'observation citoyenne du cycle électoral de la transition 2020-2022 au Mali	ECES	€3,500,000 (completed)

T05-EUTF-SAH-ML-14-12	Résilience et développement durable sur la bande agropastorale au Mali	WFP	€12,500,000
T05-EUTF-SAH-ML-14-13	Programme d'Appui au Renforcement de la Sécurité (PARSEC Mali Phase 2)	Expertise France	€16,025,000
T05-EUTF-SAH-ML-14-14	Programme Jeunesse et Stabilisation II	GIZ	€13,300,000

### 1.3.9. MAURITANIA

#### Newly completed projects

Figure 12: Promopêche AECID (MR-05-01), December 2023

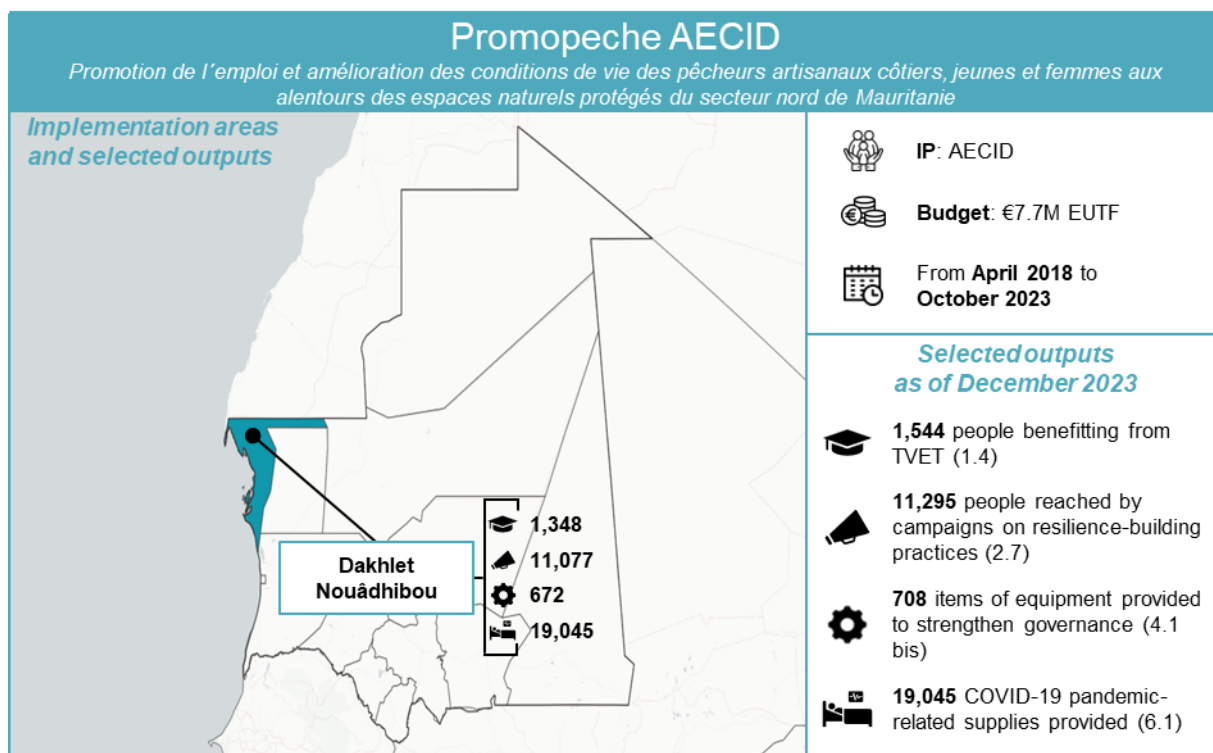
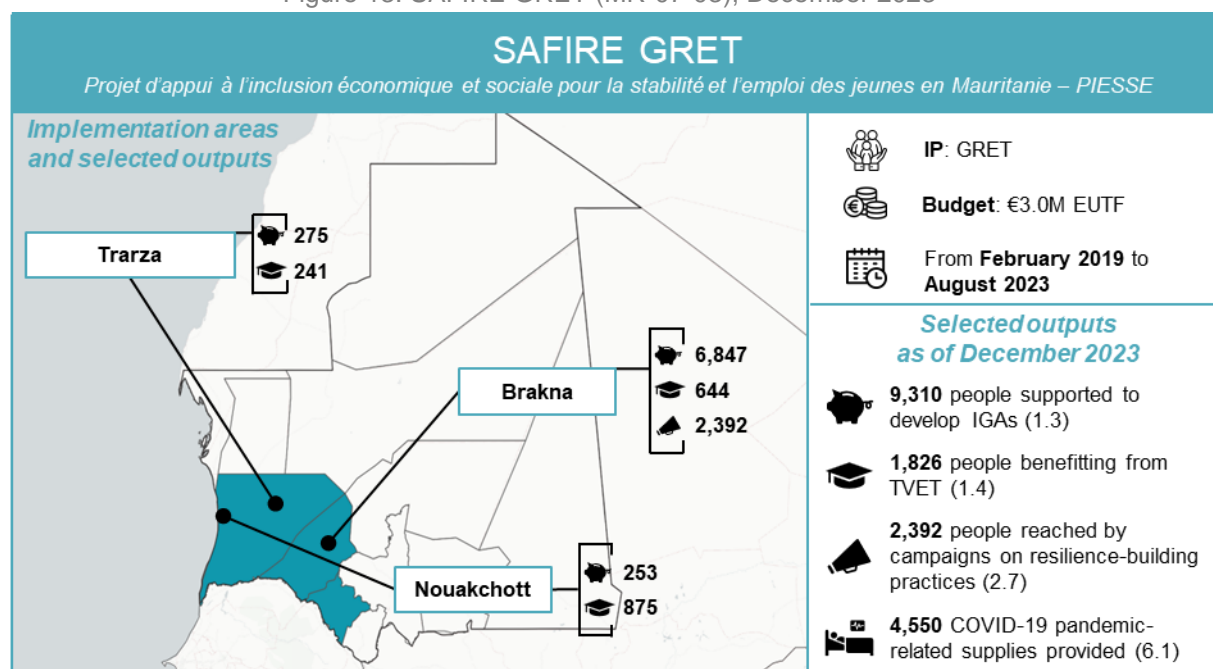

Figure 13: SAFIRE GRET (MR-07-03), December 2023



## All contracted projects

Table 9: Contracted projects in Mauritania, December 2023

Programme	Project code	Project	Lead IP	Budget
Amélioration de l'employabilité des jeunes et des capacités des PME par le développement du sous-secteur du BTP	T05-EUTF-SAH-MR-01-01	Projet Pecobat : Amélioration De L' Employabilité Des Jeunes Et Des Capacités Des Pme Par Le Développement Du Sous-Secteur Du Btp En Matériaux Locaux Et De La Formation Professionnalisante Dans Les Chantiers Écoles Construction	ILO	€3,200,000 (completed)
Renforcement des capacités pour une meilleure gestion de la migration afin de protéger l'enfance migrante contre l'exploitation et la traite	T05-EUTF-SAH-MR-02-01	Renforcement des capacités pour une meilleure gestion de la migration afin de protéger les enfants migrants contre l'exploitation et la traite	Save the Children	€3,000,000 (completed)
Contribuer au renforcement de la gouvernance et de la gestion des migrations et des frontières, et faciliter la protection, le retour et la réintégration durable de migrants en Mauritanie	T05-EUTF-SAH-MR-03-01	IOM - Renforcement de la gestion des migrations et des frontières, et faciliter la protection, le retour et la réintégration durable de migrants	IOM	€8,000,000 (completed)
Création d'emplois décents et consolidation de l'emploi existant pour les jeunes et potentiels migrants dans le secteur de la pêche artisanale	T05-EUTF-SAH-MR-04-01	GIZ - Création d'emplois décents et consolidation de l'emploi pour les jeunes et potentiels migrants dans le secteur de la pêche artisanale	GIZ	€2,000,000 (completed)
	T05-EUTF-SAH-MR-04-02	OIT - Création d'emplois décents et consolidation de l'emploi existant pour les jeunes et potentiels migrants dans le secteur de la pêche artisanale	ILO	€14,000,000
Promotion de l'emploi et amélioration des conditions de vie des pêcheurs artisanaux côtiers, jeunes et femmes aux alentours des espaces naturels protégés du secteur nord de Mauritanie	T05-EUTF-SAH-MR-05-01	AECID - Promotion de l'emploi et amélioration des conditions de vie des pêcheurs artisanaux côtiers, jeunes et femmes aux alentours des espaces naturels protégés du secteur nord de Mauritanie	AECID	€7,700,000 (completed)

Résilience pour la cohésion sociale et culturelle en République Islamique de Mauritanie	T05-EUTF-SAH-MR-06-02	Phase de mise en oeuvre du projet d'appui à la prévention de la radicalisation en Mauritanie	Expertise France	€5,578,754 (completed)
Programme de renforcement de la résilience des communautés urbaines et rurales vulnérables en Mauritanie	T05-EUTF-SAH-MR-07-01	Résilience Communautaire et Institutionnelle pour l'Insertion Economique et Sociale des Jeunes et des Femmes à Nouakchott, au Hodh El Chargui et Hodh El Gharbi, en Mauritanie (SAFIRE OXFAM)	OXFAM	€4,000,000 (completed)
	T05-EUTF-SAH-MR-07-02	Renforcer les populations vulnérables par l'insertion professionnelle, le développement agropastoral et para-agricole et l'amélioration à la résilience face à l'insécurité alimentaire et au changement climatique (SAFIRE RF)	CRF	€3,000,000 (completed)
	T05-EUTF-SAH-MR-07-03	Projet d'appui à l'inclusion économique et sociale pour la stabilité et l'emploi des jeunes en Mauritanie – PIESSE (SAFIRE PIESSE)	GRET	€3,000,000 (completed)
L'UE pour le nexus sécurité-résilience-développement en Mauritanie	T05-EUTF-SAH-MR-08-01	Appui budgétaire "L'UE pour le nexus sécurité-résilience-développement en Mauritanie"	Gvt. Mauritania	€20,000,000 (completed)
	T05-EUTF-SAH-MR-08-03	Appui à la société civile et aux acteurs institutionnels dans le domaine de la protection des migrants et des droits humains en Mauritanie	IOM	€1,500,000 (completed)
	T05-EUTF-SAH-MR-08-04	Appui stratégique dans le domaine de la sécurité et notamment de la sécurité maritime	FIIAPP	€2,000,000 (completed)
Partenariat Opérationnel Conjoint pour la Mauritanie	T05-EUTF-SAH-MR-09-01	Création d'un partenariat opérationnel conjoint pour appuyer la lutte contre le trafic illicite de migrants et la gestion de l'immigration irrégulière en Mauritanie	FIIAPP	€4,500,000

### 1.3.10. NIGER

#### Newly completed projects

Figure 14: ProEMPLOI (NE-13-01), December 2023

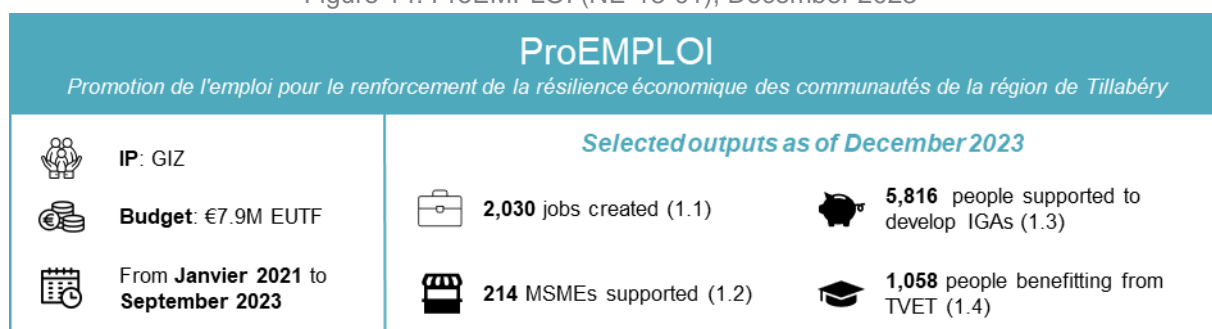
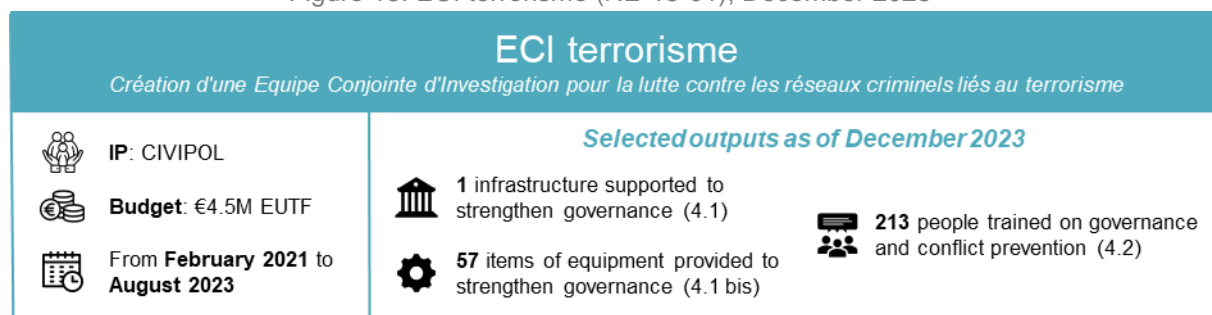

Figure 15: ECI terrorisme (NE-15-01), December 2023





## All contracted projects

Table 10: Contracted projects in Niger, December 2023







Programme	Project code	Project	Lead IP	Budget
Mécanisme de Réponse et de Ressources pour les Migrants	T05-EUTF-SAH-NE-01-01	Migrant Resource And Response Mechanism	IOM	€6,999,893 (completed)
Renforcement de la gestion durable des conséquences des flux migratoires	T05-EUTF-SAH-NE-02-01	Renforcement De La Gestion Durable Des Conséquences Des Flux Migratoires	GIZ	€31,950,000 (completed)
Projet d'appui aux filières agricoles dans les régions de Tahoua et Agadez	T05-EUTF-SAH-NE-03-01	Projet d'appui aux filières agricoles dans les régions de Tahoua et Agadez (Niger)	AFD	€30,000,000 (completed)
Appuyer la formation et l'insertion professionnelle des jeunes filles et garçons des régions d'Agadez et Zinder en vue de contribuer au développement socioéconomique de ces deux régions	T05-EUTF-SAH-NE-04-01	Appuyer la formation et l'insertion professionnelle des jeunes filles et garçons des régions d'Agadez et Zinder en vue de contribuer au développement socioéconomique de ses deux régions	LUXDEV	€6,900,000 (completed)
Création d'une Equipe Conjointe d'Investigation pour la lutte contre les réseaux criminels liés à l'immigration irrégulière, la traite des êtres humains et le trafic des migrants	T05-EUTF-SAH-NE-05-01	Création d'une Equipe Conjointe d'Investigation (ECI) pour la lutte contre les réseaux criminels liés à l'immigration irrégulière, la traite des êtres humains et le trafic des migrants	FIIAPP	€11,500,000 (completed)
Contrat relatif à la Reconstruction de l'Etat au Niger en complément du SBC II en préparation / Appui à la Justice, Sécurité et à la Gestion des Frontières au Niger	T05-EUTF-SAH-NE-06-01	Appui budgétaire à la Justice, Sécurité et à la Gestion des Frontières au Niger	Gvt. Niger	€85,000,000 (completed)
	T05-EUTF-SAH-NE-06-02	Contrat relatif à la Reconstruction de l'Etat au Niger en complément du SBC II en préparation / Appui à la Justice, Sécurité et à la Gestion des Frontières au Niger	CIVIPOL	€3,998,300 (completed)
	T05-EUTF-SAH-NE-06-03	Volet Justice du Programme d'Appui à la Sécurité et à la Justice au Niger (AJUSEN)	AFD	€6,000,000 (completed)
	T05-EUTF-SAH-NE-06-07	Programme d'appui à la stabilisation et la cohésion sociale dans les zones frontalières Est et Sud-Ouest du Niger	HACP	€1,500,000 (inception)
	T05-EUTF-SAH-NE-06-08	Programme d'appui à la stabilisation de la situation des populations retournées dans leurs villages d'origines dans la région de Diffa	Garkua	€4,037,805
	T05-EUTF-SAH-NE-06-09	Renforcement du Dispositif de Promotion et Protection des Droits Humains (RDPPDH) au Niger	CNDH	€1,000,000
	Renforcement de la gestion et de la gouvernance des migrations et le retour durable au Niger	T05-EUTF-SAH-NE-07-01	Initiative EUTF - IOM pour la protection et la réintégration des migrants - Niger	IOM

Plan d'actions à impact économique rapide à Agadez	T05-EUTF-SAH-NE-08-01	Pilotage du Plan d'Actions à Impact Economique Rapide dans la Région d'Agadez - AGAPAIR	HACP	€1,075,000 (completed)
	T05-EUTF-SAH-NE-08-02	Projet d'Appui à la Stabilité Socioéconomique dans la Région d'Agadez/PASSERAZ	KARKARA	€3,500,000 (completed)
	T05-EUTF-SAH-NE-08-03	Projet d'intégration économique et sociale des jeunes : Emploi pour le patrimoine d'Agadez (EPPA)	CISP	€2,725,000 (completed)
Renforcement de la résilience institutionnelle et communautaire dans la région Diffa, Bassin du Lac Tchad, Niger	T05-EUTF-SAH-NE-09-01	Renforcement de la résilience institutionnelle et communautaire dans la région Diffa, Bassin du Lac Tchad, Niger	UNHCR	€12,000,000 (completed)
Projet intégré d'appui à la résilience des populations vulnérables réfugiées, déplacées, retournées et hôtes de la région de Diffa, Niger	T05-EUTF-SAH-NE-10-01	Projet intégré d'appui à la résilience des populations vulnérables réfugiées, déplacées, retournées et hôtes de la région de Diffa, Niger	ACTED	€10,000,000 (completed)
Création d'emplois et d'opportunités économiques à travers une gestion durable de l'environnement dans les zones de transit et départ au Niger	T05-EUTF-SAH-NE-11-01	Les jeunes entreprennent et s'emploient au Niger	SNV	€8,865,000 (completed)
	T05-EUTF-SAH-NE-11-02	DURAZINDER - Programme de création d'emplois et d'opportunités économiques à travers une gestion durable de l'environnement dans les zones de départ et de transit du Niger	Enabel	€6,895,000 (completed)
	T05-EUTF-SAH-NE-11-03	Durabilité de l'environnement et stabilisation économique sur la route de transit	AICS	€13,790,000 (completed)
Stabilisation et renforcement socio-économique des populations affectées par la migration irrégulière dans les zones de transit au Niger	T05-EUTF-SAH-NE-12-01	Pilotage du projet d'appui à la stabilisation et renforcement socio-économique des populations affectées par la migration irrégulière dans les zones de transit au Niger (PASREP)	HACP	€2,377,570
	T05-EUTF-SAH-NE-12-02	Projet de stabilisation et du renforcement socio-économique dans les régions d'Agadez et de Zinder	KARKARA	€1,749,000
	T05-EUTF-SAH-NE-12-03	Projet d'appui à la stabilité socioéconomique et à la paix dans la région d'Agadez (PASP)	Garkua	€3,138,349 (completed)
Promotion de l'emploi pour le renforcement de la résilience économique des communautés dans la région de Tillabéry	T05-EUTF-SAH-NE-13-01	Promotion de l'emploi pour le renforcement de la résilience économique des communautés de la région de Tillabéry	GIZ	€7,860,000 (completed)
Résilience agro-sylvo-pastorale, Ouest Niger	T05-EUTF-SAH-NE-14-01	Résilience agro-sylvo-pastorale, Ouest Niger	Enabel	€4,860,000
	T05-EUTF-SAH-NE-14-02	Sécurisation et résilience du Parc W Niger et périphérie	APN	€2,070,000
Création d'une Equipe Conjointe d'Investigation pour la lutte contre les réseaux criminels liés au terrorisme	T05-EUTF-SAH-NE-15-01	Création d'une Equipe Conjointe d'Investigation (ECI) pour la lutte contre les réseaux criminels liés au terrorisme	CIVIPOL	€4,450,000 (completed)
Soutien à la création d'un escadron polyvalents de la Garde Nationale du Niger	T05-EUTF-SAH-NE-16-01	Soutien à la création d'un escadron polyvalent de la Garde Nationale du Niger	COGINTA	€4,450,000 (completed)

## 1.3.11. NIGERIA

### Newly completed projects

Figure 16: One UN Response Plan (NG-09-01), December 2023

One UN Response Plan	
<i>EU Support to the United Nations 'One UN Response Plan to COVID-19 in Nigeria'</i>	
<b>Selected outputs as of December 2023</b>	
 <b>IP: UNDP</b>	
 <b>Budget: €49.7M EUTF</b>	 <b>12,607,419</b> COVID-19 pandemic-related supplies provided (6.1)
 <b>From May 2020 to December 2023</b>	 <b>5,975,718</b> people benefitting from COVID-19-related activities (6.2)
	 <b>17,183</b> MSMEs supported (1.2)
	 <b>50,619</b> basic social services delivered (2.2)

### All contracted projects

Table 11: Contracted projects in Nigeria, December 2023

Programme	Project code	Project	Lead IP	Budget
Linking Relief, Rehabilitation and Development and promoting the stability and safety of communities in displacement in North East Nigeria	T05-EUTF-SAH-NG-01-01	Promoting Stability in Nigeria's Northeast	DRC	€5,500,000 (completed)
	T05-EUTF-SAH-NG-01-02	Multi-sector support to the displaced in Adamawa and Borno States	IRC	€4,000,000 (completed)
	T05-EUTF-SAH-NG-01-03	Promoting Resilience and Peaceful Coexistence Among Displacement Affected Communities in Northeast Nigeria	NRC	€2,123,000 (completed)
Investing in the Safety and Integrity of Nigerian Girls	T05-EUTF-SAH-NG-02-01	Investing In The Safety And Integrity Of Nigerian Girls (I-Sing)	Mercy Corps	€3,500,633 (completed)
Enhancing state and community level conflict management capability in North Eastern Nigeria	T05-EUTF-SAH-NG-03-01	Enhancing state and community level conflict management capability in North Eastern Nigeria	British Council	€21,000,000 (completed)
Strengthening the management and governance of migration and the sustainable reintegration of returning migrants in Nigeria	T05-EUTF-SAH-NG-04-01	IOM - Strengthening the management and governance of migration and the sustainable reintegration of returning migrants in Nigeria	IOM	€15,500,000 (completed)
Strengthening Psychosocial Support, Mental Health, Reintegration and Protection Services for children in Borno, including children associated with Boko Haram	T05-EUTF-SAH-NG-06-01	UNICEF - Strengthening Psychosocial Support, Mental Health, Reintegration and Protection Services for children in Borno, including children associated with Boko Haram	UNICEF	€4,500,000 (completed)
EU Support to Response, Recovery and Resilience in Borno State	T05-EUTF-SAH-NG-07-01	Restoring And Promoting Sustainable Agriculture Based Livelihoods For Food Security And Nutrition Improvement In Borno State	FAO	€20,000,000 (completed)
EU Support to the United Nations 'One UN Response Plan to COVID-19 in Nigeria'	T05-EUTF-SAH-NG-09-01	EU Support to the United Nations 'One UN Response Plan to COVID-19 in Nigeria'	UNDP	€49,750,000 (completed)

## 1.3.12. SENEGAL

### Newly completed projects

Figure 17: Gouv. Migrations (SN-06-03), December 2023

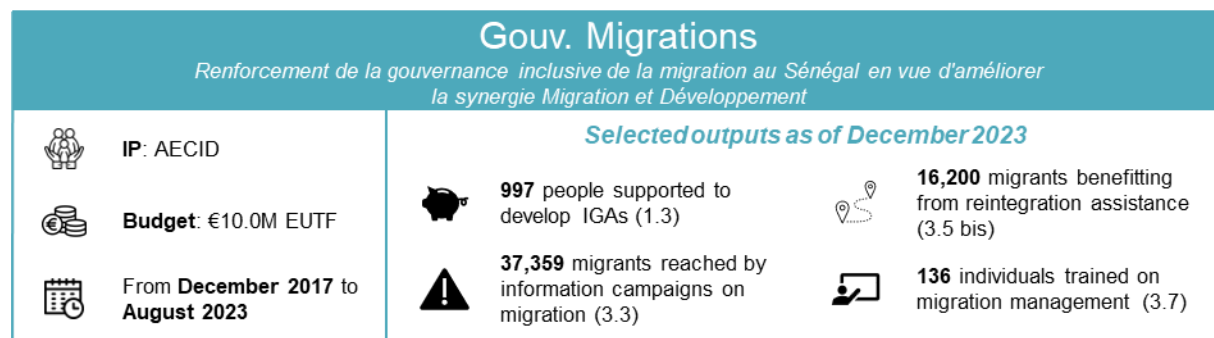

### All contracted projects

Table 12: Contracted projects in Senegal, December 2023

Programme	Project code	Project	Lead IP	Budget
Résilience des populations les plus vulnérables face aux crises nutritionnelles et alimentaires dans les zones de départ de Podor, Ranérou, Matam et Kanel	T05-EUTF-SAH-SN-01-01	Amélioration de la réponse des communautés les plus vulnérables face aux crises nutritionnelles et alimentaires dans les départements de Podor, Ranérou, Matam et Kanel	AECID	€8,000,000 (completed)
Projet de renforcement de la sécurité alimentaire et nutritionnelle dans la région de Matam	T05-EUTF-SAH-SN-03-01	Projet de renforcement de la sécurité alimentaire et nutritionnelle dans la région de Matam	ACTED	€1,100,000 (completed)
Développer l'emploi au Sénégal: renforcement de la compétitivité des entreprises et de l'employabilité dans les zones de départ	T05-EUTF-SAH-SN-04-01	Développer l'emploi au Sénégal: renforcement de la compétitivité des entreprises et de l'employabilité dans les zones de départ	AFD	€16,000,000 (completed)
	T05-EUTF-SAH-SN-04-02	Développer l'emploi au Sénégal : accès équitable à la formation professionnelle	LUXDEV	€19,000,000 (completed)
	T05-EUTF-SAH-SN-04-04	Communication "Réussir au Sénégal"	20STM	€544,060 (completed)
	T05-EUTF-SAH-SN-04-05	Développer l'emploi au Sénégal - "Oser entreprendre !"	PPI	€2,000,000 (completed)
	T05-EUTF-SAH-SN-04-06	Accompagnement des jeunes vers l'emploi au Sud du Sénégal (AjeSud)	GRET	€2,000,000 (completed)
	T05-EUTF-SAH-SN-04-07	Communication "Tekki Fii"	AF Consulting Senegal	€369,784 (completed)

Projet d'Appui à la réduction de la migration à travers la Création d'Emplois Ruraux au Sénégal, par la mise en place de fermes agricoles villageoises et individuelles	T05-EUTF-SAH-SN-05-01	PACERSEN - Projet d'appui à la réduction de la migration à travers la création d'emploi ruraux au Sénégal, par la mise en place de fermes agricoles villageoises et individuelles (fermes Natanguées) dans les régions à haute potentialité migratoire	AECID	€10,000,000 (completed)
	T05-EUTF-SAH-SN-05-02	PACERSEN bis - Projet d'appui à la réduction de la migration à travers la création d'emploi ruraux au Sénégal, par la mise en place de fermes agricoles villageoises et individuelles (fermes Natanguées) dans les régions à haute potentialité migratoire	AICS	€10,000,000 (completed)
Renforcement de la gestion et de la gouvernance des migrations et le retour et la réintégration durable au Sénégal et accompagnement des investissements de la diaspora sénégalaise	T05-EUTF-SAH-SN-06-01	IOM - Renforcement de la gestion et de la gouvernance des migrations et le retour et la réintégration durable au Sénégal	IOM	€7,000,000 (completed)
	T05-EUTF-SAH-SN-06-02	Programme d'Appui aux Initiatives de Solidarité pour le Développement (PAISD) Phase III	AFD	€10,000,000
	T05-EUTF-SAH-SN-06-03	Renforcement de la gouvernance inclusive de la migration au Sénégal en vue d'améliorer la synergie Migration et Développement	AECID	€9,500,000 (completed)
	T05-EUTF-SAH-SN-06-04	IOM Initiative For Migrant Protection And Reintegration: Regional Proposal	IOM	€1,400,000 (completed)
Programme d'appui au renforcement du système d'information de l'état civil et à la création d'un fichier national d'identité biométrique	T05-EUTF-SAH-SN-07-02	Programme d'appui au renforcement du système d'information de l'état civil et à la création d'un fichier national d'identité biométrique	CIVIPOL	€17,150,000
	T05-EUTF-SAH-SN-07-03	Programme d'appui au renforcement du système d'information de l'état civil et à la création d'un fichier national d'identité biométrique.	Enabel	€10,000,000
Projet d'Appui à la Réduction de l'Emigration rurale et à la Réintégration dans le Bassin Arachidier par le développement d'une économie rurale sur base des périmètres irrigués	T05-EUTF-SAH-SN-08-01	Projet d'Appui à la Réduction de l'Emigration rurale et à la Réintégration dans le Bassin Arachidier par le développement d'une économie rurale sur base des périmètres irrigués	Enabel	€18,000,000 (completed)
Programme de contraste à la migration illégale à travers l'appui au Secteur Privé et à la création d'emplois au Sénégal	T05-EUTF-SAH-SN-09-01	Projet de contraste à la migration illégale à travers l'appui au Secteur Privé et à la création d'emplois au Sénégal	AICS	€14,303,200 (completed)
Partenariat Opérationnel Conjoint de lutte contre l'immigration irrégulière, la traite et le trafic de migrants au Sénégal	T05-EUTF-SAH-SN-10-01	Partenariat opérationnel conjoint (POC) de lutte contre l'immigration irrégulière et le trafic de migrants et de la traite des êtres humains au Sénégal	CIVIPOL	€9,000,000

### 1.3.13. THE GAMBIA

#### All contracted projects

Table 13: Contracted projects in The Gambia, December 2023

Programme	Project code	Project	Lead IP	Budget
Youth Empowerment Project	T05-EUTF-SAH-GM-01-01	Youth Empowerment Project	ITC	€11,000,000 (completed)
Strengthening the management and governance of migration and the sustainable reintegration of returning migrants in the Gambia	T05-EUTF-SAH-GM-02-01	IOM - Strengthening the management and governance of migration and the sustainable reintegration of returning migrants in the Gambia	IOM	€3,900,000 (completed)
Building a future - Make it in The Gambia	T05-EUTF-SAH-GM-03-01	Make it in The Gambia - GIZ	GIZ	€7,000,000 (completed)
	T05-EUTF-SAH-GM-03-02	Make it in The Gambia - YEP 2.0	ITC	€3,500,000 (completed)
	T05-EUTF-SAH-GM-03-03	Make it in The Gambia - IMVF	IMVF	€5,000,000 (completed)
Building a future - Make it in The Gambia	T05-EUTF-SAH-GM-03-04	Make it in The Gambia - Rural Infrastructures for Employment Creation - RIEC	Enabel	€7,000,000

## 4. TRANSLATION OF PROJECT NAMES

Unofficial translations of French project names are provided below for information.

EUTF Code	Short name	Name	Translated name
T05-EUTF-SAH-BF-01-01	<b>Résilience TDH</b>	<i>Projet Multisectoriel Intégré de Résilience des ménages pauvres et très pauvres face à l'Insécurité Alimentaire et Nutritionnelle dans les provinces septentrionales de la Boucle du Mouhoun au Burkina Faso</i>	Integrated multisectoral project of resilience of poor and very poor households towards food and nutrition insecurity in the northern provinces of the Boucle du Mouhoun region in Burkina Faso
T05-EUTF-SAH-BF-01-02	<b>Résilience Oxfam</b>	<i>Projet de renforcement de la résilience des communautés vulnérables du Sahel et du Nord</i>	Project to reinforce the resilience of vulnerable communities in the Sahel and North regions
T05-EUTF-SAH-BF-01-03	<b>Résilience ACF</b>	<i>Renforcer durablement et de manière intégrée la résilience des populations vulnérables à l'insécurité nutritionnelle dans la région de l'Est au Burkina Faso</i>	Sustainable and integrated reinforcement of the resilience of vulnerable populations towards nutrition insecurity in the East region in Burkina Faso
T05-EUTF-SAH-BF-01-04	<b>Résilience LVIA</b>	<i>Programme "LRRD" de renforcement de la résilience des communautés vulnérables dans les provinces du Soum et du Loroum</i>	"LRRD" programme to reinforce resilience of vulnerable communities in the Soum and Loroum provinces
T05-EUTF-SAH-BF-01-05	<b>Résilience HI</b>	<i>Renforcement durable de la résilience des communautés et des ménages vulnérables à l'insécurité alimentaire et nutritionnelle de la province du Yagha dans la région Sahel au Burkina Faso</i>	Sustainable reinforcement of the resilience of communities and vulnerable household towards food and nutrition insecurity in the Yagha province in the Sahel region in Burkina Faso
T05-EUTF-SAH-BF-02-01	<b>Stabilisation Séno</b>	<i>Insertion et stabilisation socio-économique des jeunes et des femmes dans la province du Séno</i>	Socio-economical insertion and stabilisation of youth and women in the Seno province
T05-EUTF-SAH-BF-03-01	<b>ProGEF</b>	<i>Programme Gestion Intégrée des Espaces Frontaliers au Burkina Faso</i>	Programme of integrated management of Burkina Faso's border areas
T05-EUTF-SAH-BF-04-01	<b>IOM JI Burkina Faso</b>	<i>Renforcement de la gestion et de la gouvernance des migrations et le retour et la réintégration durable au Burkina Faso</i>	Strengthening the management and governance of migration and the sustainable reintegration of returning migrants in Burkina Faso
T05-EUTF-SAH-BF-05-01	<b>Emploi BF</b>	<i>Programme d'appui à l'Emploi dans les zones frontalières et périphériques au Burkina Faso</i>	Programme of support to employment in Burkina Faso's border and surrounding areas
T05-EUTF-SAH-BF-06-01	<b>TUUMA</b>	<i>Appui à la compétence professionnelle, l'entrepreneuriat et l'emploi des jeunes en milieu rural dans des régions rurales du Burkina Faso</i>	Support to professional competence, entrepreneurship and youth employment in Burkina Faso's rural areas
T05-EUTF-SAH-BF-07-01	<b>Protection Diakonia</b>	<i>Amélioration de l'inclusion sociale des apprenants des Foyers coraniques par l'éducation et le dialogue "Dialogue changement social"</i>	Improvement of social inclusion of Koran homes' apprentices through education and dialogue 'social change dialogue'
T05-EUTF-SAH-BF-07-02	<b>Protection PREFA</b>	<i>Appui à la modernisation de l'enseignement Franco arabe au Burkina Faso</i>	Support to modernise franco-arabic teaching in Burkina Faso
T05-EUTF-SAH-BF-08-02	<b>PEV DGLPAP</b>	<i>Renforcement de l'Etat sur le fait religieux</i>	Reinforcing the State on the religious fact
T05-EUTF-SAH-BF-08-03	<b>PEV MLAL</b>	<i>Ensemble pour le dialogue ! Prévention de l'extrémisme violent autochtone à travers la promotion du dialogue interreligieux et intercommunautaire, de la base aux institutions publiques</i>	Together for dialogue! Preventing local violent extremism through the promotion of interreligious and intercommunal dialogue, from the bottom to public institutions
T05-EUTF-SAH-BF-08-04	<b>PEV PASRAP</b>	<i>Projet d'appui à sa stabilisation des régions nord et est du Burkina à travers le renforcement de l'agropastoralisme et du pastoralisme</i>	Support project to the stabilisation of Burkina Faso's North and East regions through reinforcing agropastoralism and pastoralism
T05-EUTF-SAH-BF-08-05	<b>PEV DJAM</b>	<i>Revalorisation de l'économie pastorale dans les régions du Sahel et centre-nord par la promotion de la coexistence pacifique</i>	Revalorisation of pastoral economy in the Sahel and Centre-North regions by promoting peaceful coexistence



T05-EUTF-SAH-BF-08-06	<b>PEV EDUCO</b>	<i>Renforcement du dialogue social et religieux au sein des communautés du Nord et du Centre-Nord du Burkina Faso</i>	Reinforcing social and religious dialogue in Burkina Faso's North and Centre-North communities
T05-EUTF-SAH-BF-08-07	<b>PEV SOLIDAR</b>	<i>Dialogue inclusif pour un « mieux vivre ensemble » pour la paix et la sécurité dans la région du Sahel</i>	Inclusive dialogue for a 'better living together' for peace and security in the Sahel region
T05-EUTF-SAH-BF-08-08	<b>PEV SEMFILM</b>	<i>Des ambassadeurs de la jeunesse pour le renforcement du dialogue et de la cohésion sociale dans la région de l'Est du Burkina Faso touchée par l'extrémisme violent</i>	Ambassadors for youth for the reinforcement of dialogue and social cohesion in Burkina Faso's East region affected by violent extremism
T05-EUTF-SAH-BF-08-09	<b>PEV Consortia</b>	<i>Projet d'accompagnement des consortia dans le cadre de la mise en œuvre du programme FFU-PEV</i>	Project of assistance to consortia to implement the EUTF-PEV programme
T05-EUTF-SAH-BF-08-10	<b>PEV KEOOGO</b>	<i>Projet intégré de monitoring, suivi et de prévention de la radicalisation et de l'extrémisme violent au Burkina Faso</i>	Integrated project of monitoring and prevention of radicalisation and violent extremism in Burkina Faso
T05-EUTF-SAH-BF-08-11	<b>PEV Accra</b>	<i>Construire de nouvelles coopérations entre pasteurs nomades et transhumants et les Etats de l'Initiative d'Accra</i>	Building new cooperation between nomadic and transhumant pastoralists and the States of the Accra Initiative
T05-EUTF-SAH-BF-08-12	<b>PEV MLAL 2</b>	<i>Sur les chemins du dialogue - Prévention de l'extrémisme violent autochtone à travers la promotion du dialogue interreligieux et intercommunautaire, de la base aux institutions publiques</i>	On the path to dialogue – Preventing local violent extremism through the promotion of interreligious and intercommunal dialogue, from the bottom to public institutions
T05-EUTF-SAH-BF-09-01	<b>PUS BF</b>	<i>Appui budgétaire pour la mise en œuvre du Programme d'Urgence Sahel du Burkina Faso</i>	Budget support for the implementation of Burkina Faso's Sahel Emergency Programme
T05-EUTF-SAH-BF-09-02	<b>AMOC-COM</b>	<i>Assistance à maîtrise d'ouvrage dans le cadre du PUS et communication</i>	Assistance to project management related to the Sahel Emergency programme and communication
T05-EUTF-SAH-BF-11-01	<b>PARJI</b>	<i>Projet d'appui au renforcement de la justice pour lutter contre l'impunité</i>	Support to justice in Burkina Faso to reinforce the fight against impunity
T05-EUTF-SAH-BF-11-02	<b>AJUMJUP</b>	<i>Appui au renforcement de la justice militaire et de la justice de proximité pour lutter contre l'impunité au Burkina Faso</i>	Support to reinforce military justice and local justice to fight against impunity in Burkina Faso
T05-EUTF-SAH-CI-02-01	<b>Etat Civil CI</b>	<i>Appui à la mise en œuvre de la stratégie nationale de l'état civil et de l'identification de Côte d'Ivoire</i>	Support for the implementation of the national strategy for civil status and identification in Côte d'Ivoire
T05-EUTF-SAH-CI-03-01	<b>PSRE</b>	<i>Programme de soutien et de relance à l'économie dans le contexte de la crise du COVID-19 en Côte d'Ivoire</i>	Programme to support and revive the economy in the context of the COVID-19 crisis in Côte d'Ivoire
T05-EUTF-SAH-CM-01-01	<b>RESILIAN</b>	<i>Programme de Redressement Economique et Social Inclusif et de Lutte contre l'Insécurité Alimentaire et Nutritionnelle des Territoires du nord Cameroun</i>	Programme for inclusive economic and social recovery and the fight against food and nutritional insecurity in the territories of northern Cameroon
T05-EUTF-SAH-CM-01-02	<b>PRESEC</b>	<i>Projet de renforcement de la résilience des populations des régions septentrionales du Cameroun</i>	Project to strengthen the resilience of the populations of the northern regions of Cameroon
T05-EUTF-SAH-CM-02-01	<b>PARSE</b>	<i>Projet d'Appui à la Résilience Socio-Économique des Jeunes Vulnérables (Extrême-Nord, Nord et Adamaoua)</i>	Project to support the socio-economic resilience of vulnerable youth, Far North, North and Adamaoua
T05-EUTF-SAH-CM-03-01	<b>HIMO CM</b>	<i>Projet d'investissement en appui au développement économique local dans l'Extrême-Nord, favorisant l'emploi et l'insertion des jeunes (approche HIMO)</i>	Investment project to support local economic development in the Far North, promoting employment and the integration of young people (labour-based approach)
T05-EUTF-SAH-CM-04-01	<b>IOM JI Cameroon</b>	<i>Renforcement de la gestion et de la gouvernance des migrations et le retour et la réintégration durable au Cameroun</i>	Strengthening the management and governance of migration and the sustainable reintegration of returning migrants in Cameroon
T05-EUTF-SAH-GN-01-01	<b>INTEGRA ITC</b>	<i>Programme d'appui à l'intégration socio-économique des jeunes en République de Guinée – ITC</i>	Support programme for the socio-economic integration of young people in the Republic of Guinea, ITC

T05-EUTF-SAH-GN-01-02	<b>INTEGRA Enabel</b>	<i>Programme d'appui à l'intégration socio-économique des jeunes en République de Guinée - Enabel</i>	Support programme for the socio-economic integration of young people in the Republic of Guinea, Enabel
T05-EUTF-SAH-GN-01-03	<b>INTEGRA GIZ</b>	<i>Programme d'appui à l'intégration socio-économique des jeunes en République de Guinée - GIZ</i>	Support programme for the socio-economic integration of young people in the Republic of Guinea, GIZ
T05-EUTF-SAH-GN-04-01	<b>RESIGUI</b>	<i>Améliorer la résilience des populations vulnérables de Guinée</i>	Improving the resilience of vulnerable populations in Guinea
T05-EUTF-SAH-GN-05-01	<b>Etat Civil GN</b>	<i>Projet pilote d'amélioration des performances de l'état civil guinéen par le recours à la digitalisation</i>	Pilot project to improve the performance of the Guinean civil registry through the use of digitalization
T05-EUTF-SAH-ML-01-01	<b>KEY ARC</b>	<i>Consortium alliance pour la résilience communautaire</i>	Community resilience alliance consortium
T05-EUTF-SAH-ML-01-02	<b>KEY PRIAN</b>	<i>Partenariat pour le renforcement de la résilience à l'insécurité alimentaire et nutritionnelle au Nord Mali</i>	Partnership for building resilience to food and nutrition insecurity in Northern Mali
T05-EUTF-SAH-ML-01-03	<b>KEY LVIA</b>	<i>Renforcement des capacités de résilience à l'insécurité alimentaire et nutritionnelle des populations vulnérables des régions de Gao et Mopti</i>	Strengthening the resilience to food and nutrition insecurity of vulnerable populations in the regions of Gao and Mopti
T05-EUTF-SAH-ML-02-01	<b>PAFAM</b>	<i>Projet d'appui à la filière de l'anacarde au Mali</i>	Support project for the cashew nut sector in Mali
T05-EUTF-SAH-ML-03-01	<b>RELAC II</b>	<i>Relance de l'économie et appui aux collectivités dans le Nord du Mali Ili</i>	Economic Recovery and Support to Communities in Northern Mali II
T05-EUTF-SAH-ML-04-01	<b>SDNM2</b>	<i>Sécurité et développement au nord du Mali Phase 2</i>	Security and development in Northern Mali Phase 2
T05-EUTF-SAH-ML-05-01	<b>Diaspora Mali AFD</b>	<i>Projet d'appui aux investissements de la diaspora Malienne dans les régions d'origine</i>	Project to support investments by the Malian diaspora in the regions of origin
T05-EUTF-SAH-ML-05-02	<b>Diaspora Mali FIDA</b>	<i>Investissement de la diaspora dans l'entrepreneuriat durable des jeunes ruraux au Mali</i>	Diaspora investment in sustainable rural youth entrepreneurship in Mali
T05-EUTF-SAH-ML-06-02	<b>PARSEC EF</b>	<i>Programme d'Appui au Renforcement de la Sécurité Mali</i>	Support programme to strengthen security Mali
T05-EUTF-SAH-ML-07-01	<b>Migration AECID</b>	<i>Projet d'information et de sensibilisation sur les risques et dangers de la migration irrégulière et la promotion de la libre circulation dans l'espace CEDEAO</i>	Information and awareness-raising project on the risks and dangers of irregular migration and the promotion of free movement in the ECOWAS region
T05-EUTF-SAH-ML-07-02	<b>IOM JI Mali</b>	<i>Renforcement de la gestion et de la gouvernance des migrations et le retour et la réintégration durable au Mali</i>	Strengthening the management and governance of migration and the sustainable reintegration of returning migrants in Mali
T05-EUTF-SAH-ML-08-01	<b>PAECSIS CIVIPOL</b>	<i>Programme d'appui au fonctionnement de l'état civil au Mali: appui à la mise en place d'un système d'information sécurisé - CIVIPOL</i>	Support programme for the functioning of the civil registry in Mali: support for the implementation of a secure information system - CIVIPOL component
T05-EUTF-SAH-ML-08-02	<b>PAECSIS ENABEL</b>	<i>Programme d'appui au fonctionnement de l'état civil au Mali: appui à la mise en place d'un système d'information sécurisé - Enabel</i>	Support programme for the functioning of the civil registry in Mali: support for the implementation of a secure information system - Enabel component
T05-EUTF-SAH-ML-09-01	<b>EJOM</b>	Youth employment creates opportunities at home in Mali	N/A
T05-EUTF-SAH-ML-10-01	<b>PROJES</b>	<i>Programme jeunesse et stabilisation des régions du centre du Mali</i>	Youth and stabilisation programme, central regions of Mali

T05-EUTF-SAH-ML-12-01	<b>ADEL</b>	<i>Appui au développement économique local et à la prévention des conflits dans les régions de Tombouctou et Gao</i>	Support for Local Economic Development and Conflict Prevention in the Timbuktu and Gao Regions
T05-EUTF-SAH-ML-13-01	<b>POC Mali</b>	<i>Partenariat opérationnel conjoint, de lutte contre l'immigration irrégulière, le trafic de migrants et la traite des êtres humains en république du Mali</i>	Joint operational partnership to combat irregular immigration, migrant smuggling and human trafficking in the Republic of Mali
T05-EUTF-SAH-ML-14-02	<b>PST - Observation citoyenne</b>	<i>Projet d'appui à l'observation citoyenne du cycle électoral de la transition 2020-2022 au Mali</i>	Project to support citizen observation of the 2020-2022 transitional electoral cycle in Mali
T05-EUTF-SAH-ML-14-05	<b>PST - Expertise électorale 1</b>	<i>Expertise électorale au Mali 2021-2022 (1)</i>	Electoral expertise in Mali 2021-2022 (1)
T05-EUTF-SAH-ML-14-06	<b>PST - Expertise électorale 2</b>	<i>Expertise électorale au Mali 2021-2022 (2)</i>	Electoral expertise in Mali 2021-2022 (2)
T05-EUTF-SAH-ML-14-07	<b>PST - Assistance technique</b>	<i>Assistance technique en appui à la Troïka pour le suivi de la transition au Mali</i>	Technical assistance to support the Troika in monitoring the transition in Mali
T05-EUTF-SAH-ML-14-08	<b>PST - Opérationnalisation du budget</b>	<i>Opérationnalisation du Budget-Programmes en République du Mali</i>	Operationalization of the Program Budget in the Republic of Mali
T05-EUTF-SAH-ML-14-09	<b>PST - Appui Comptes de la Cour Suprême</b>	<i>Appui à la section des comptes de la cour suprême</i>	Support to the accounting section of the Supreme Court
T05-EUTF-SAH-ML-14-13	<b>PARSEC II</b>	<i>Programme d'Appui au Renforcement de la Sécurité</i>	Support programme to strengthen security
T05-EUTF-SAH-MR-01-01	<b>PECOBAT</b>	<i>Amélioration de l'employabilité des jeunes et des capacités des PME par le développement du sous-secteur du BTP en matériaux locaux et de la formation professionnalisante dans les chantiers écoles construction</i>	Improving the employability of young people and the capacities of SMEs through the development of the construction sub-sector using local materials and professional training in construction schools
T05-EUTF-SAH-MR-02-01	<b>AFIA</b>	<i>Renforcement des capacités pour une meilleure gestion de la migration afin de protéger les enfants migrants contre l'exploitation et la traite</i>	Capacity building for better migration management to protect migrant children from exploitation and trafficking
T05-EUTF-SAH-MR-03-01	<b>IOM JI Mauritania</b>	<i>Renforcement de la gestion des migrations et des frontières, et faciliter la protection, le retour et la réintégration durable de migrants</i>	Strengthening the management and governance of migration and the sustainable reintegration of returning migrants in Mauritania
T05-EUTF-SAH-MR-04-01	<b>Promopecte GIZ</b>	<i>Création d'emplois décents et consolidation de l'emploi pour les jeunes et potentiels migrants dans le secteur de la pêche artisanale</i>	Creation of decent jobs and consolidation of employment for young and potential migrants in the artisanal fisheries sector, GIZ
T05-EUTF-SAH-MR-04-02	<b>Promopecte ILO</b>	<i>Création d'emplois décents et consolidation de l'emploi existant pour les jeunes et potentiels migrants dans le secteur de la pêche artisanale</i>	Creation of decent jobs and consolidation of employment for young and potential migrants in the artisanal fisheries sector, ILO
T05-EUTF-SAH-MR-05-01	<b>Promopecte AECID</b>	<i>Promotion de l'emploi et amélioration des conditions de vie des pêcheurs artisanaux côtiers, jeunes et femmes aux alentours des espaces naturels protégés du secteur nord de Mauritanie</i>	Promotion of employment and improvement of the living conditions of coastal artisanal fishermen, youth and women in the vicinity of protected natural areas in the northern sector of Mauritania
T05-EUTF-SAH-MR-06-02	<b>CORIM</b>	<i>Phase de mise en œuvre du projet d'appui à la prévention de la radicalisation en Mauritanie</i>	Implementation phase of the project to support the prevention of radicalisation in Mauritania
T05-EUTF-SAH-MR-07-01	<b>SAFIRE OXFAM</b>	<i>Résilience communautaire et institutionnelle pour l'insertion économique et sociale des jeunes et des femmes à Nouakchott, au Hodh El Chargui et Hodh El Gharbi, en Mauritanie</i>	Community and institutional resilience for the economic and social integration of youth and women in Nouakchott, Hodh El Chargui and Hodh El Gharbi, Mauritania
T05-EUTF-SAH-MR-07-02	<b>SAFIRE CRF</b>	<i>Renforcer les populations vulnérables par l'insertion professionnelle, le développement agropastoral et para-agricole et l'amélioration à la résilience face à l'insécurité alimentaire et au changement climatique</i>	Strengthening vulnerable populations through professional integration, agropastoral and para-agricultural development and

			improving resilience to food insecurity and climate change
T05-EUTF-SAH-MR-07-03	<b>SAFIRE GRET</b>	<i>Projet d'appui à l'inclusion économique et sociale pour la stabilité et l'emploi des jeunes en Mauritanie</i>	Economic and social inclusion support project for youth stability and employment in Mauritania
T05-EUTF-SAH-MR-08-01	<b>Nexus SRD Appui Budgétaire</b>	<i>Appui budgétaire "L'UE pour le nexus sécurité-résilience-développement en Mauritanie"</i>	EU budget support for the security-resilience-development nexus in Mauritania
T05-EUTF-SAH-MR-08-03	<b>Nexus SRD IOM</b>	<i>Appui à la société civile et aux acteurs institutionnels dans le domaine de la protection des migrants et des droits humains en Mauritanie</i>	Support to civil society and institutional actors in the field of the protection of migrants and human rights in Mauritania
T05-EUTF-SAH-MR-08-04	<b>Nexus SRD Sécurité maritime</b>	<i>Appui dans le domaine de la stratégie de sécurité, en particulier la sécurité maritime</i>	Strategic support in the field of security, including maritime security
T05-EUTF-SAH-NE-01-01	<b>IOM JI Niger MRRM</b>	Migrant resource and response mechanism	N/A
T05-EUTF-SAH-NE-02-01	<b>ProGEM</b>	<i>Renforcement De La Gestion Durable Des Consequences Des Flux Migratoires</i>	Strengthening the sustainable management of the consequences of migration flows
T05-EUTF-SAH-NE-03-01	<b>Pôles Ruraux</b>	<i>Projet d'appui aux filières agricoles dans les régions de Tahoua et Agadez (Niger)</i>	Support project for agricultural sectors in the regions of Tahoua and Agadez, Niger
T05-EUTF-SAH-NE-04-01	<b>A-FIP</b>	<i>Appuyer la formation et l'insertion professionnelle des jeunes filles et garçons des régions d'Agadez et Zinder en vue de contribuer au développement socioéconomique de ses deux régions</i>	Support the training and professional insertion of young girls and boys in the regions of Agadez and Zinder in order to contribute to the socio-economic development of these two regions
T05-EUTF-SAH-NE-05-01	<b>ECI</b>	<i>Création d'une Equipe Conjointe d'Investigation (ECI) pour la lutte contre les réseaux criminels liés à l'immigration irrégulière, la traite des êtres humains et le trafic des migrants</i>	Creation of a Joint Investigation Team for the fight against criminal networks linked to irregular immigration, human trafficking and smuggling of migrants
T05-EUTF-SAH-NE-06-01	<b>AJUSEN Budget Support</b>	<i>Appui budgétaire à la Justice, Sécurité et à la Gestion des Frontières au Niger</i>	Budget support for justice, security and border management in Niger
T05-EUTF-SAH-NE-06-02	<b>AJUSEN Sécurité</b>	<i>Contrat relatif à la Reconstruction de l'Etat au Niger en complément du SBC II en préparation / Appui à la Justice, Sécurité et à la Gestion des Frontières au Niger</i>	Contract for the reconstruction of the State in Niger in addition to the SBC II under preparation
T05-EUTF-SAH-NE-06-03	<b>AJUSEN Justice</b>	<i>Volet Justice du Programme d'Appui à la Sécurité et à la Justice au Niger</i>	Justice component of the programme to support security and justice in Niger
T05-EUTF-SAH-NE-06-04	<b>AJUSEN CENTIF</b>	<i>Appui au renforcement des capacités de la CENTIF</i>	Capacity building of the CENTIF
T05-EUTF-SAH-NE-07-01	<b>IOM JI Niger SURENI</b>	<i>Initiative EUTF - IOM pour la protection et la réintégration des migrants - Niger</i>	Joint initiative EU-IOM for strengthening the management and governance of migration and the sustainable reintegration of returning migrants in Niger
T05-EUTF-SAH-NE-08-01	<b>PAIERA AGAPAIR</b>	<i>Pilotage du Plan d'Actions à Impact Economique Rapide dans la Région d'Agadez</i>	Steering of the rapid economic impact action plan in the Agadez region
T05-EUTF-SAH-NE-08-02	<b>PAIERA PASSERAZ</b>	<i>Projet d'Appui à la Stabilité Socioéconomique dans la Région d'Agadez</i>	Project to support socio-economic stability in the Agadez region
T05-EUTF-SAH-NE-08-03	<b>PAIERA EPPA</b>	<i>Projet d'intégration économique et sociale des jeunes : Emploi pour le patrimoine d'Agadez</i>	Economic and social integration project for young people: employment for the heritage of Agadez
T05-EUTF-SAH-NE-09-01	<b>Kallo Tchidaniwo</b>	<i>Renforcement de la résilience institutionnelle et communautaire dans la région Diffa, Bassin du Lac Tchad, Niger</i>	Strengthening institutional and community resilience in the Diffa region, Lake Chad Basin, Niger

T05-EUTF-SAH-NE-10-01	<b>Shimodu</b>	<i>Projet intégré d'appui à la résilience des populations vulnérables réfugiées, déplacées, retournées et hôtes de la région de Diffa, Niger</i>	Integrated project to support the resilience of vulnerable refugees, displaced persons, returnees and hosts in the Diffa region, Niger
T05-EUTF-SAH-NE-11-01	<b>JEEN</b>	<i>Les jeunes entreprennent et s'emploient au Niger</i>	Youth entrepreneurship and employment in Niger
T05-EUTF-SAH-NE-11-02	<b>DURAZINDER</b>	<i>Programme de création d'emplois et d'opportunités économiques à travers une gestion durable de l'environnement dans les zones de départ et de transit du Niger</i>	Programme to create employment and economic opportunities through sustainable environmental management in the departure and transit areas of Niger
T05-EUTF-SAH-NE-11-03	<b>DESERT</b>	<i>Durabilité de l'environnement et stabilisation économique sur la route de transit</i>	Environmental sustainability and economic stabilisation on the transit route
T05-EUTF-SAH-NE-12-01	<b>PASREP</b>	<i>Pilotage du projet d'appui à la stabilisation et renforcement socio-économique des populations affectées par la migration irrégulière dans les zones de transit au Niger</i>	Steering of the project to support the stabilisation and socio-economic strengthening of populations affected by irregular migration in transit zones in Niger
T05-EUTF-SAH-NE-12-02	<b>PROSTARAZ</b>	<i>Projet de stabilisation et du renforcement socio-économique dans les régions d'Agadez et de Zinder</i>	Stabilization and socio-economic strengthening project in the regions of Agadez and Zinder
T05-EUTF-SAH-NE-12-03	<b>PASP</b>	<i>Projet d'appui à la stabilité socioéconomique et à la paix dans la région d'Agadez</i>	Project to support socio-economic stability and peace in the Agadez region
T05-EUTF-SAH-NE-13-01	<b>ProEMPLOI</b>	<i>Promotion de l'emploi pour le renforcement de la résilience économique des communautés de la région de Tillabéry</i>	Employment promotion to strengthen the economic resilience of communities in the Tillabéry region
T05-EUTF-SAH-NE-14-01	<b>ASP REPO</b>	<i>Résilience agro-sylvo-pastorale, Ouest Niger</i>	Agro-sylvo-pastoral resilience, West Niger
T05-EUTF-SAH-NE-14-02	<b>ASP APN/WAC</b>	<i>Sécurisation et résilience du Parc W Niger et périphérie</i>	Securing and resilience of Parc W Niger and its periphery
T05-EUTF-SAH-NE-15-01	<b>ECI terrorisme</b>	<i>Création d'une Equipe Conjointe d'Investigation (ECI) pour la lutte contre les réseaux criminels liés au terrorisme</i>	Creation of a Joint Investigation Team for the fight against criminal networks linked to terrorism
T05-EUTF-SAH-NE-16-01	<b>EP-GNN</b>	<i>Soutien à la création d'un escadron polyvalent de la Garde Nationale du Niger</i>	Support for the creation of a multipurpose squadron of the Niger National Guard
T05-EUTF-SAH-REG-01-01	<b>PAGS I</b>	<i>Appui à la coopération régionale des pays du G5 Sahel et au Collège Sahélien de Sécurité</i>	Support to the regional cooperation of the G5 Sahel countries and the Sahel Security College
T05-EUTF-SAH-REG-03-01	<b>WAPIS</b>	Support to the strengthening of police information systems in the broader West Africa region	N/A
T05-EUTF-SAH-REG-03-02	<b>WAPIS Chad</b>	<i>Appui au renforcement du Système d'Information Policière au Tchad</i>	Support to the strengthening of police information systems in the Chad
T05-EUTF-SAH-REG-04-01	<b>GAR-SI MR</b>	<i>GAR-SI SAHEL (Groupes d'Action Rapides – Surveillance et Intervention au Sahel)</i>	Rapid action groups - surveillance and intervention in the Sahel - Mauritania
T05-EUTF-SAH-REG-04-02	<b>GAR-SI BF</b>	<i>GAR-SI SAHEL (Groupes d'Action Rapides – Surveillance et Intervention au Sahel) - Burkina Faso</i>	Rapid action groups - surveillance and intervention in the Sahel - Burkina Faso
T05-EUTF-SAH-REG-04-03	<b>GAR-SI ML</b>	<i>GAR-SI SAHEL (Groupes d'Action Rapides – Surveillance et Intervention au Sahel) - Mali</i>	Rapid action groups - surveillance and intervention in the Sahel - Mali
T05-EUTF-SAH-REG-04-04	<b>GAR-SI NE</b>	<i>GAR-SI SAHEL (Groupes d'Action Rapides – Surveillance et Intervention au Sahel) - Niger</i>	Rapid action groups - surveillance and intervention in the Sahel - Niger
T05-EUTF-SAH-REG-04-05	<b>GAR-SI SN</b>	<i>GAR-SI SAHEL (Groupes d'Action Rapides – Surveillance et Intervention au Sahel) - Sénégal</i>	Rapid action groups - surveillance and intervention in the Sahel - Senegal

T05-EUTF-SAH-REG-04-06	<b>GAR-SI TD I</b>	<i>GAR-SI SAHEL (Groupes d'Action Rapides – Surveillance et Intervention au Sahel) - Tchad</i>	Rapid action groups - surveillance and intervention in the Sahel - Chad
T05-EUTF-SAH-REG-05-01	<b>RESILAC</b>	<i>Redressement Economique Social et Inclusif du Lac Tchad – Cameroun, Niger, Nigeria, Tchad</i>	Lake Chad Inclusive Economic & Social Recovery – Cameroon, Niger, Nigeria, Chad
T05-EUTF-SAH-REG-06-01	<b>Refugees' Resilience ML</b>	<i>Renforcement de la résilience et de la capacité d'autonomisation des réfugiés, des rapatriés et des personnes déplacées internes liés au conflit du Nord Mali - Mali</i>	Strengthening the resilience and empowerment of refugees, returnees and internally displaced persons related to the conflict in northern Mali - Mali
T05-EUTF-SAH-REG-06-02	<b>Refugees' Resilience BF</b>	<i>Renforcement de la résilience des populations déplacées par l'instabilité au Nord du Mali et soutien à la coexistence pacifique entre communautés - Burkina Faso</i>	Strengthening the resilience and empowerment of refugees, returnees and internally displaced persons related to the conflict in northern Mali - Burkina Faso
T05-EUTF-SAH-REG-06-03	<b>Refugees' Resilience MR</b>	<i>Renforcement de la résilience et de la capacité d'autonomisation des réfugiés, des rapatriés et des personnes déplacées internes liés au conflit du Nord Mali - Mauritanie</i>	Strengthening the resilience and empowerment of refugees, returnees and internally displaced persons related to the conflict in northern Mali - Mauritania
T05-EUTF-SAH-REG-06-04	<b>Refugees' Resilience NE</b>	<i>Renforcement de la résilience et de la capacité d'autonomisation des réfugiés, des rapatriés et des personnes déplacées internes liés au conflit du Nord Mali - Niger</i>	Strengthening the resilience and empowerment of refugees, returnees and internally displaced persons related to the conflict in northern Mali - Niger
T05-EUTF-SAH-REG-07-01	<b>Mode éthique</b>	<i>Création d'emplois équitables et développement durable de micro entreprises à travers la gestion responsable et éthique de chaînes de valeur spécifiques liées aux secteurs de la mode</i>	Job creation and development of micro enterprises through fair trade and selected value chains
T05-EUTF-SAH-REG-09-01	<b>La Voix des Jeunes I</b>	<i>La Voix des jeunes du Sahel</i>	The Voice of Youth in the Sahel
T05-EUTF-SAH-REG-11-01	<b>IPDEV2</b>	<i>I&amp;P accélération au sahel (en appui à l'initiative IPDEV-2)</i>	Supporting entrepreneurs and small SMEs in West Africa
T05-EUTF-SAH-REG-12-01	<b>TEH Golfe de Guinée</b>	<i>Appui à la lutte contre la traite des personnes dans les pays du Golfe de Guinée</i>	Support to the fight against trafficking in persons in the Gulf of Guinea countries
T05-EUTF-SAH-REG-13-01	<b>Protection WA Red Cross</b>	<i>Appui à la protection des migrants les plus vulnérables en Afrique de l'ouest</i>	Support for the protection of the most vulnerable migrants in West Africa
T05-EUTF-SAH-REG-13-02	<b>Protection WA Save the Children</b>	<i>Amélioration de la protection des enfants et jeunes migrant(e)s dans les principales routes migratoires de l'Afrique de l'ouest</i>	Improving the protection of migrant children and youth in the main migration routes of West Africa
T05-EUTF-SAH-REG-13-03	<b>PROMISA</b>	<i>Appui à la protection des migrants les plus vulnérables du Sahel</i>	Support for the protection of the most vulnerable migrants in the Sahel
T05-EUTF-SAH-REG-18-01	<b>PDU HD</b>	<i>PDU Médiation communautaire G5-HD</i>	Agro-pastoral mediation in the Sahel
T05-EUTF-SAH-REG-18-02	<b>PDU PROSEHA</b>	<i>Soutien au programme régional d'urgence d'aménagement d'infrastructures de proximité (PDU) du G5 Sahel, composante hydraulique et assainissement pour les zones Nord Tillabéri et Ouest Tahoua au Niger, dans le cadre du PROSEHA</i>	Support for the G5 Sahel regional emergency programme for the development of local infrastructure, water and sanitation component for the North Tillabéri and West Tahoua zones in Niger
T05-EUTF-SAH-REG-18-03	<b>PDU EPEVA</b>	<i>Infrastructures EAU Tchad</i>	Clean water and sanitized villages
T05-EUTF-SAH-REG-18-04	<b>PDU RECOLG</b>	<i>Résilience et cohésion sociale des communautés transfrontalières du Liptako Gourma RECOLG</i>	Resilience and social cohesion of cross-border communities in Liptako Gourma
T05-EUTF-SAH-REG-18-05	<b>P-CSEPA</b>	<i>Projet de consolidation des systèmes d'adduction d'eau potable et d'assainissement des villes de Dori et Djibo au Sahel</i>	Project to consolidate the drinking water supply and sanitation systems of the towns of Dori and Djibo in the Sahel

T05-EUTF-SAH-REG-18-06	<b>PDU ACOR</b>	<i>Alliance pour la cohésion sociale et la résilience au Mali et en Mauritanie – lot 1 Fuseau ouest et zones limitrophes (ACOR)</i>	Alliance for Social Cohesion and Resilience in Mali and Mauritania - Lot 1 West Zone and adjacent areas
T05-EUTF-SAH-REG-18-07	<b>PDU RECOSA</b>	<i>Projet de renforcement de la résilience et de la cohésion sociale des populations vulnérables des régions transfrontalières du Burkina Faso (et du Niger) (RECOSA)</i>	Project to strengthen the resilience and social cohesion of vulnerable populations in the cross-border regions of Burkina Faso and Niger
T05-EUTF-SAH-REG-18-08	<b>PDU RECOSOC</b>	<i>Renforcement de la résilience et de la cohésion sociale dans les zones frontalières du Niger et du Tchad (RECOSOC)</i>	Strengthening resilience and social cohesion in the border areas of Niger and Chad
T05-EUTF-SAH-REG-18-09	<b>PDU PROGRESS</b>	<i>PROGRESS (programme de résilience et de cohésion sociale au Sahel) -fuseau central</i>	Resilience and social cohesion programme in the Sahel - central zone
T05-EUTF-SAH-REG-18-10	<b>PDU PMM</b>	<i>Améliorons nos vies ! Rétablir les espaces socio-économiques ruraux sécurisés et contrecarrer les menaces des changements environnementaux et des conflits socioculturels</i>	Let's improve our lives! Restore secure rural socio-economic spaces and counteract the threats of environmental change and socio-cultural conflict
T05-EUTF-SAH-REG-18-11	<b>PDU PARIC</b>	<i>Appui à la résilience et à la réduction de la conflictualité dans les communautés de Mopti au Mali et de Soum au Burkina Faso</i>	Support for resilience and conflict reduction in the communities of Mopti in Mali and Soum in Burkina Faso
T05-EUTF-SAH-REG-18-12	<b>PDU Interconsortia BF</b>	<i>Coordination Interconsortia PDU Burkina Faso</i>	Interconsortia unit Burkina Faso
T05-EUTF-SAH-REG-18-13	<b>PDU Interconsortia ML</b>	<i>Coordination Interconsortia PDU Mali</i>	Interconsortia unit Mali
T05-EUTF-SAH-REG-18-14	<b>PDU Interconsortia NE</b>	<i>Coordination Interconsortia PDU Niger</i>	Interconsortia unit Niger
T05-EUTF-SAH-REG-18-16	<b>PDU Eau Burkina Faso</b>	<i>Infrastructure eau et assainissement - Croix rouge - BF</i>	Project to strengthen access to drinking water and sanitation for internally displaced persons in the Sahel region, Burkina Faso
T05-EUTF-SAH-REG-19-01	<b>La Voix des Jeunes II</b>	<i>La voix des jeunes du Sahel - Dialogue entre jeunes et institutions au Sahel (phase II)</i>	The Voice of Youth in the Sahel - Dialogue between the youth and institutions, phase II
T05-EUTF-SAH-REG-20-01	<b>PAGS II</b>	<i>Programme d'appui au G5 pour la sécurité au sahel (PAGS) phase II</i>	G5 Support Programme for Sahel Security (PAGS) phase II
T05-EUTF-SAH-REG-23-01	<b>G5 Security Sahel</b>	<i>Appui aux forces de sécurité des pays membres du G5 Sahel pour la lutte contre l'impunité et le renforcement de leurs liens avec les populations</i>	Support for the security forces of the G5 Sahel member countries in the fight against impunity and strengthening their links with the population
T05-EUTF-SAH-REG-23-03	<b>G5 Security FSI</b>	<i>Appui aux capacités de dialogue et d'actions concertées des Forces de sécurité intérieures dans les environnements de conflictualité et d'insécurité au Burkina Faso, Mali et Niger</i>	Support to the dialogue and concerted action capacities of the Internal Security Forces in conflict and insecurity environments in Burkina Faso, Mali and Niger
T05-EUTF-SAH-REG-24-01	<b>CRIALCES</b>	<i>Réponse à la crise alimentaire au centre Sahel : support nutritionnel et relèvement</i>	Response to the food crisis in Central Sahel: nutritional support and recovery
T05-EUTF-SAH-REG-25-01	<b>Radio Jeunesse Sahel</b>	<i>Radio Jeunesse Sahel - Appui européen à la phase de démarrage de la radio</i>	Radio Jeunesse Sahel - European support for the start-up phase of the radio
T05-EUTF-SAH-SN-01-01	<b>Yellitaare</b>	<i>Amélioration de la réponse des communautés les plus vulnérables face aux crises nutritionnelles et alimentaires dans les départements de Podor, Ranérou, Matam et Kanél</i>	Improving the response of the most vulnerable communities to nutritional and food crises in the departments of Podor, Ranérou, Matam and Kanél
T05-EUTF-SAH-SN-03-01	<b>RSAN Matam</b>	<i>Projet de renforcement de la sécurité alimentaire et nutritionnelle dans la région de Matam</i>	Project to strengthen food and nutritional security in the Matam region
T05-EUTF-SAH-SN-04-01	<b>DES AFD</b>	<i>Développer l'emploi au Sénégal : renforcer le tissu d'entreprises locales</i>	Developing employment in Senegal: strengthening the local business fabric



T05-EUTF-SAH-SN-04-02	<b>DES LuxDev</b>	<i>Développer l'emploi au Sénégal : accès équitable à la formation professionnelle</i>	Developing employment in Senegal: equitable access to vocational training
T05-EUTF-SAH-SN-04-04	<b>DES Tekki Fii 1</b>	<i>Développer l'emploi au Sénégal : campagne "Tekki fii"</i>	Developing employment in Senegal: "Tekki fii" campaign
T05-EUTF-SAH-SN-04-05	<b>DES PPI</b>	<i>Positive Planet - Développer l'emploi au Sénégal : faciliter l'accès au financement - Oser entreprendre !</i>	Developing employment in Senegal: facilitating access to finance - Dare to enterprise!
T05-EUTF-SAH-SN-04-06	<b>DES GRET</b>	<i>GRET - Développer l'emploi au Sénégal : faciliter l'accès au financement - Accompagnement des jeunes vers l'emploi au Sud du Sénégal</i>	Developing employment in Senegal: facilitating access to finance - Accompanying young people to employment in southern Senegal
T05-EUTF-SAH-SN-04-07	<b>DES Tekki Fii 2</b>	<i>T05-EUTF-SAH-SN-04-07 - Campagne de communication Tekki Fii - Phase 2</i>	Tekki Fii campaign, phase II
T05-EUTF-SAH-SN-05-01	<b>PACERSEN AECID</b>	<i>Projet d'appui à la réduction de la migration à travers la création d'emploi ruraux au Sénégal, par la mise en place de fermes agricoles villageoises et individuelles (fermes Natanguées)</i>	Project to support the reduction of migration through the creation of rural employment in Senegal, by setting up village and individual agricultural farms (Natanguées farms)
T05-EUTF-SAH-SN-05-02	<b>PACERSEN AICS</b>	<i>Projet d'appui à la réduction de la migration à travers la création d'emploi ruraux au Sénégal, par la mise en place de fermes agricoles villageoises et individuelles (fermes Natanguées)</i>	Project to support the reduction of migration through the creation of rural employment in Senegal, by setting up village and individual agricultural farms (Natanguées farms)
T05-EUTF-SAH-SN-06-01	<b>IOM JI Senegal</b>	<i>Renforcement de la gestion et de la gouvernance des migrations et le retour et la réintégration durable au Sénégal</i>	Strengthening the management and governance of migration and the sustainable reintegration of returning migrants in Senegal
T05-EUTF-SAH-SN-06-02	<b>Diaspora Senegal</b>	<i>AFD - Promouvoir les initiatives de développement local, économique et social et accompagner les investissements productifs au Sénégal de la diaspora</i>	Promote local, economic and social development initiatives and support productive investments of the diaspora in Senegal
T05-EUTF-SAH-SN-06-03	<b>Gouv. Migrations</b>	<i>Renforcement de la gestion et de la gouvernance des migrations et le retour et la réintégration durable au Sénégal</i>	Strengthening migration management and governance and sustainable return and reintegration in Senegal
T05-EUTF-SAH-SN-06-04	<b>IOM JI Regional Office</b>	IOM Initiative For Migrant Protection And Reintegration: Regional Proposal	N/A
T05-EUTF-SAH-SN-07-02	<b>Etat Civil SN Civipol 2</b>	<i>Programme d'appui au renforcement du système d'information de l'état civil et à la création d'un fichier national d'identité biométrique</i>	Support programme for the strengthening of the civil status information system and the creation of a national biometric identity file
T05-EUTF-SAH-SN-07-03	<b>Etat Civil SN Enabel</b>	<i>Programme d'appui au renforcement du système d'information de l'état civil et à la création d'un fichier national d'identité biométrique.</i>	Support programme for the strengthening of the civil status information system and the creation of a national biometric identity file
T05-EUTF-SAH-SN-08-01	<b>PARERBA</b>	<i>Projet d'Appui à la Réduction de l'Emigration rurale et à la Réintégration dans le Bassin Arachidier par le développement d'une économie rurale sur base des périmètres irrigués – PARERBA</i>	Project to support the reduction of rural emigration and reintegration in the groundnut basin through the development of a rural economy based on irrigated areas
T05-EUTF-SAH-SN-09-01	<b>PASPED</b>	<i>Programme de contraste à la migration illégale à travers l'appui au Secteur Privé et à la création d'emplois au Sénégal (PASPED)</i>	Programme to contrast illegal migration through support to the private sector and job creation in Senegal
T05-EUTF-SAH-SN-10-01	<b>POC</b>	<i>Partenariat opérationnel conjoint (POC) de lutte contre l'immigration irrégulière et le trafic de migrants et de la traite des êtres humains au Sénégal</i>	Joint operational partnership to combat irregular immigration and smuggling of migrants and trafficking in human beings in Senegal
T05-EUTF-SAH-TD-01-01	<b>RESTE Emploi Résilience OXFAM</b>	<i>Emploi, résilience et cohésion sociale dans la bande sahélienne et la zone du Lac Tchad (RESTE)</i>	Employment, resilience and social cohesion in the Sahel and Lake Chad areas (RESTE)
T05-EUTF-SAH-TD-01-04	<b>RESTE SensWash OXFAM</b>	<i>Campagne de sensibilisation WASH et de mise en place d'une méthodologie de sensibilisation adaptée à l'utilisation rationnelle des latrines communautaires</i>	WASH awareness campaign and implementation of an awareness methodology adapted to the rational use of community latrines

T05-EUTF-SAH-TD-01-06	<b>RESTE Forages 1</b>	<i>Tavaux de réalisation et de réhabilitation de 40 forages productifs pour hydraulique villageoise et 20 forages hydrauliques semi-urbaine dans les sous-préfectures de Bagasola, Bol et N'Gouri</i>	Construction and rehabilitation of 40 productive boreholes for village hydraulics and 20 semi-urban hydraulic boreholes in the sub-prefectures of Bagasola, Bol and N'Gouri
T05-EUTF-SAH-TD-01-07	<b>RESTE Forages 2</b>	<i>Tavaux de réalisation et de réhabilitation de 40 forages productifs pour hydraulique villageoise et 20 forages hydrauliques semi-urbaine dans les sous-préfectures de Doum-Doum et Kouloudia</i>	Construction and rehabilitation of 40 productive boreholes for village hydraulics and 20 semi-urban hydraulic boreholes in the sub-prefectures of Doum-Doum and Kouloudia
T05-EUTF-SAH-TD-01-08	<b>RESTE Forages 3</b>	<i>Tavaux de réalisation et de réhabilitation de 40 forages productifs pour hydraulique villageoise et 20 forages hydrauliques semi-urbaine dans les sous-préfectures de Mani, Massakory, Massaguet</i>	Construction and rehabilitation of 40 productive boreholes for village hydraulics and 20 semi-urban hydraulic boreholes in the sub-prefectures of Mani, Massakory and Massaguet
T05-EUTF-SAH-TD-01-09	<b>RESTE Superstructures</b>	<i>Travaux de construction de 120 superstructures pour nouveaux et anciens forages réhabilités d'hydraulique villageoise, y compris la fourniture et la pose de 120 pompes à motricité humaine au Tchad.</i>	Construction of 120 superstructures for new and old rehabilitated village water wells, including the supply and installation of 120 human powered pumps in Chad
T05-EUTF-SAH-TD-01-10	<b>RESTE UPH1</b>	<i>Construction de 20 unités de production hydraulique (UPH) alimentées par l'énergie photovoltaïque dans la zone de Hadjer Lamis et Lac (s/préfectures de Massakory, Mani, Massaguet et N'Gouri) - lot 1</i>	Construction of 20 hydraulic production units (HPU) powered by photovoltaic energy in the Hadjer Lamis and Lac area (prefectures of Massakory, Mani, Massaguet and N'Gouri) - Batch 1
T05-EUTF-SAH-TD-01-11	<b>RESTE UPH2</b>	<i>Construction de 20 unités de production hydraulique (uph) alimentées par l'énergie photovoltaïque dans la zone du Lac (s/préfecture de N'Gouri, Bol et Doum-Doum) – lot 2</i>	Construction of 20 hydraulic production units (HPU) powered by photovoltaic energy in the Hadjer Lamis and Lac area (prefectures of N'Gouri, Bol and Doum-Doum) - Batch 2
T05-EUTF-SAH-TD-01-12	<b>RESTE AEP1</b>	<i>Contrat mini Adductions d'Eau Potable</i>	Mini drinking water supply and latrine contract Batch 1
T05-EUTF-SAH-TD-01-15	<b>RESTE AEP2</b>	<i>Contrat mini Adductions d'Eau Potable (AEP) et de latrines Lot 2</i>	Mini drinking water supply and latrine contract Batch 2
T05-EUTF-SAH-TD-02-01	<b>PRCPT</b>	<i>Projet de Renforcement de la Résilience et de la Cohabitation Pacifique au Tchad (PRCPT)</i>	Support to resilience and peaceful cohabitation project in Chad (PRCPT)
T05-EUTF-SAH-TD-03-01	<b>Bab Al Amal</b>	<i>Projet de soutien à l'insertion socio-professionnelle des jeunes tchadiens en situation de vulnérabilité</i>	Project to support the socio-professional integration of young Chadians in vulnerable situations
T05-EUTF-SAH-TD-05-01	<b>SECUTCHAD</b>	<i>Appui à la formation et à la sécurité publique au Tchad</i>	Support for training and public security in Chad
T05-EUTF-SAH-TD-06-01	<b>PRODECO</b>	<i>Appui au déminage, à la protection sociale et au développement des personnes vulnérables</i>	Support to demining, social protection and development of vulnerable people
T05-EUTF-SAH-TD-07-01	<b>DIZA Est</b>	<i>DIZA Est</i>	DIZA East
T05-EUTF-SAH-TD-07-02	<b>DIZA Sud</b>	<i>DIZA Sud</i>	DIZA South
T05-EUTF-SAH-TD-07-03	<b>DIZA Appui transversal</b>	<i>DIZA – Appui transversal</i>	DIZA - Cross-cutting
T05-EUTF-SAH-TD-08-01	<b>SECGEF</b>	<i>Sécurité et gestion des frontières</i>	Security and border management (SECGEF)

## 5. OVERVIEW BY INDICATOR

### STRATEGIC OBJECTIVE 1: GREATER ECONOMIC AND EMPLOYMENT OPPORTUNITIES

Figure 18: EUTF indicator 1.1, SLC window, December 2023

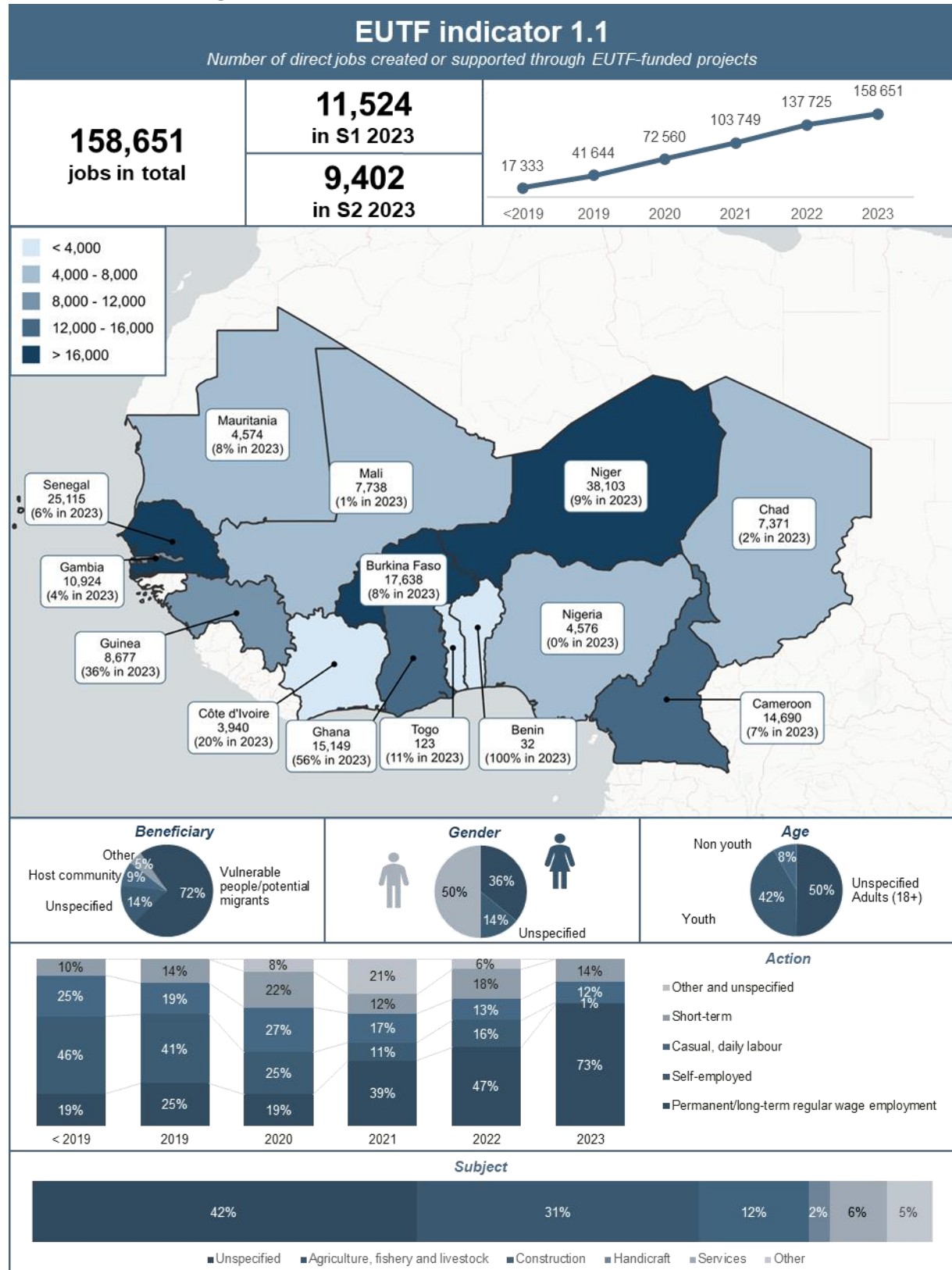

Figure 19: EUTF indicator 1.2, SLC window, December 2023

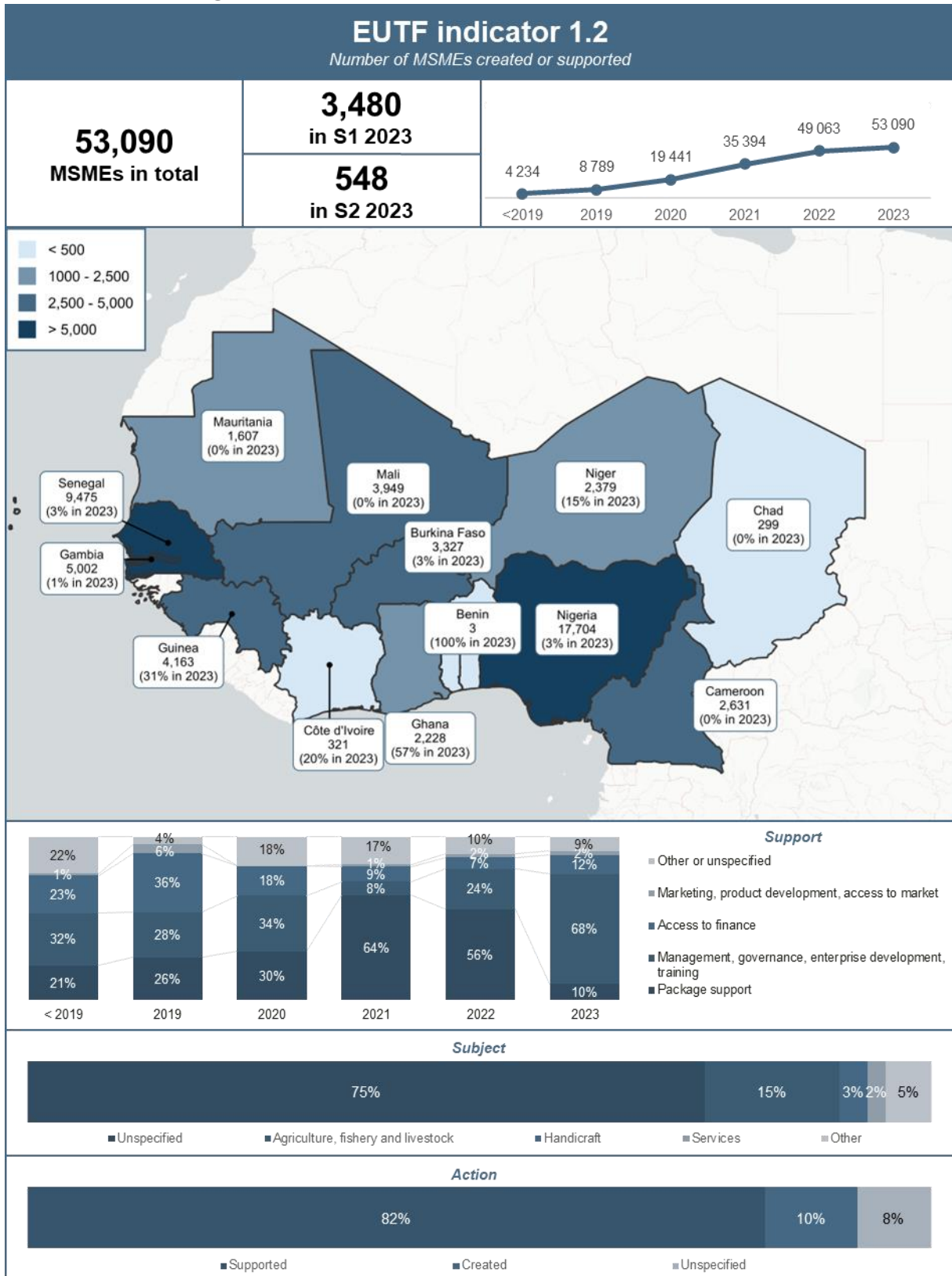

Figure 20: EUTF indicator 1.3, SLC window, December 2023

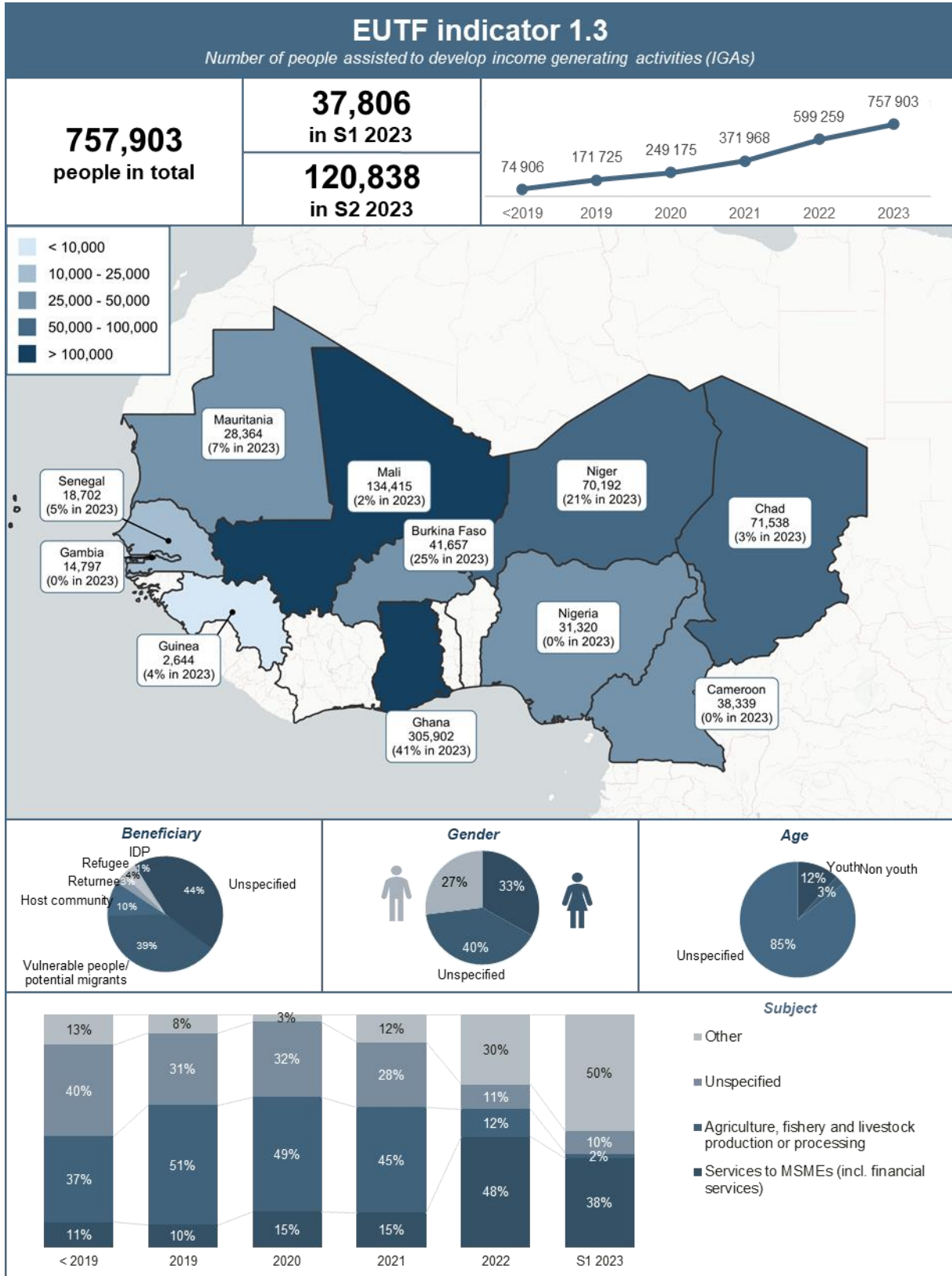



Figure 21: EUTF indicator 1.4, SLC window, December 2023

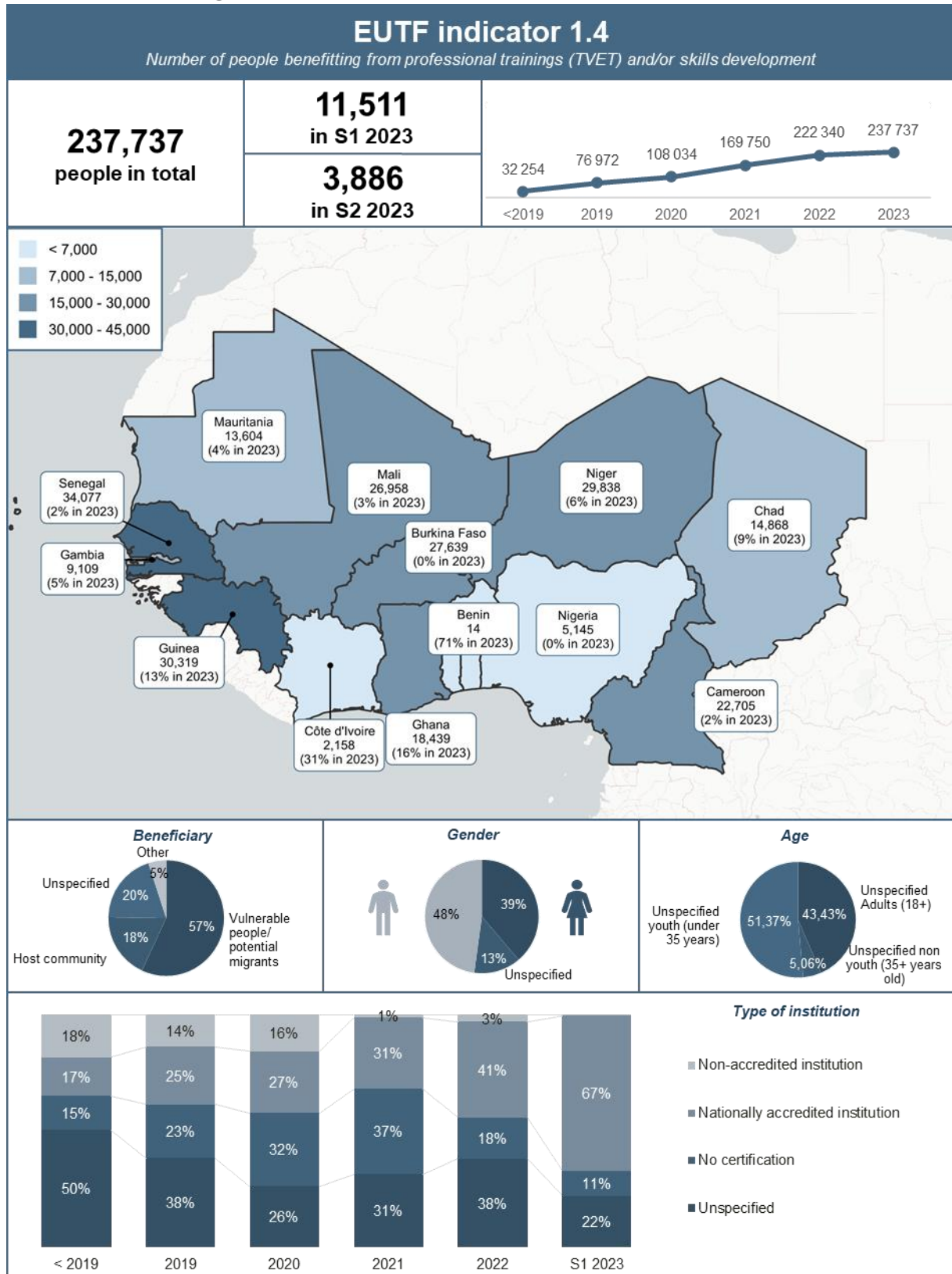
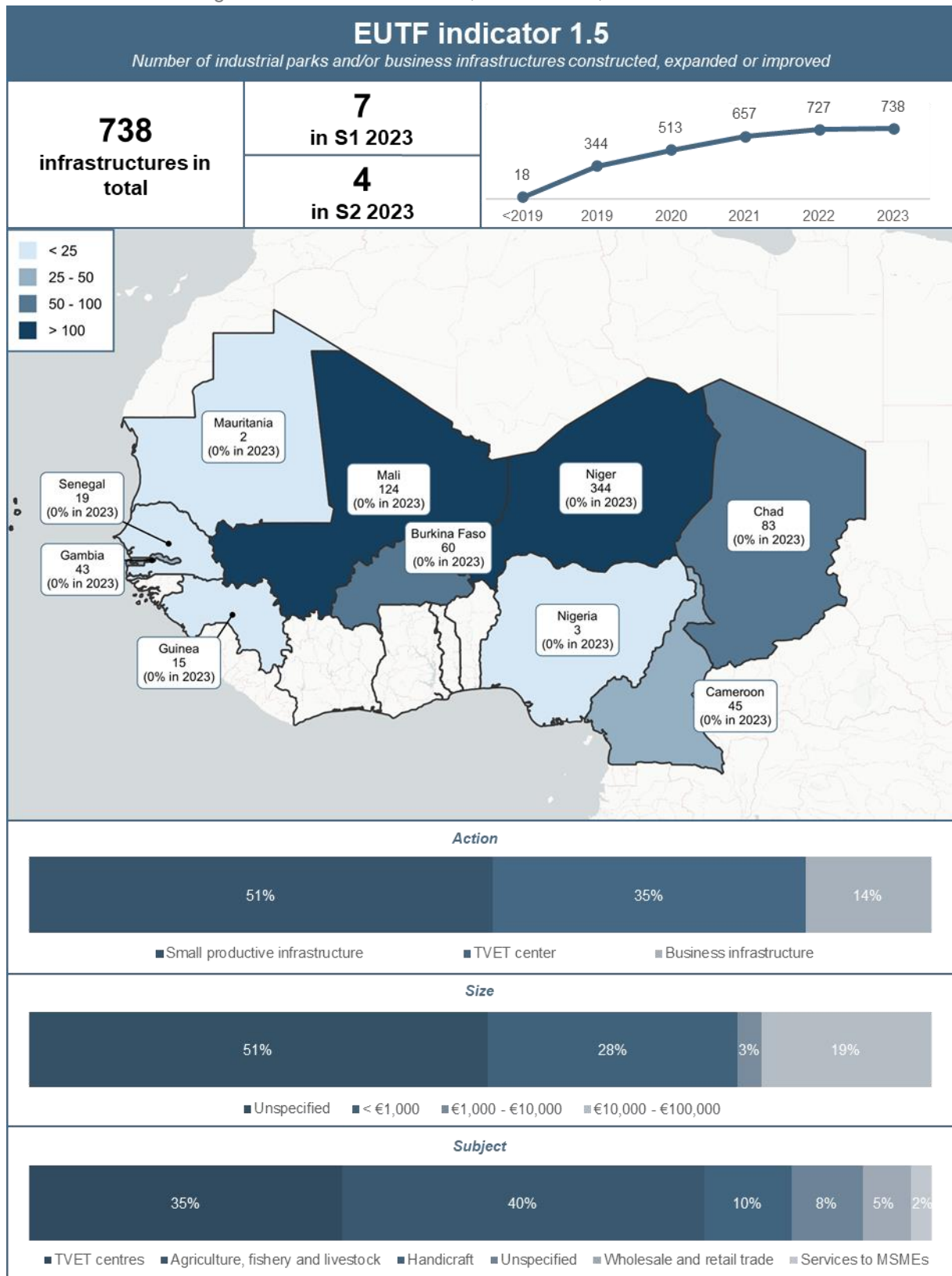

Figure 22: EUTF indicator 1.5, SLC window, December 2023





STRATEGIC OBJECTIVE 2: STRENGTHENING THE RESILIENCE OF COMMUNITIES

Figure 23: EUTF indicator 2.1, SLC window, December 2023

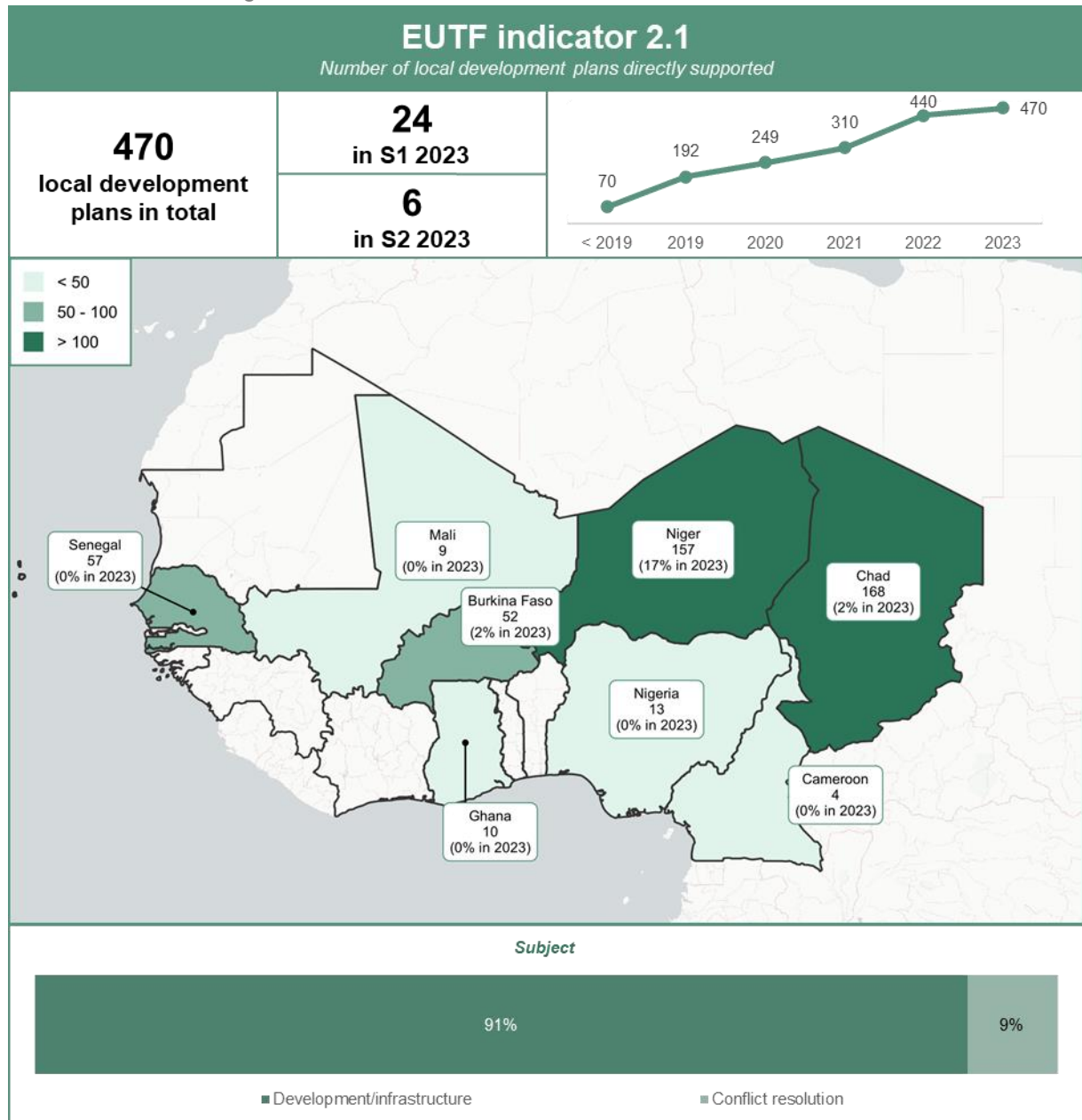

Figure 24: EUTF indicator 2.1 bis, SLC window, December 2023

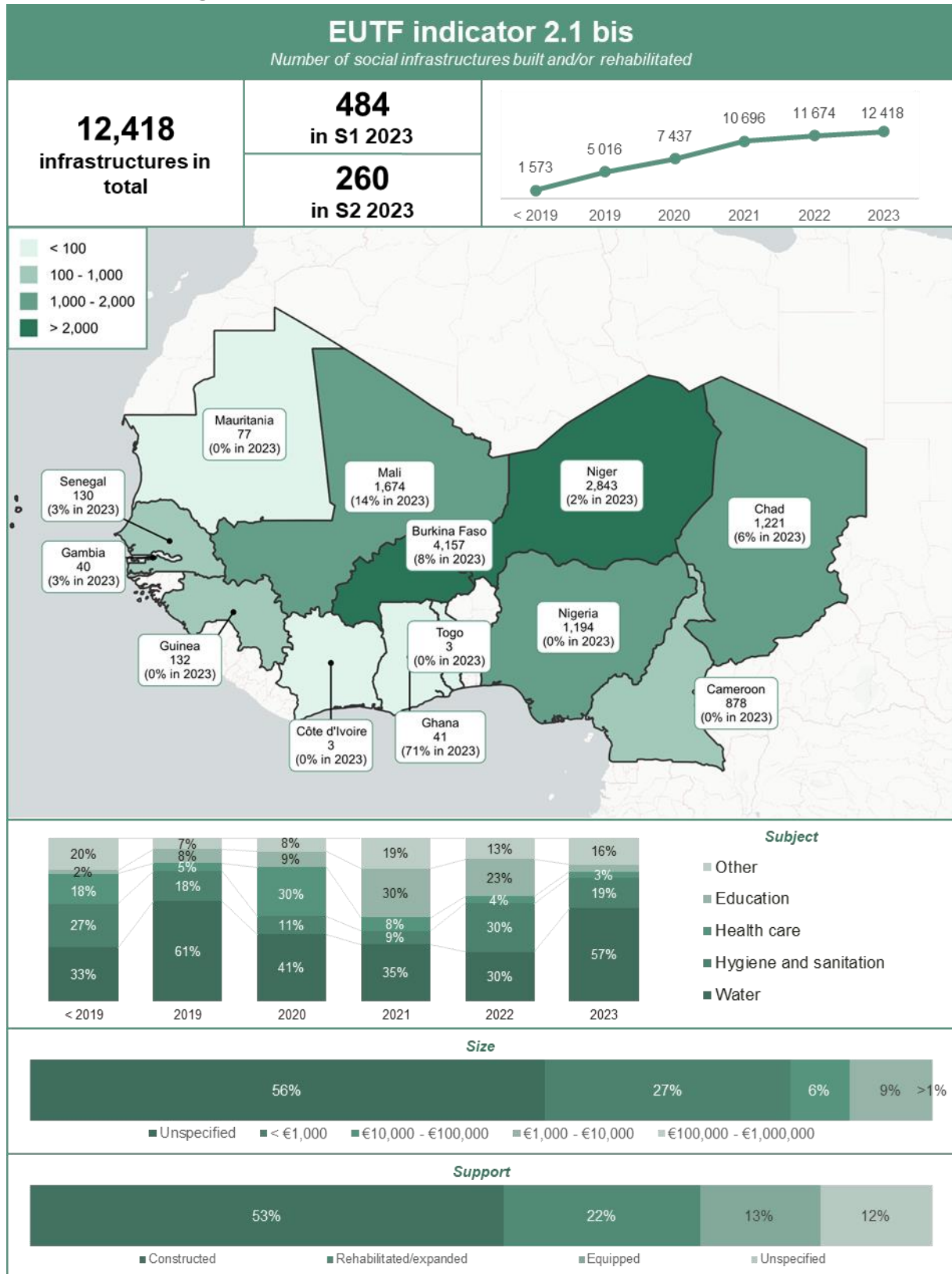

Figure 25: EUTF indicator 2.2, SLC window, December 2023

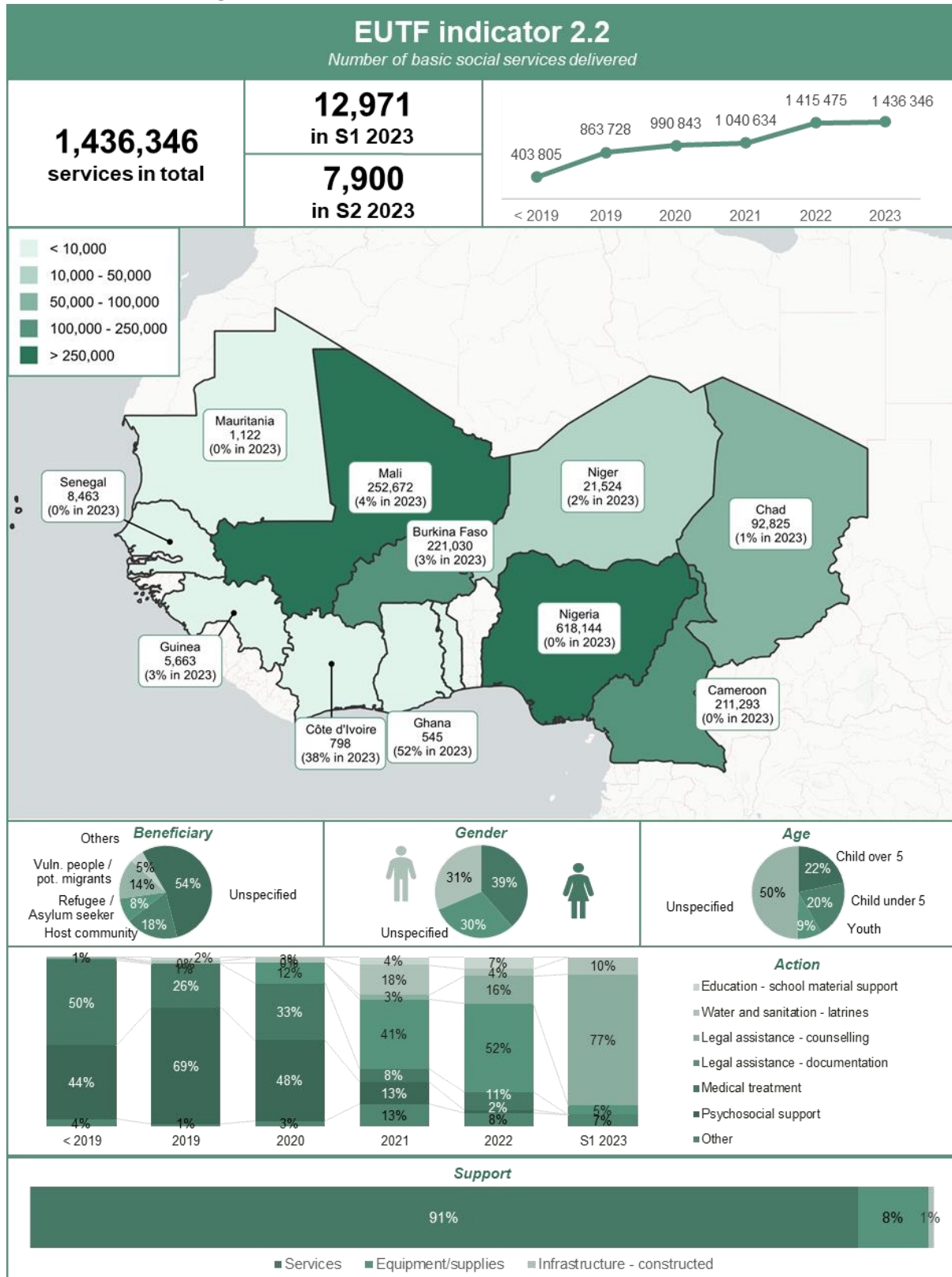

Figure 26: EUTF indicator 2.3, SLC window, December 2023

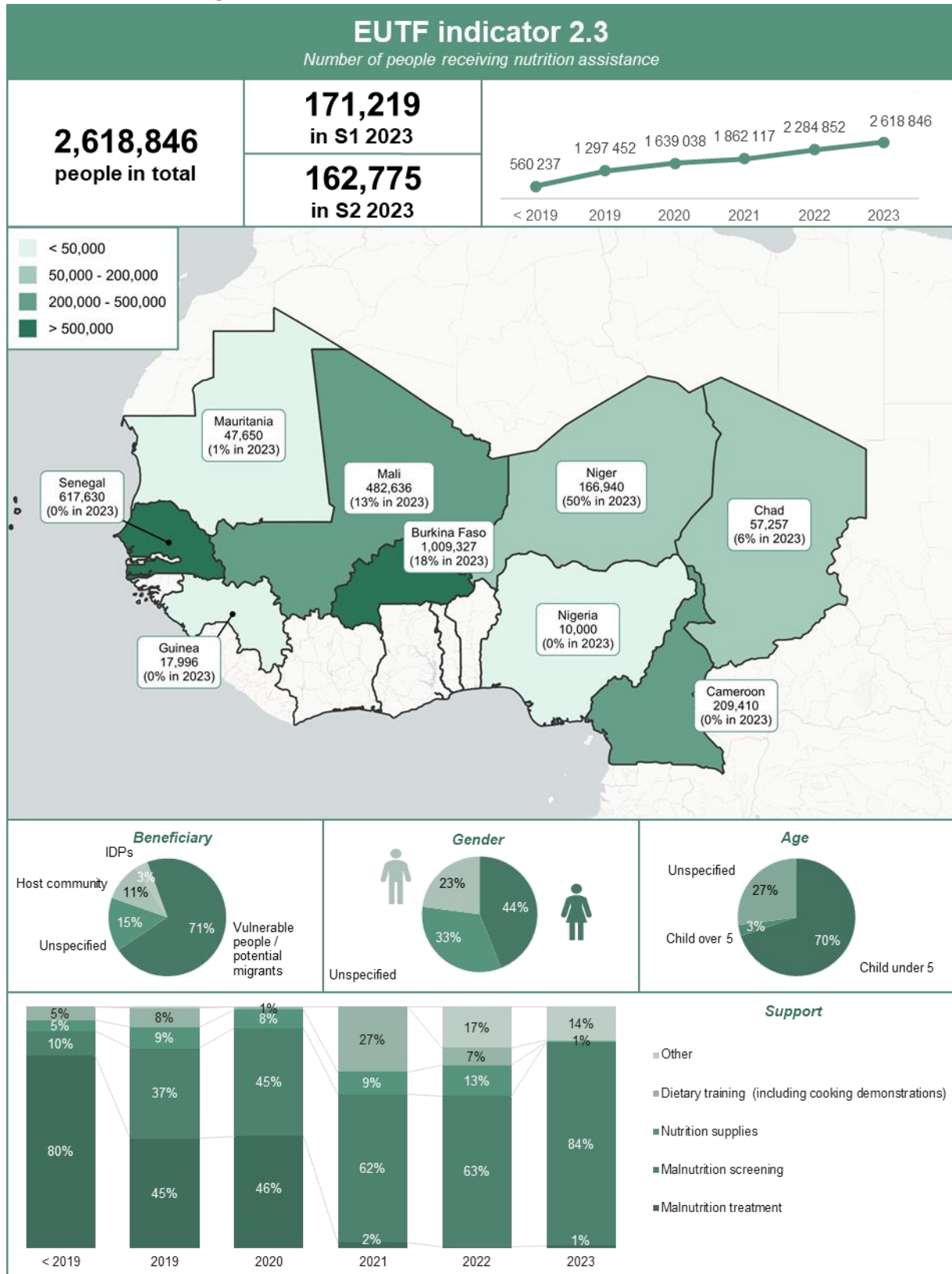



Figure 27: EUTF indicator 2.4, SLC window, December 2023

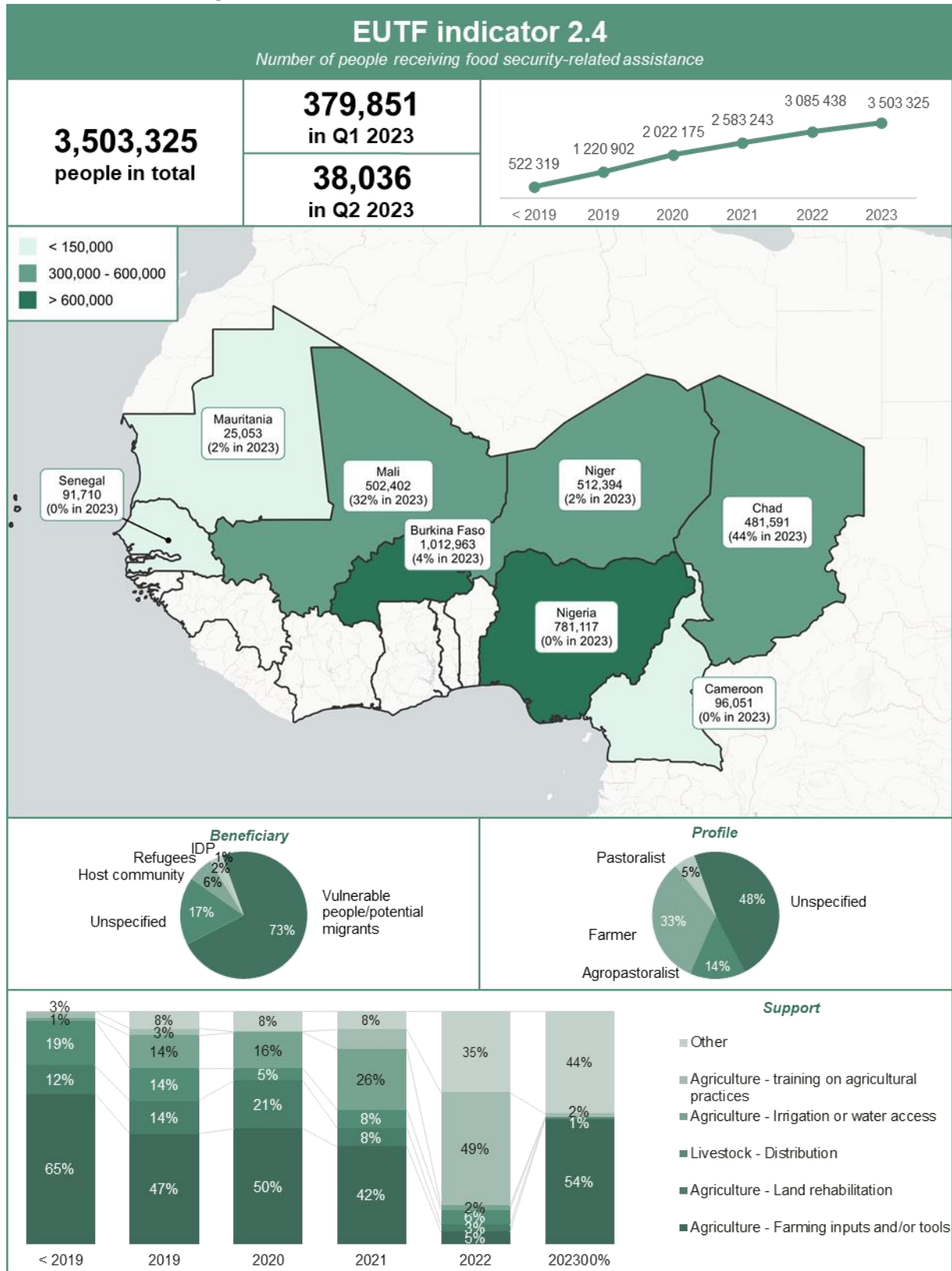

Figure 28: EUTF indicator 2.5, SLC window, December 2023

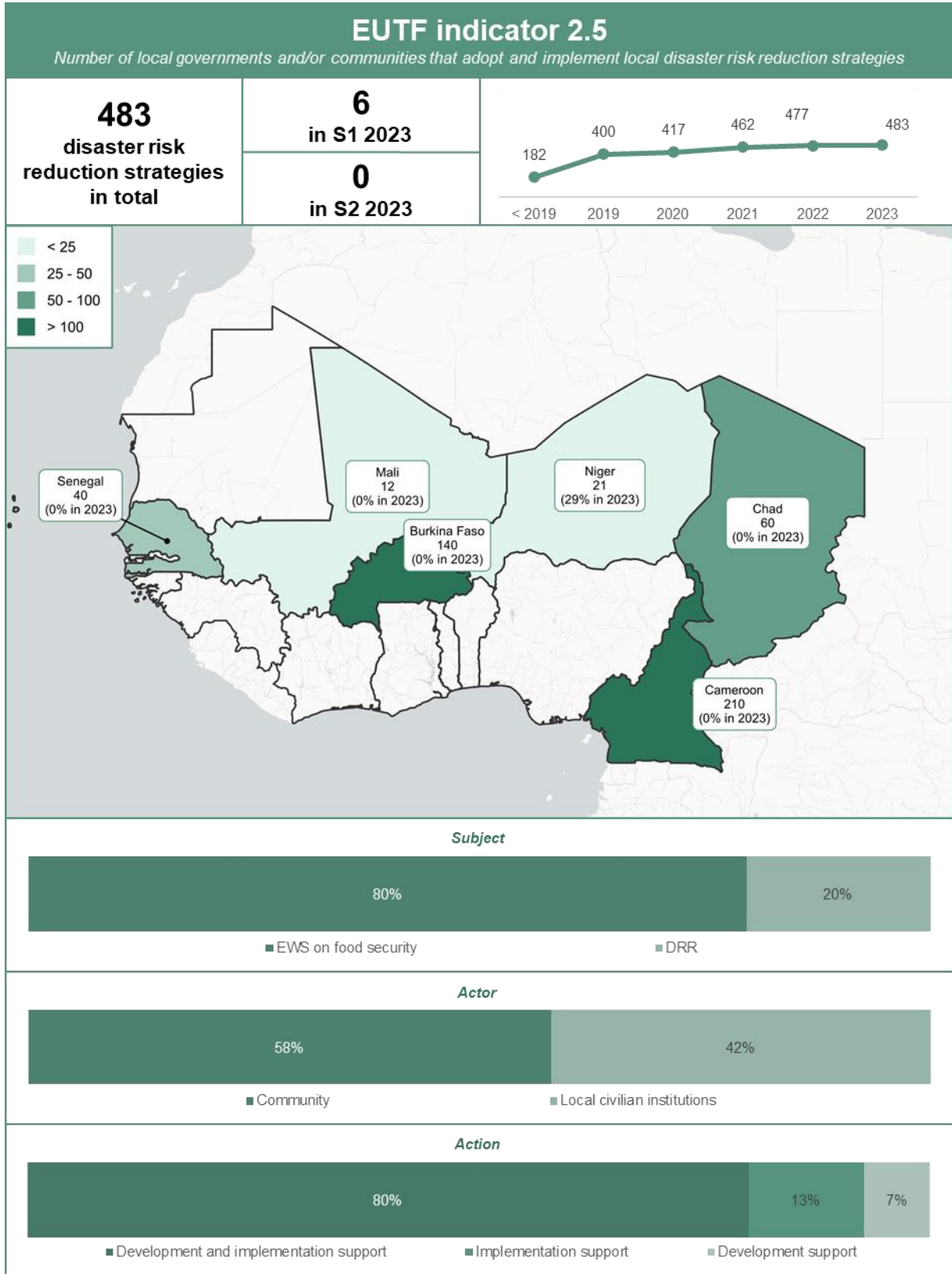

Figure 29: EUTF indicator 2.6, SLC window, December 2023

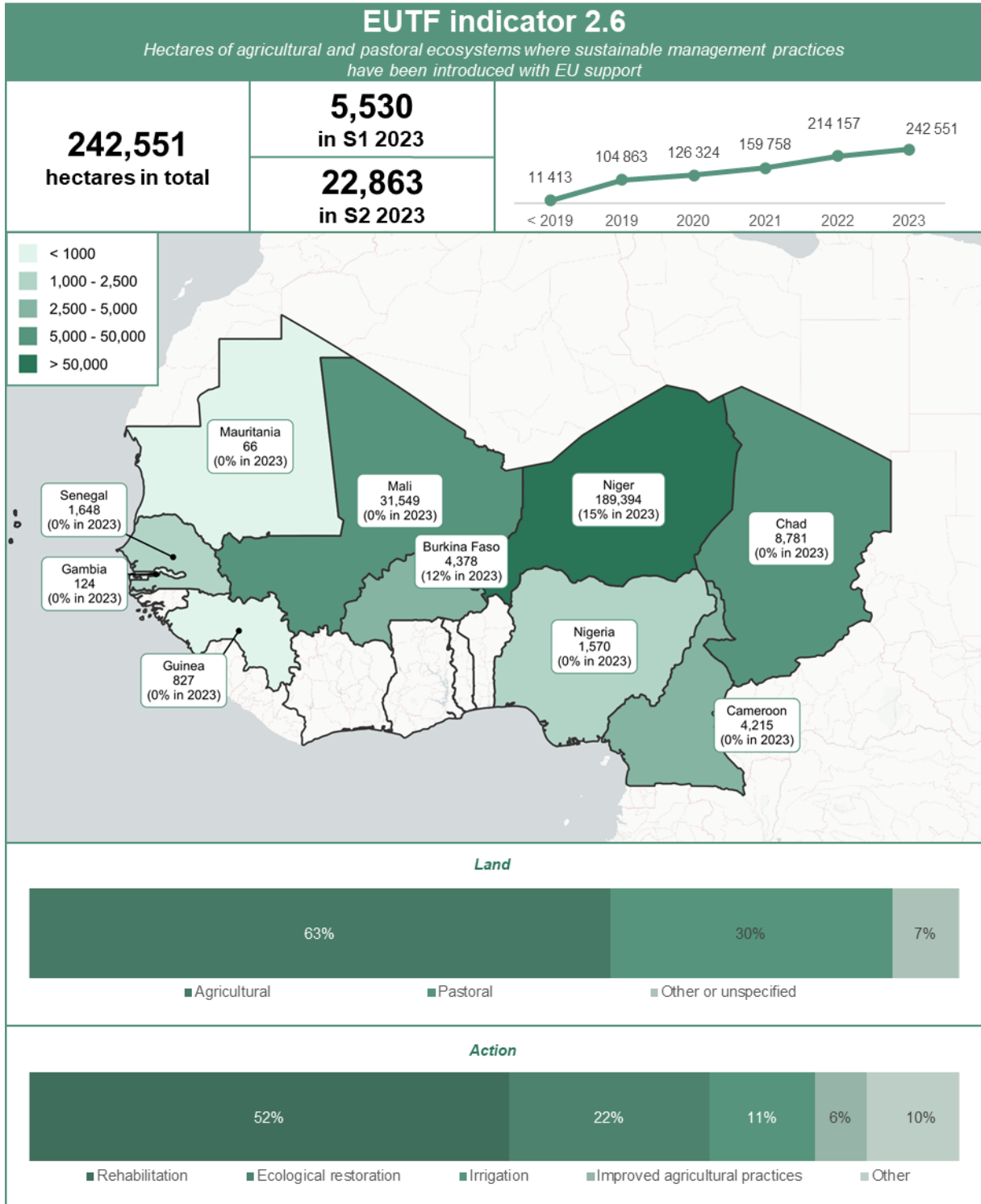



Figure 30: EUTF indicator 2.7, SLC window, December 2023

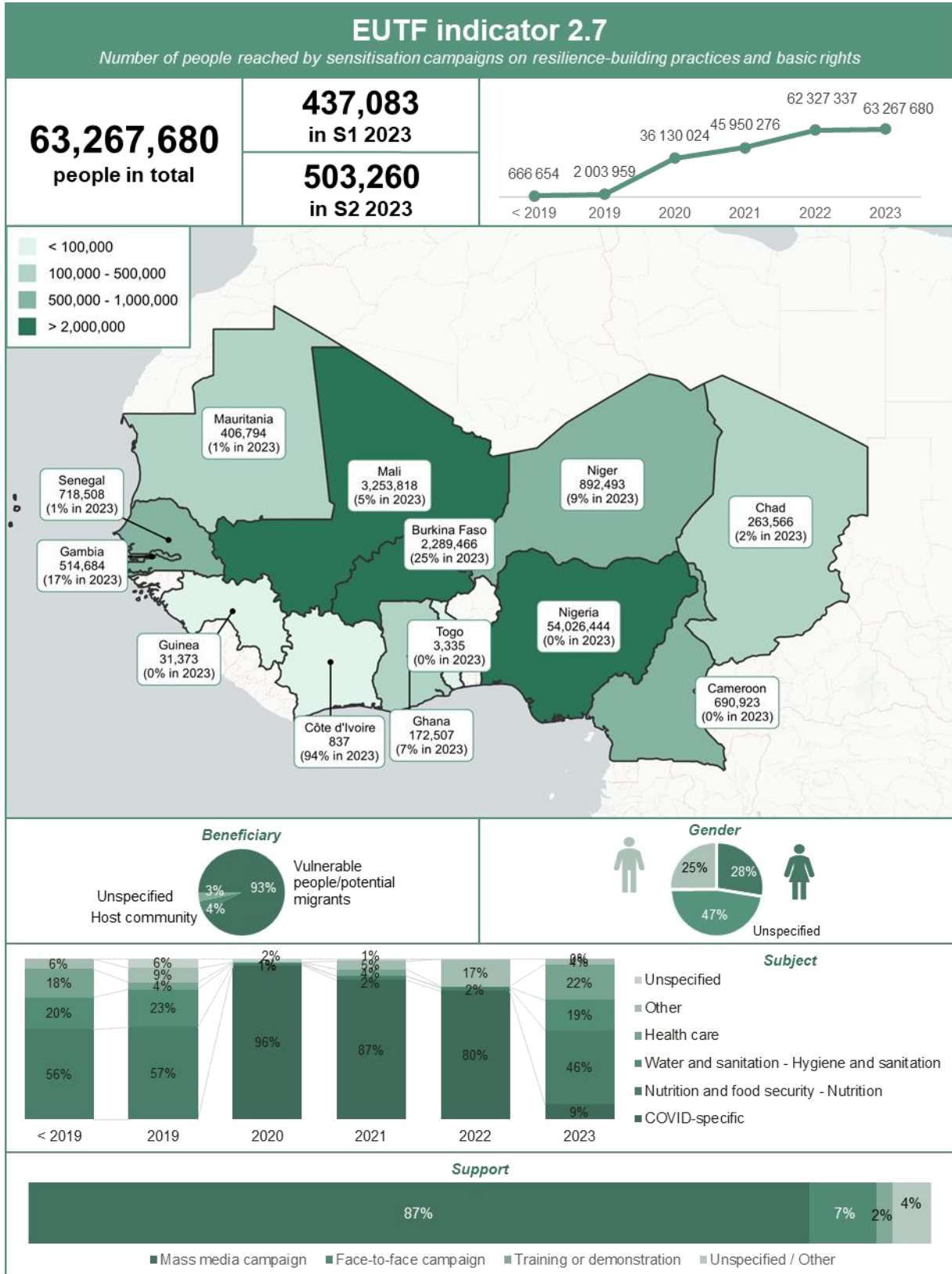

Figure 31: EUTF indicator 2.8, SLC window, December 2023

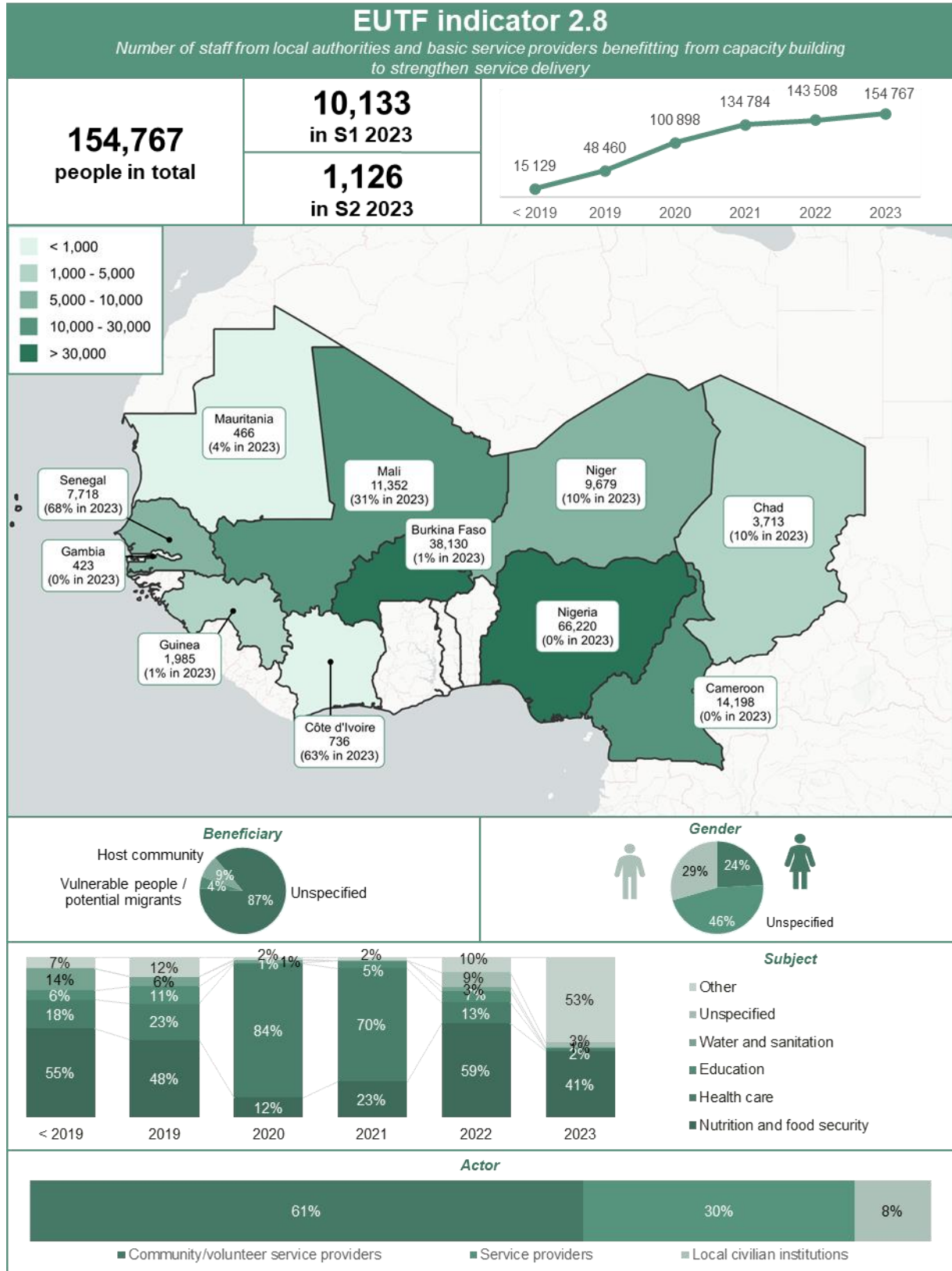
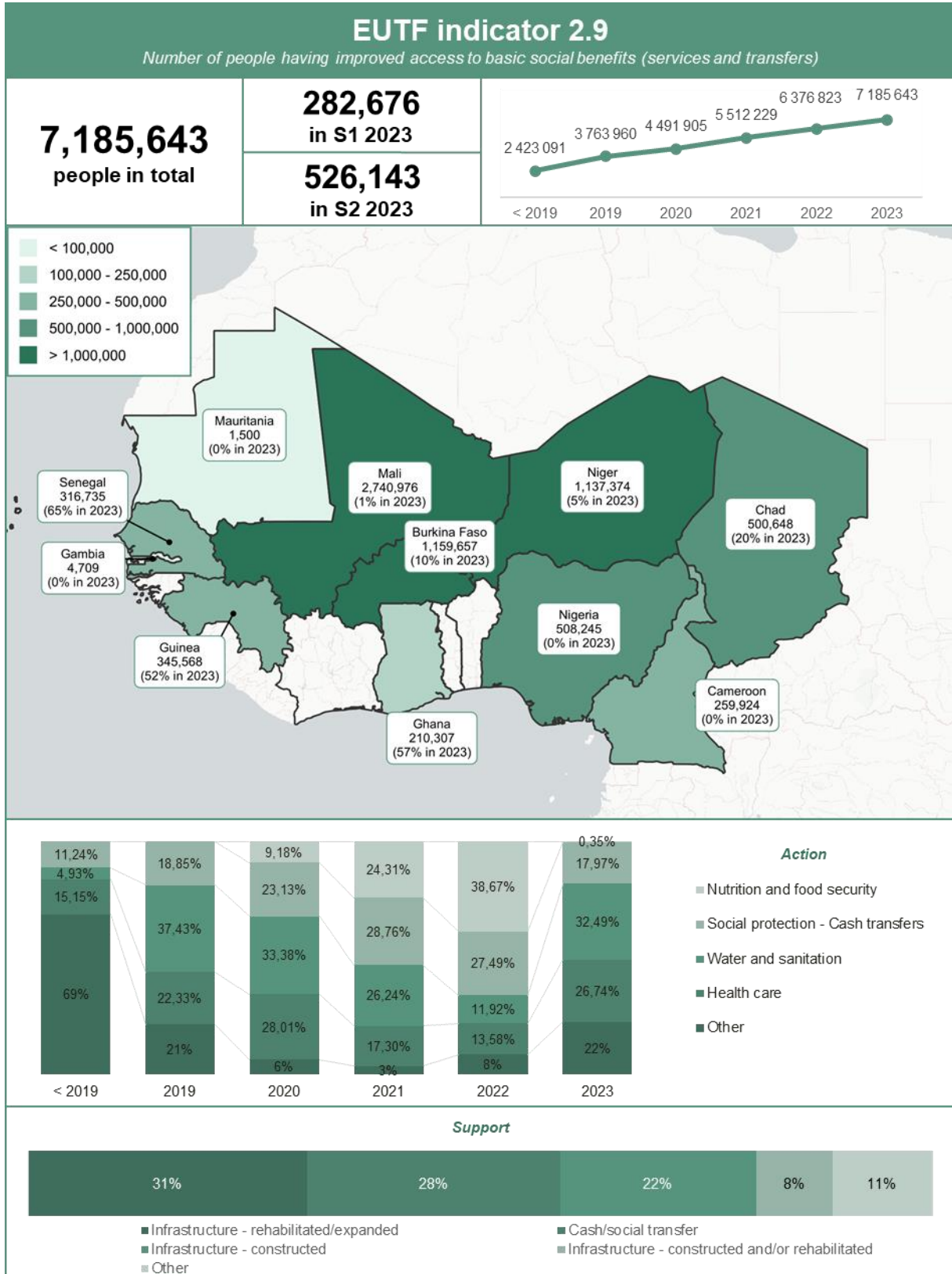

Figure 32: EUTF indicator 2.9, SLC window, December 2023



### STRATEGIC OBJECTIVE 3: IMPROVED MIGRATION MANAGEMENT

Figure 33: EUTF indicator 3.1, SLC window, December 2023

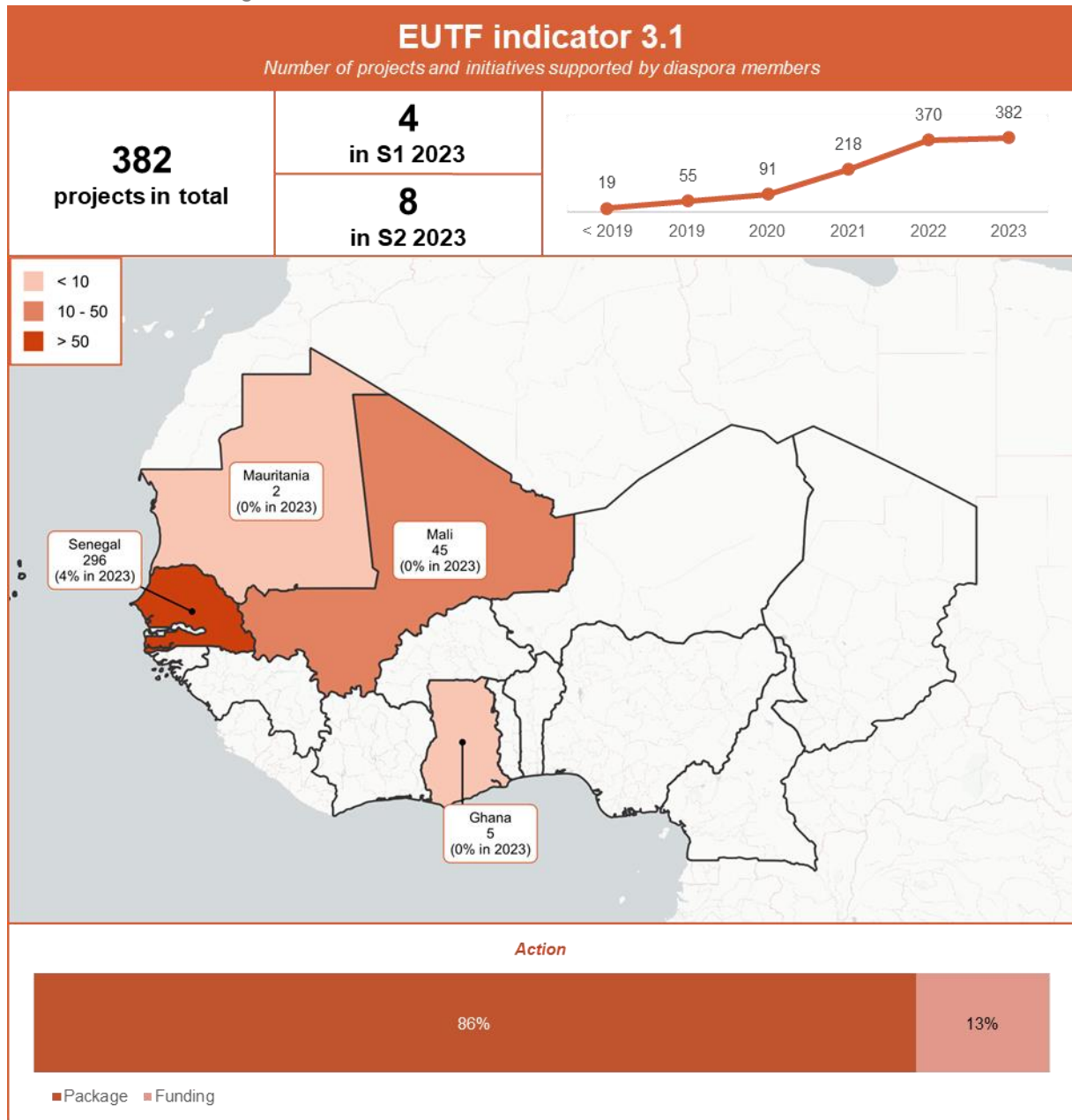



Figure 34: EUTF indicator 3.2, SLC window, December 2023

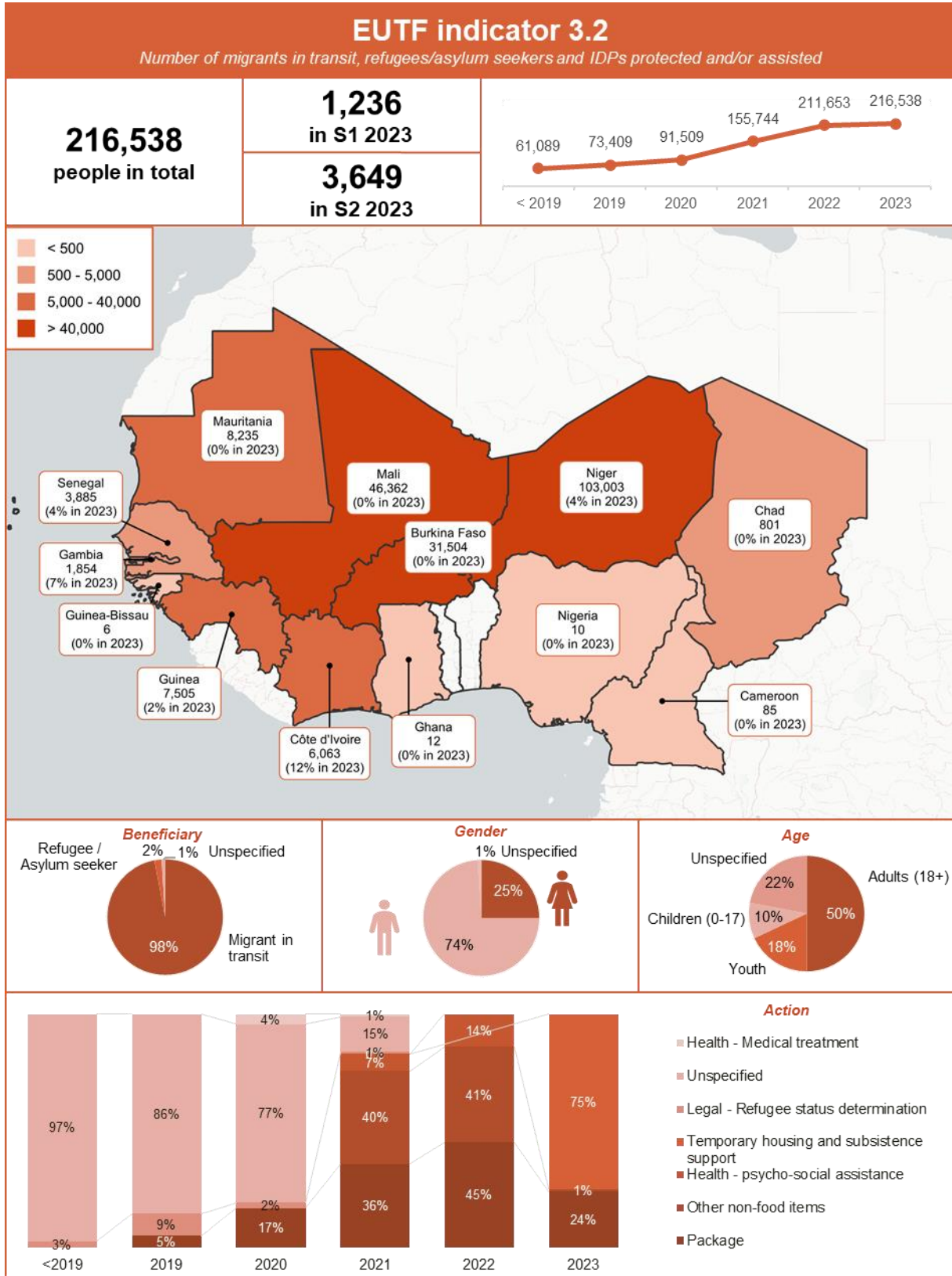

Figure 35: EUTF indicator 3.3, SLC window, December 2023

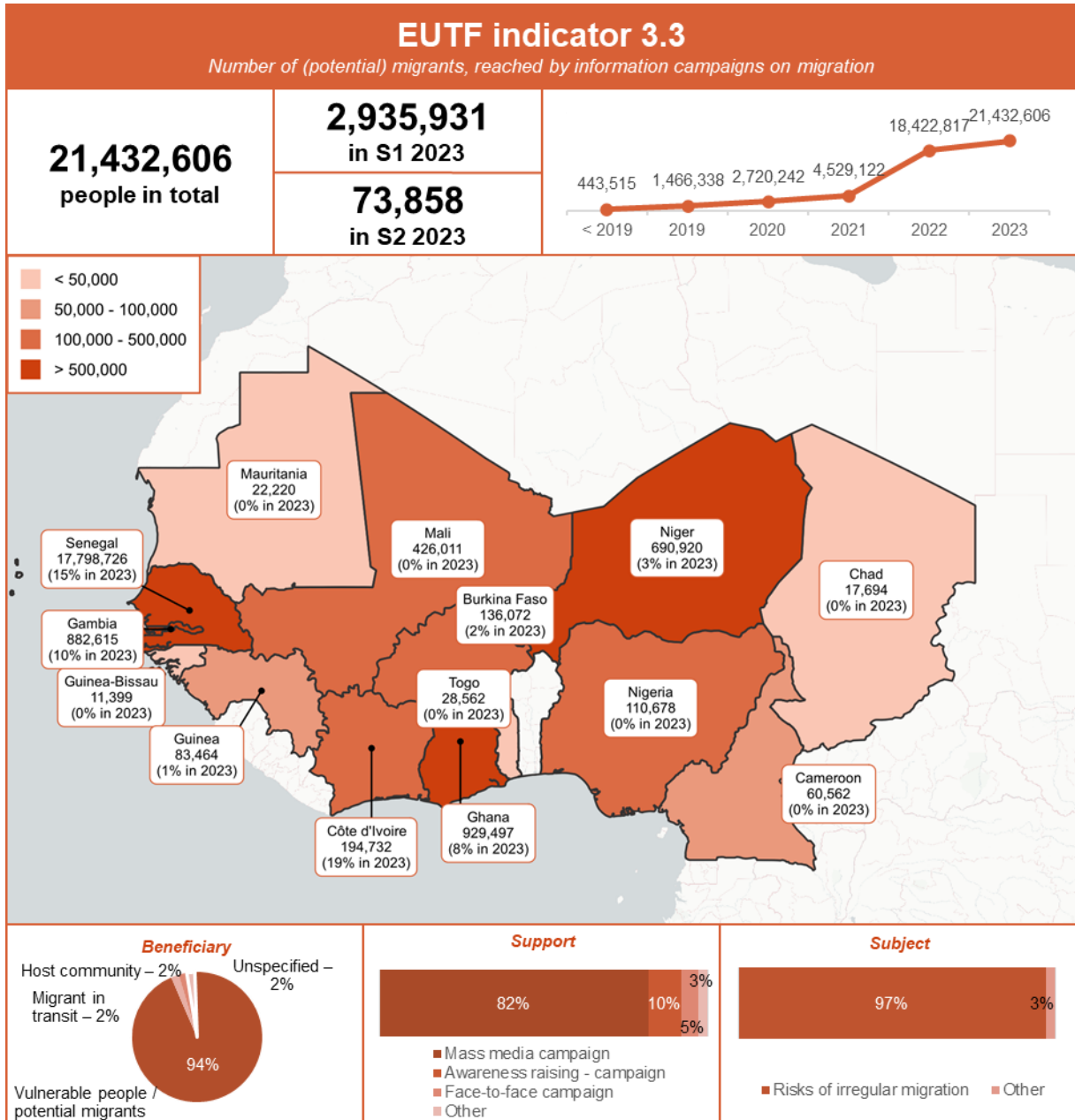

Figure 36: EUTF indicator 3.4, SLC window, December 2023

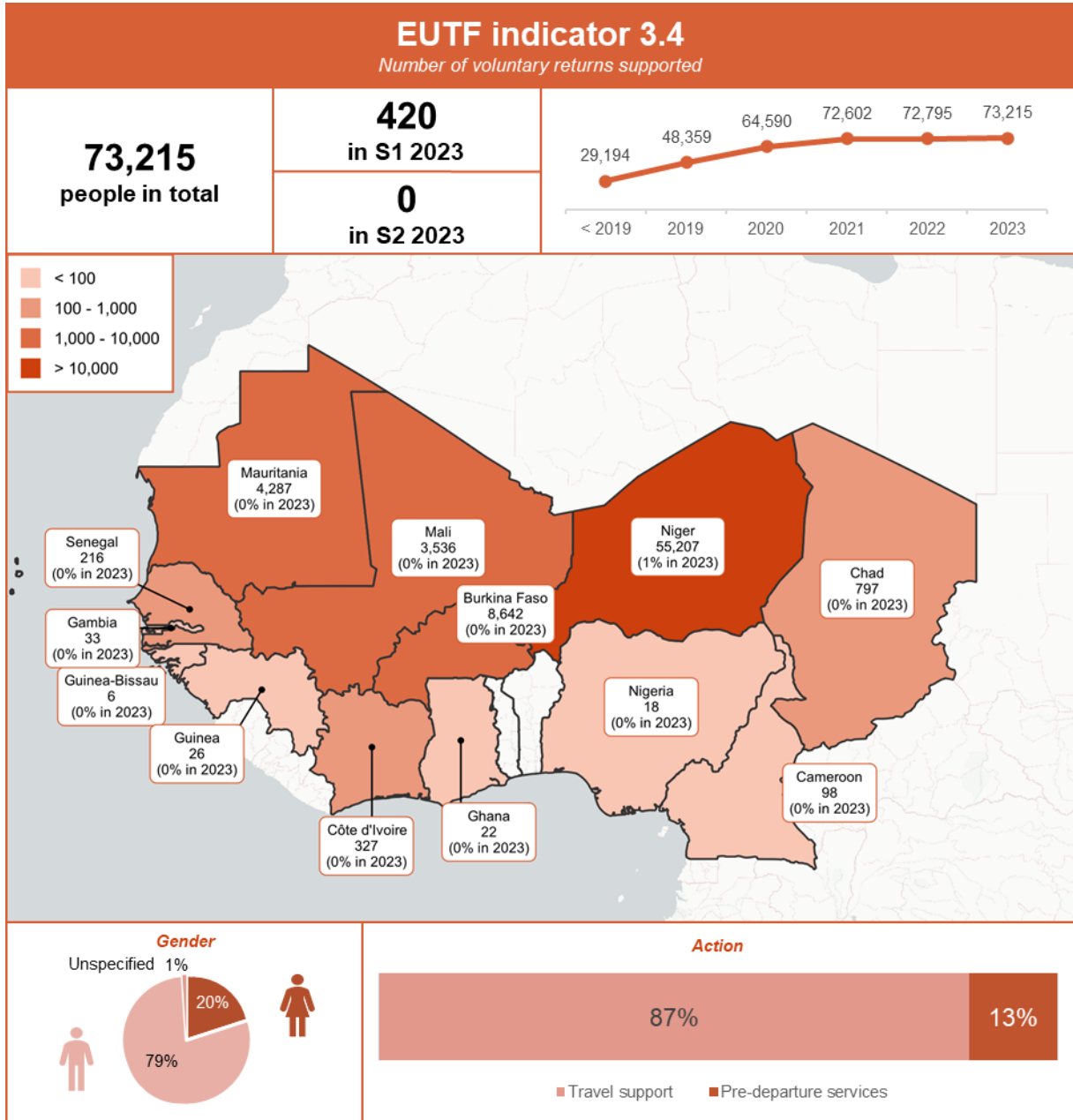

Figure 37: EUTF indicator 3.5, SLC window, December 2023

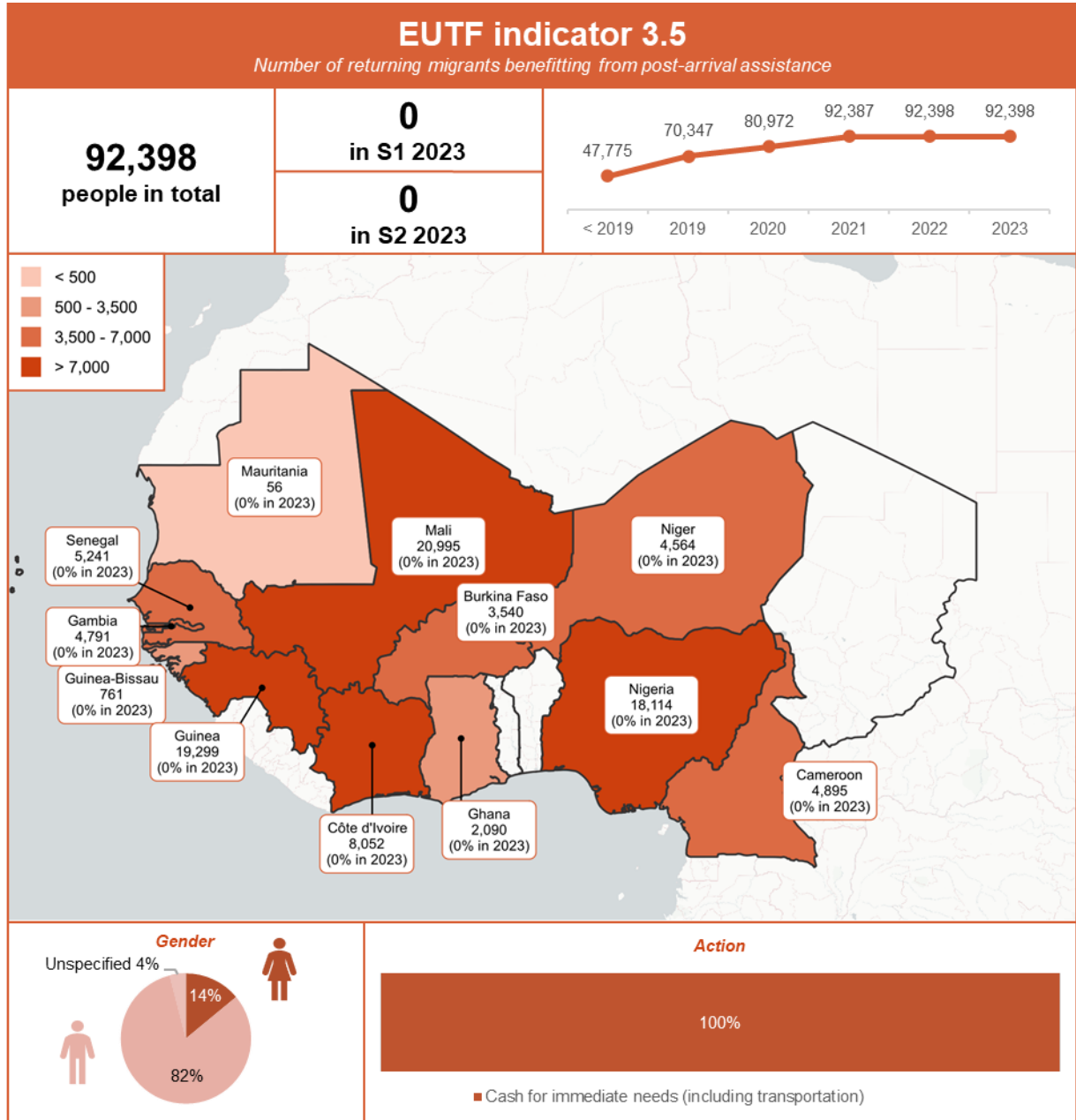



Figure 38: EUTF indicator 3.5 bis, SLC window, December 2023

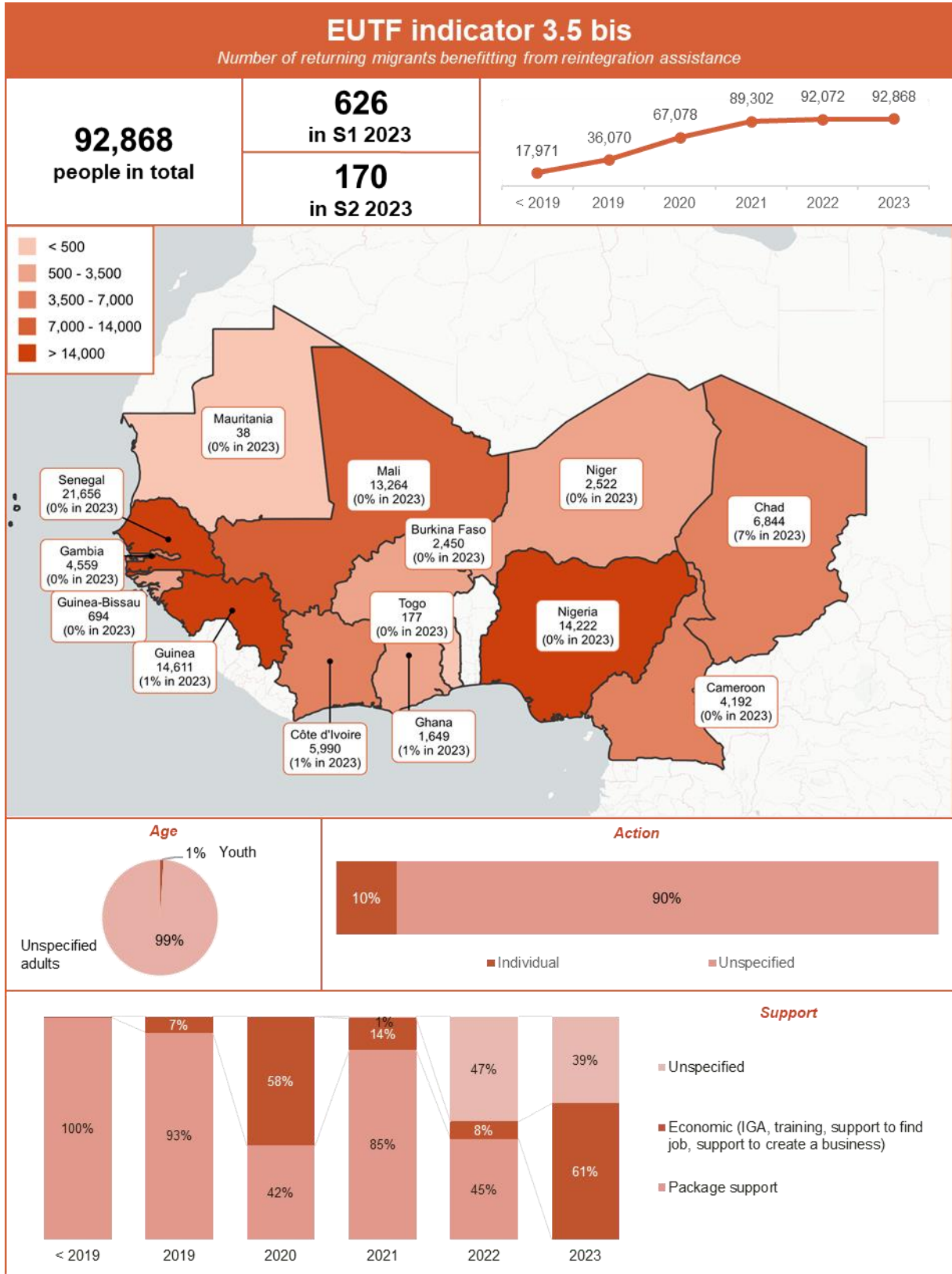

Figure 39: EUTF indicator 3.6, SLC window, December 2023

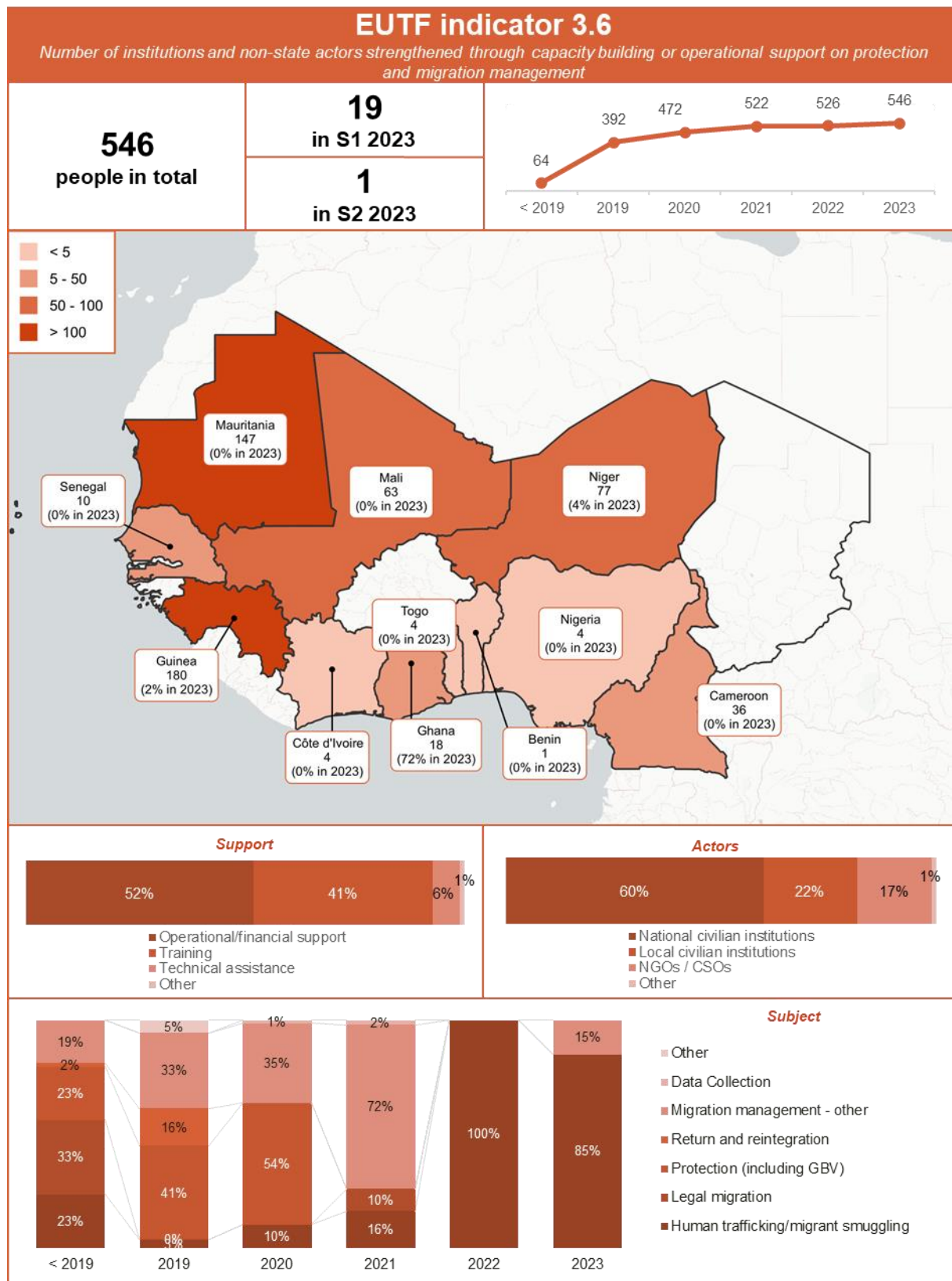

Figure 40: EUTF indicator 3.7, SLC window, December 2023

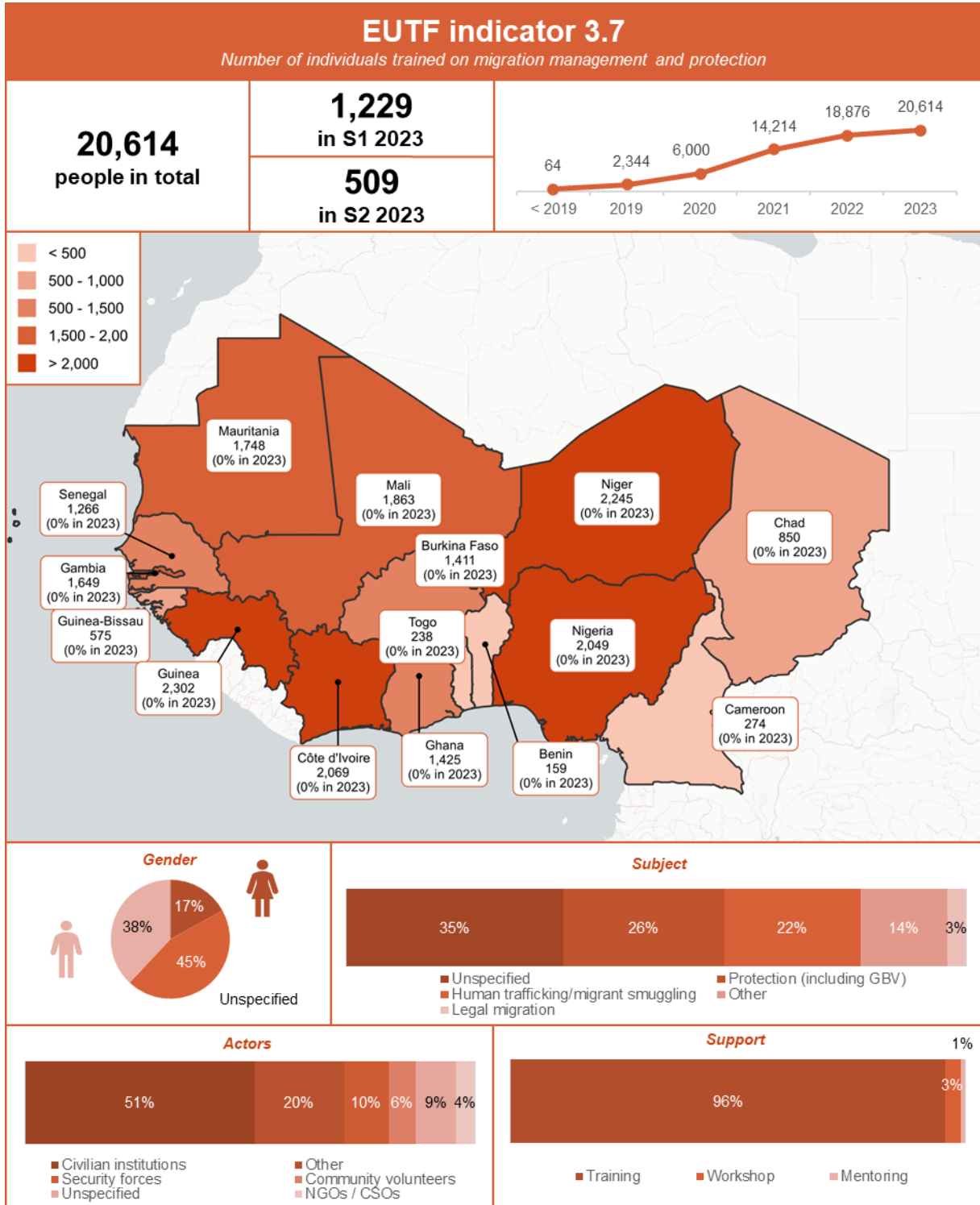

Figure 41: EUTF indicator 3.8, SLC window, December 2023

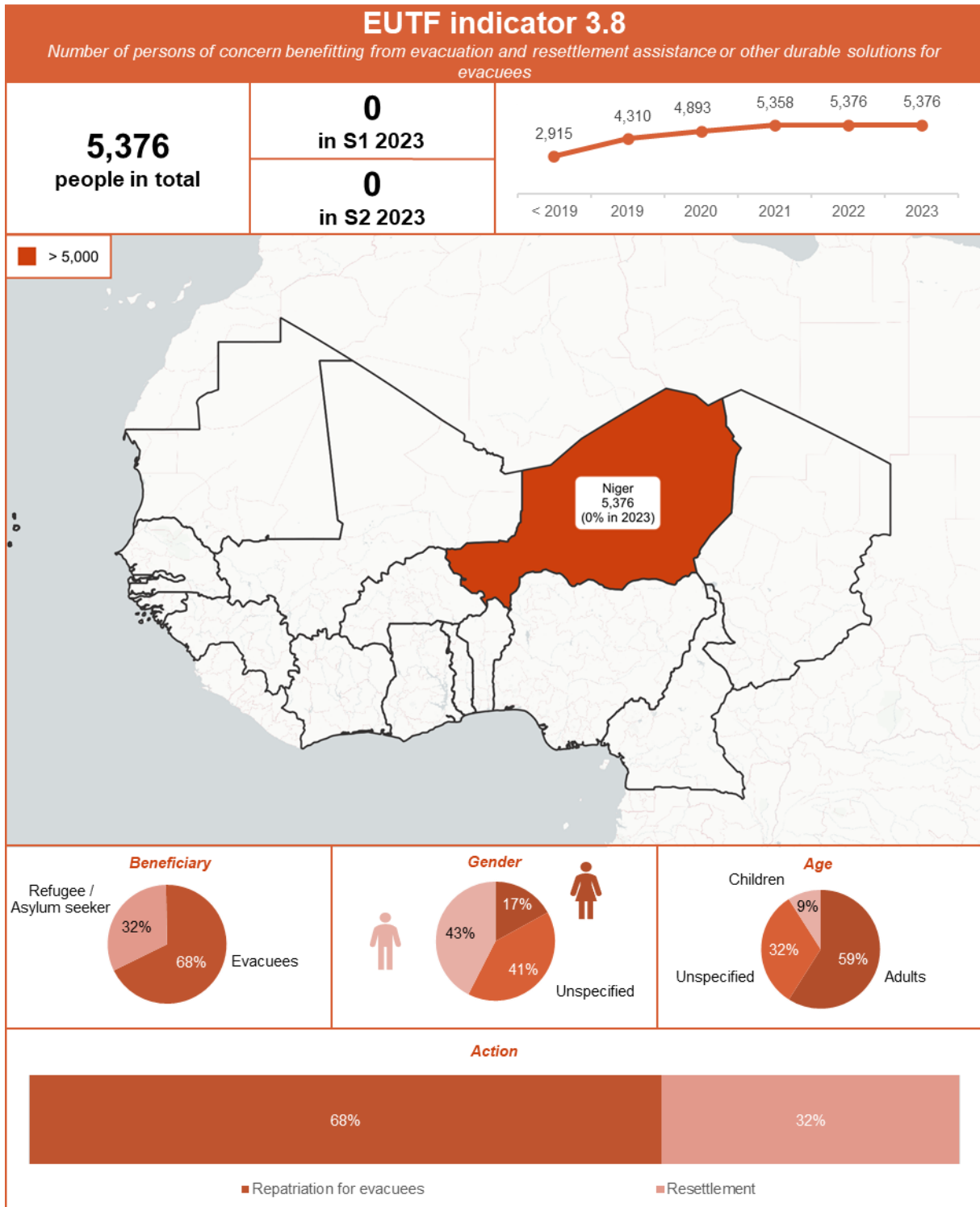

Figure 42: EUTF indicator 3.10, SLC window, December 2023

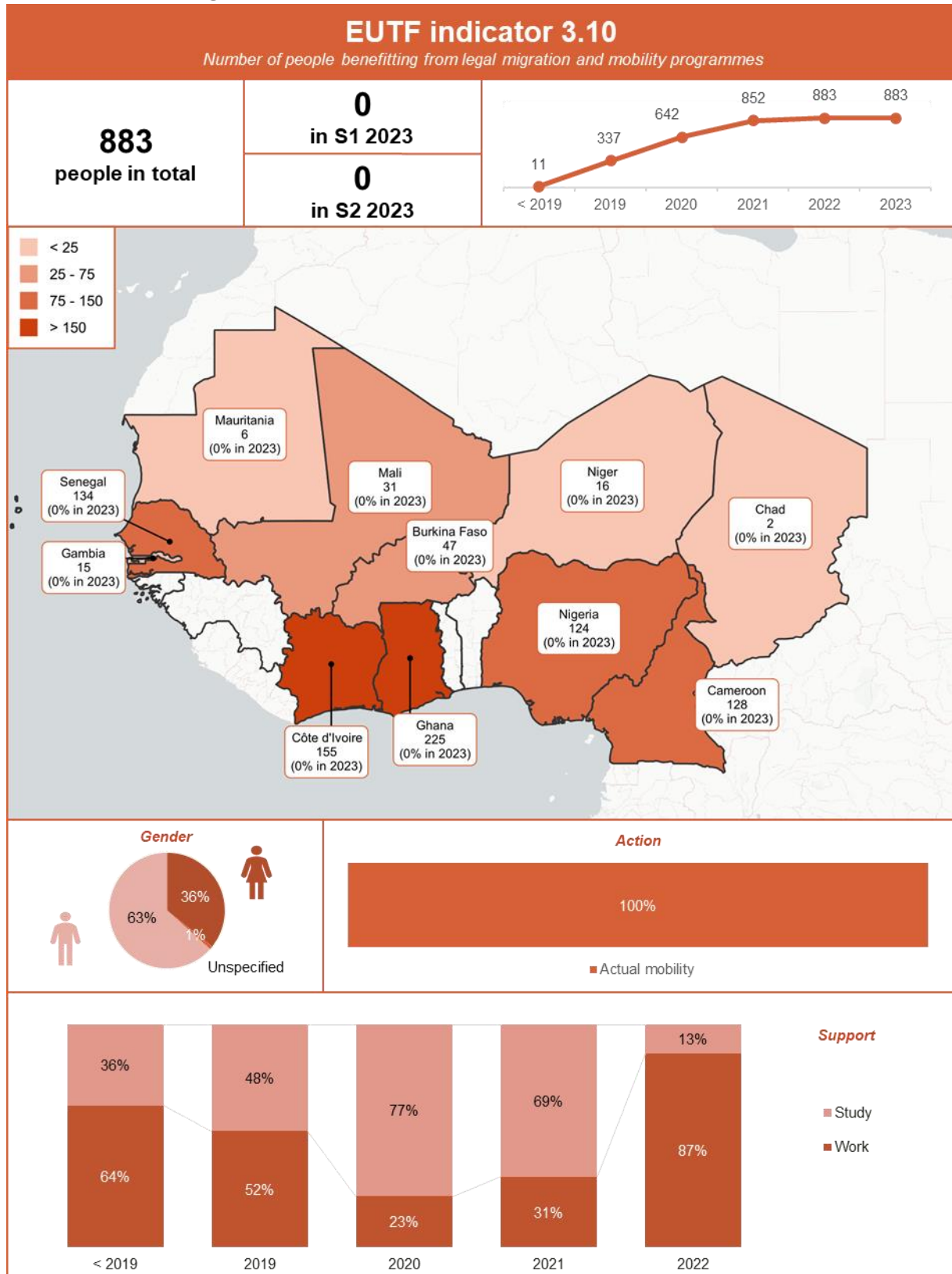
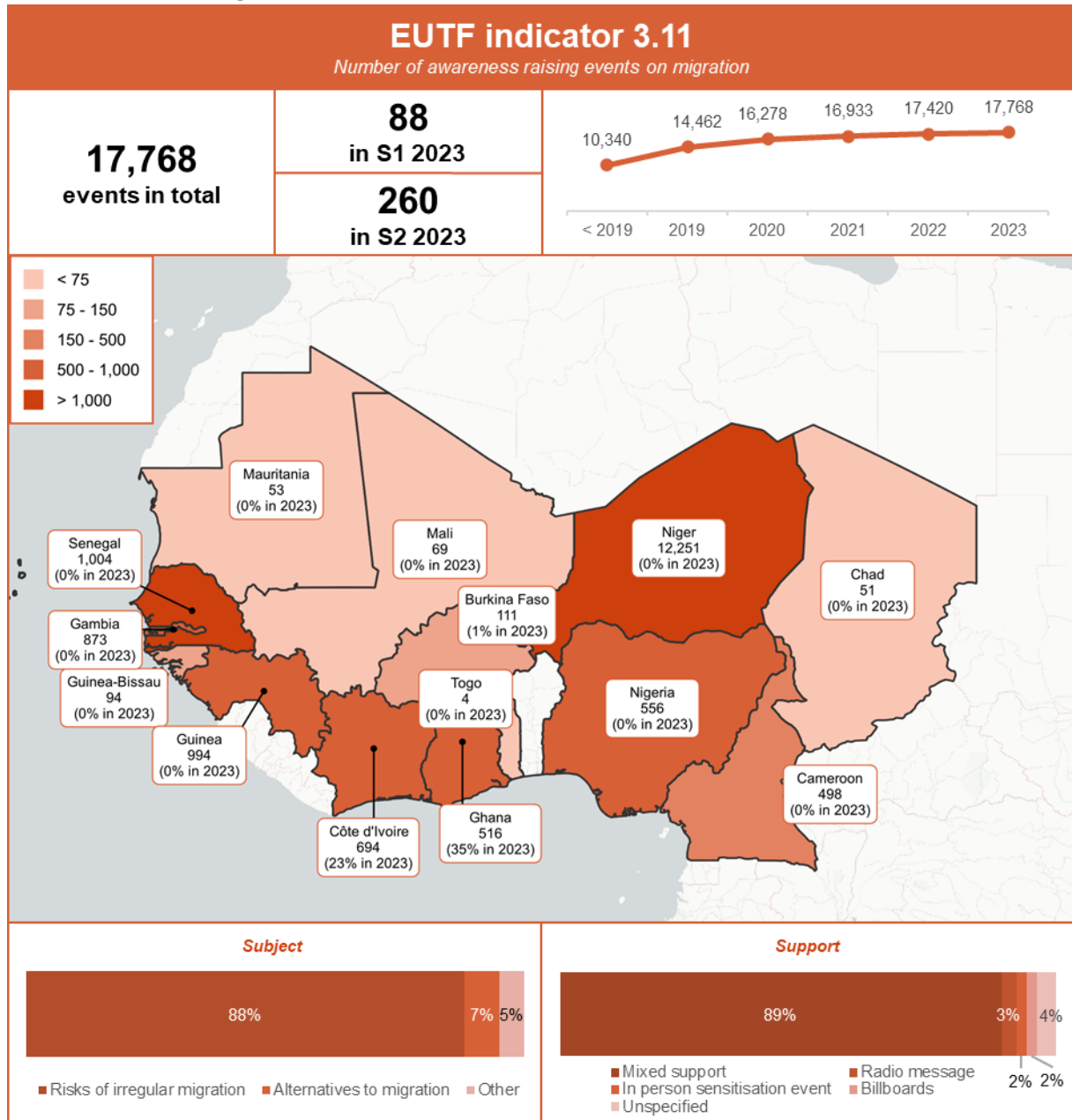



Figure 43: EUTF indicator 3.11, SLC window, December 2023



STRATEGIC OBJECTIVE 4: IMPROVED GOVERNANCE AND CONFLICT PREVENTION AND REDUCTION OF FORCED DISPLACEMENT AND IRREGULAR MIGRATION

Figure 44: EUTF indicator 4.1, SLC window, December 2023

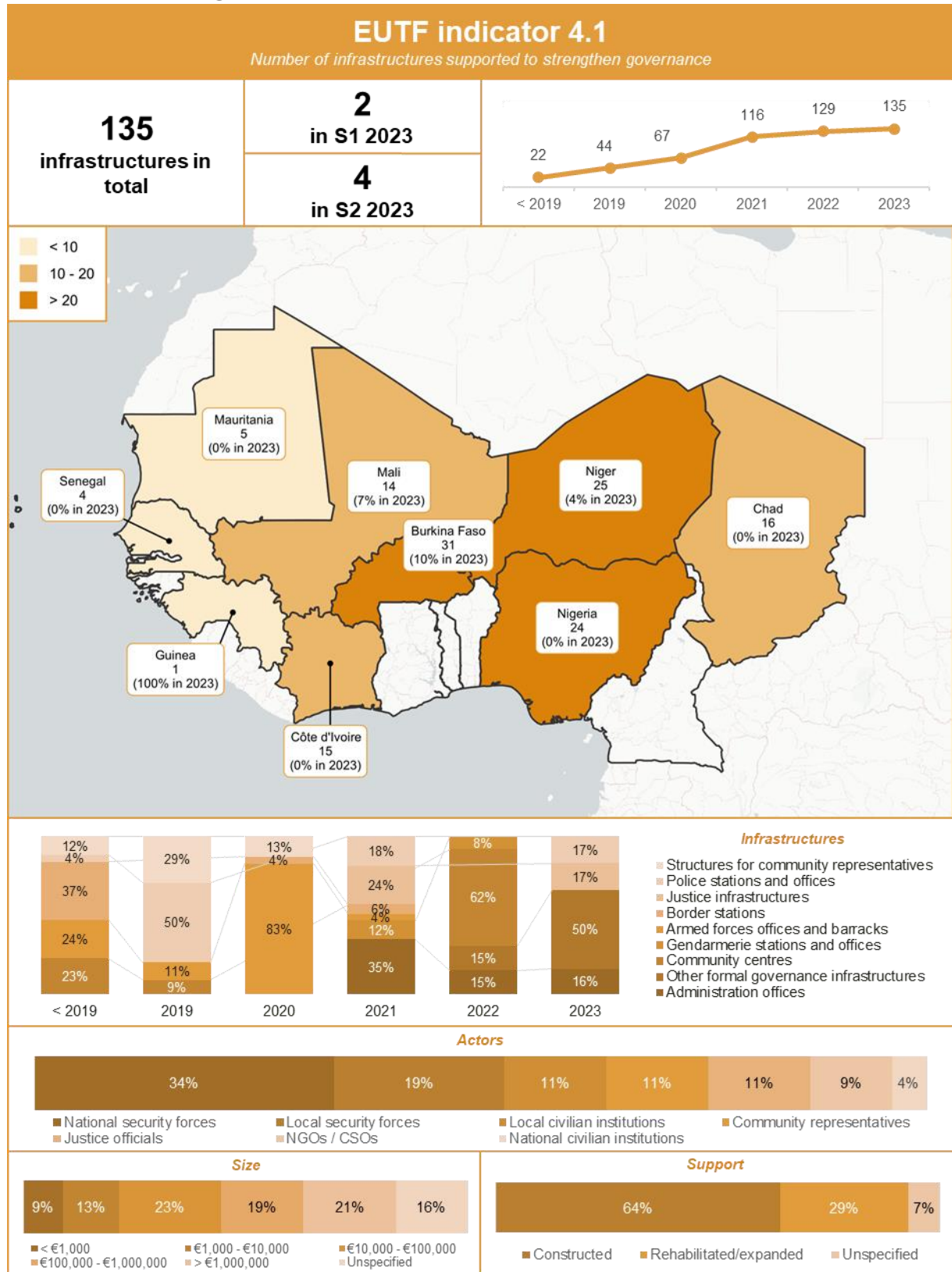

Figure 45: EUTF indicator 4.1 bis, SLC window, December 2023

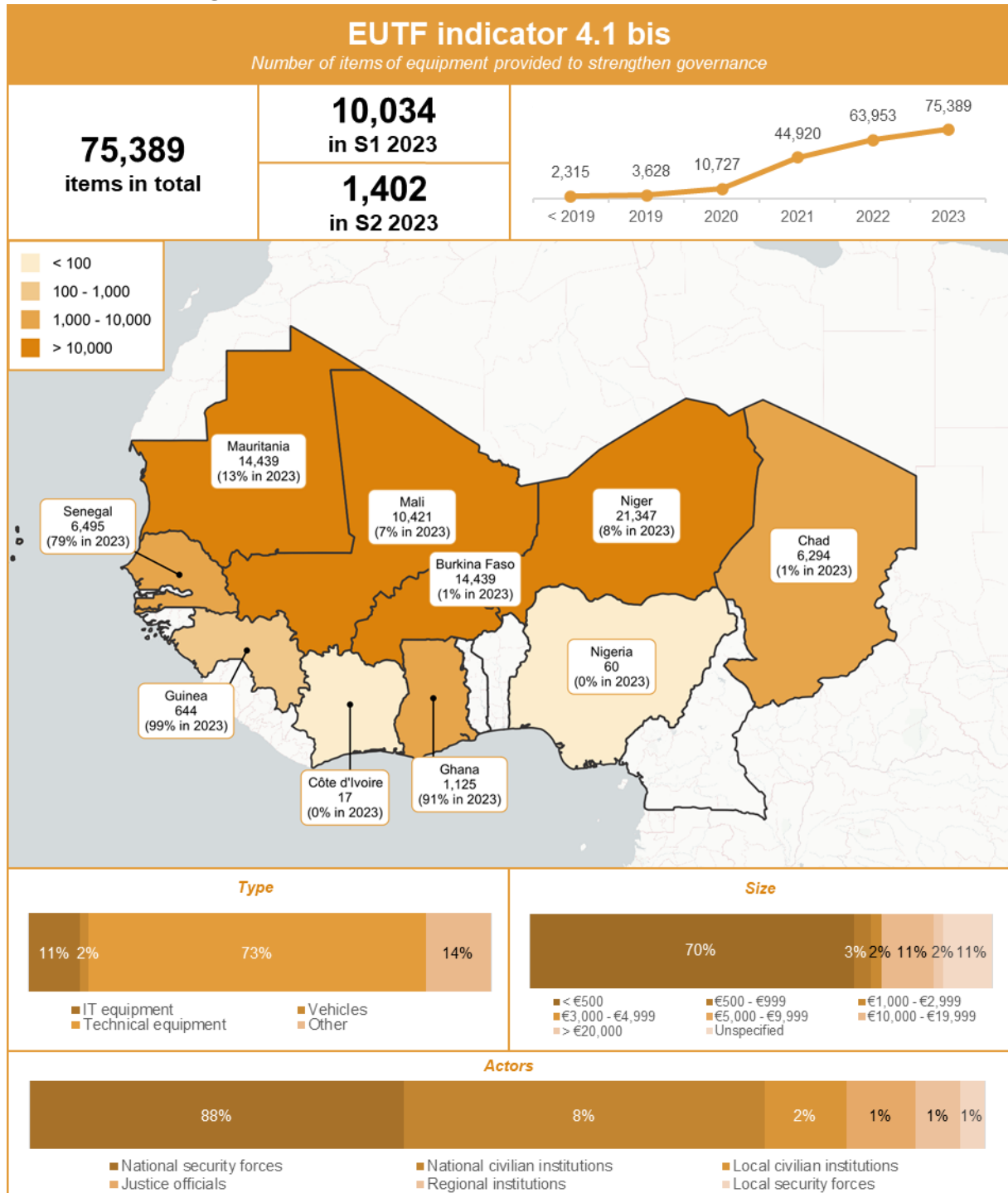



Figure 46: EUTF indicator 4.2, SLC window, December 2023

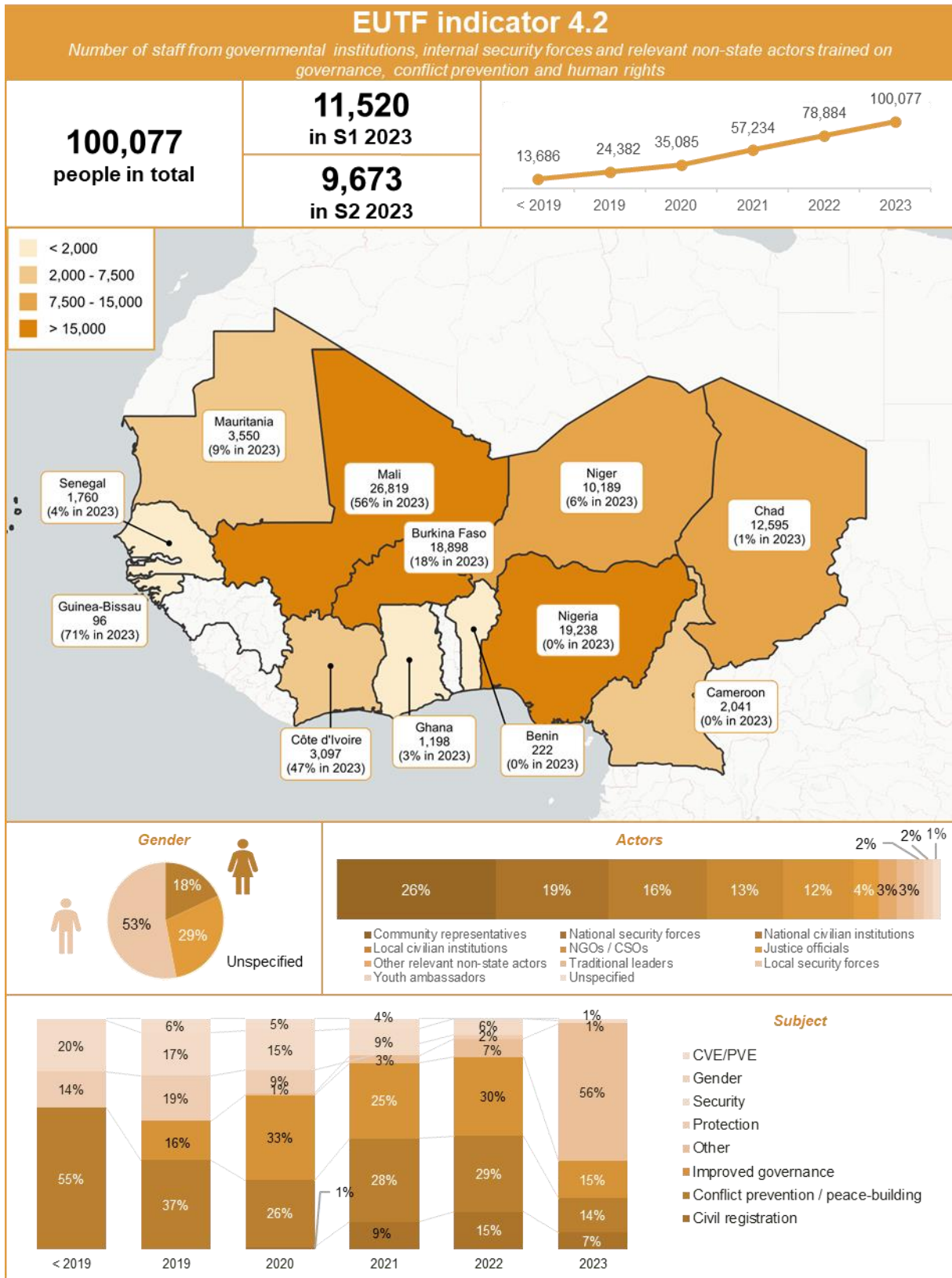

Figure 47: EUTF indicator 4.3, SLC window, December 2023

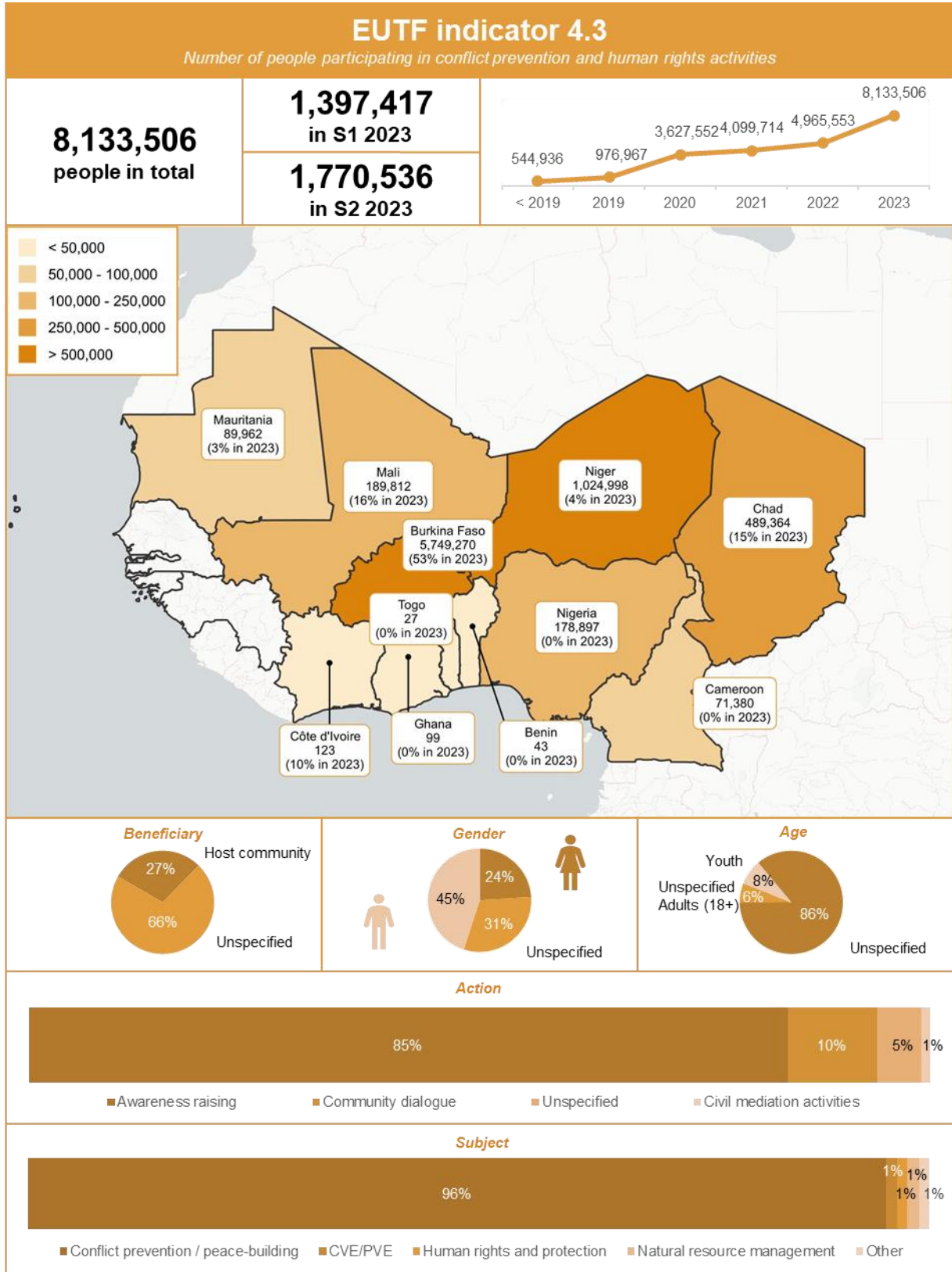
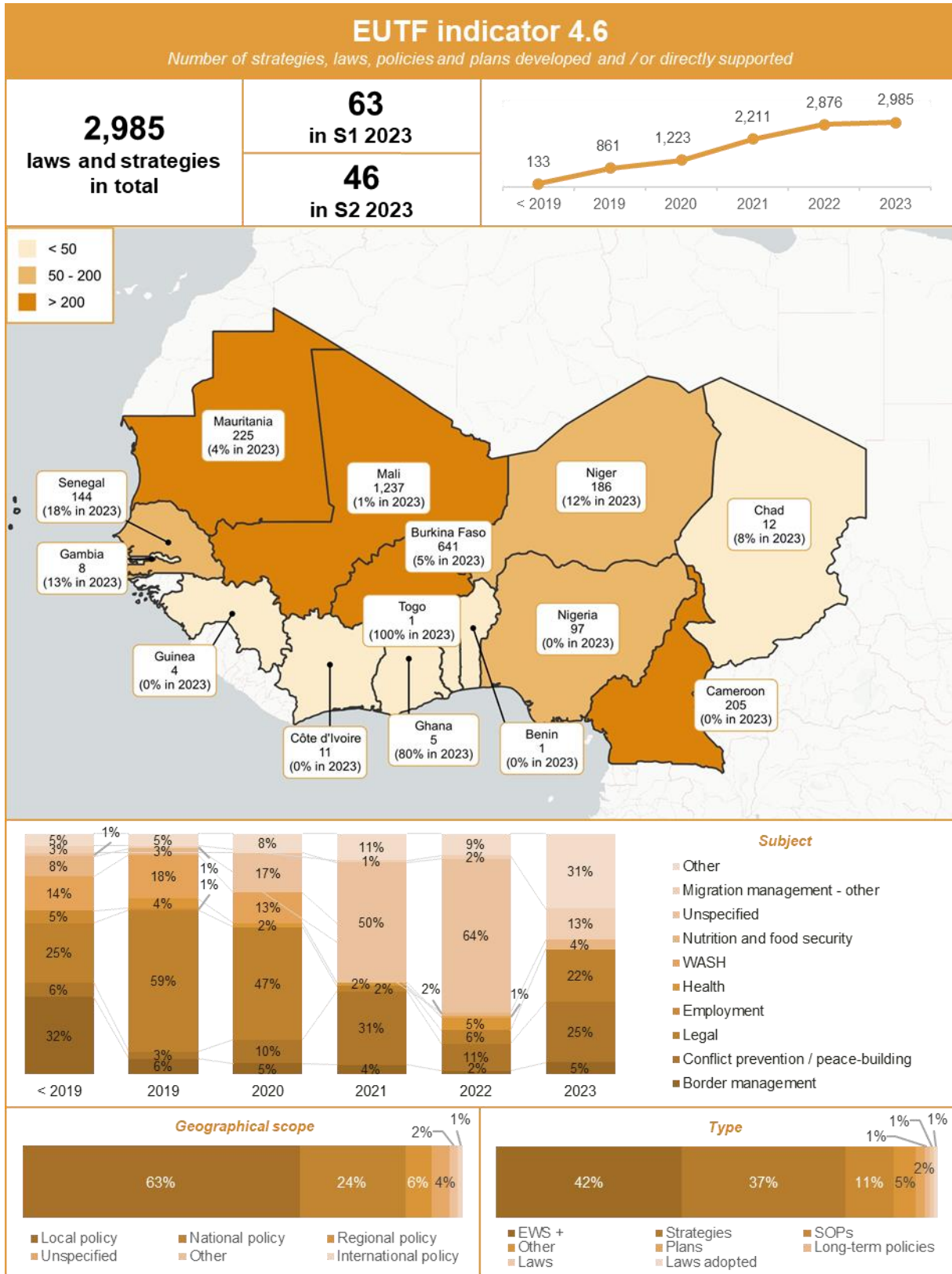

Figure 48: EUTF indicator 4.6, SLC window, December 2023



## STRATEGIC OBJECTIVE 5: CROSS-CUTTING INDICATORS

Figure 49: EUTF indicator 5.1, SLC window, December 2023

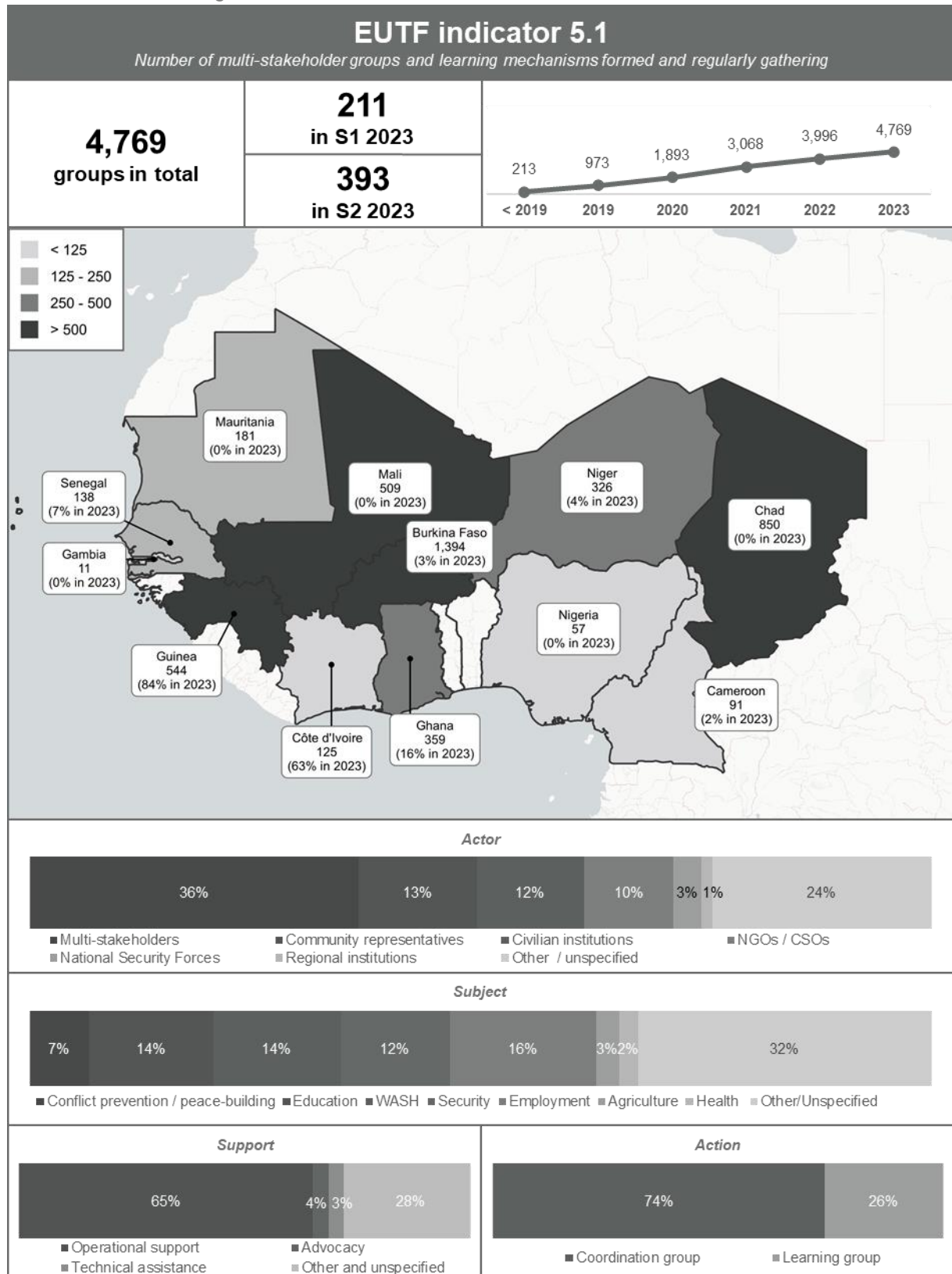



Figure 50: EUTF indicator 5.2, SLC window, December 2023

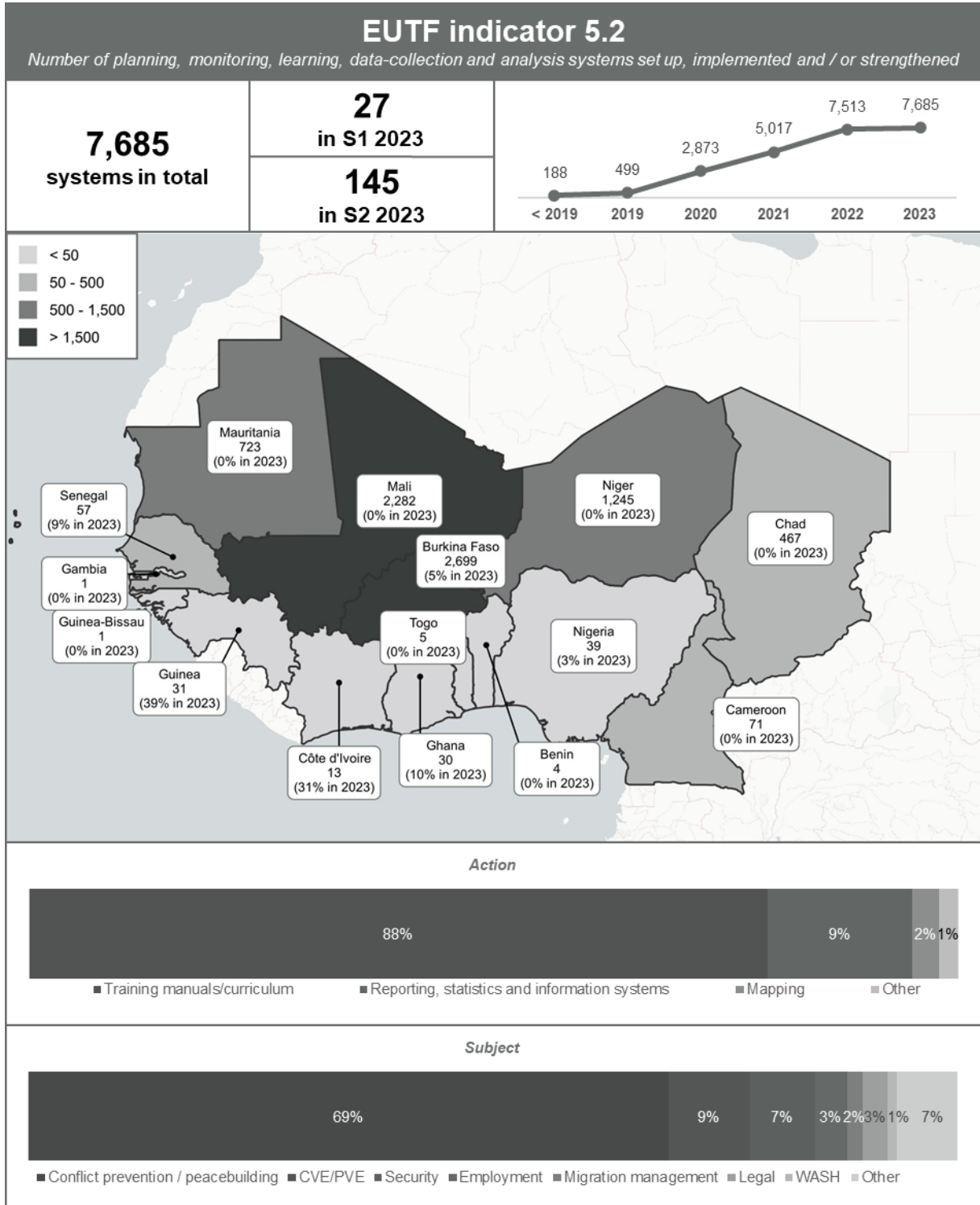

Figure 51: EUTF indicator 5.3, SLC window, December 2023

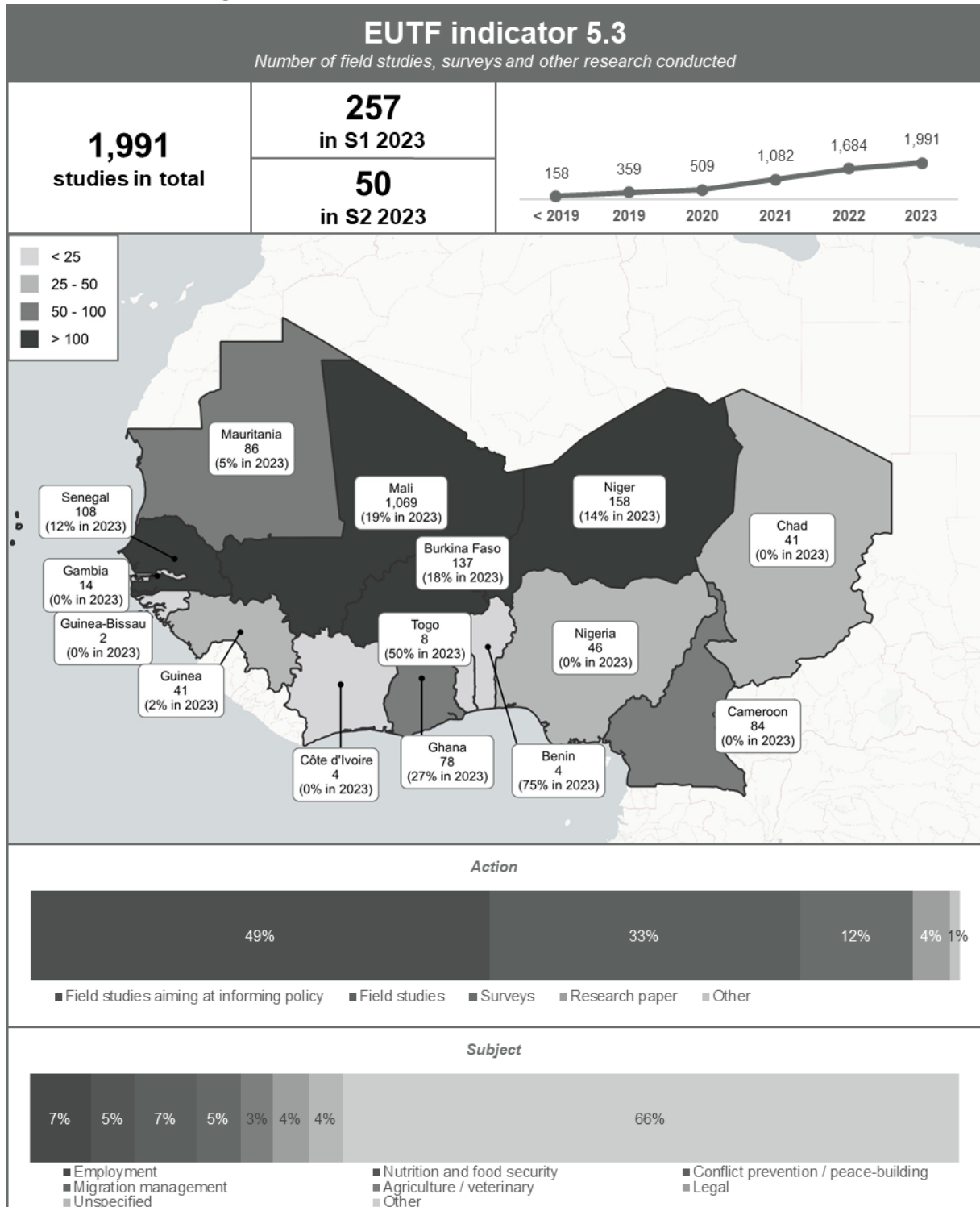
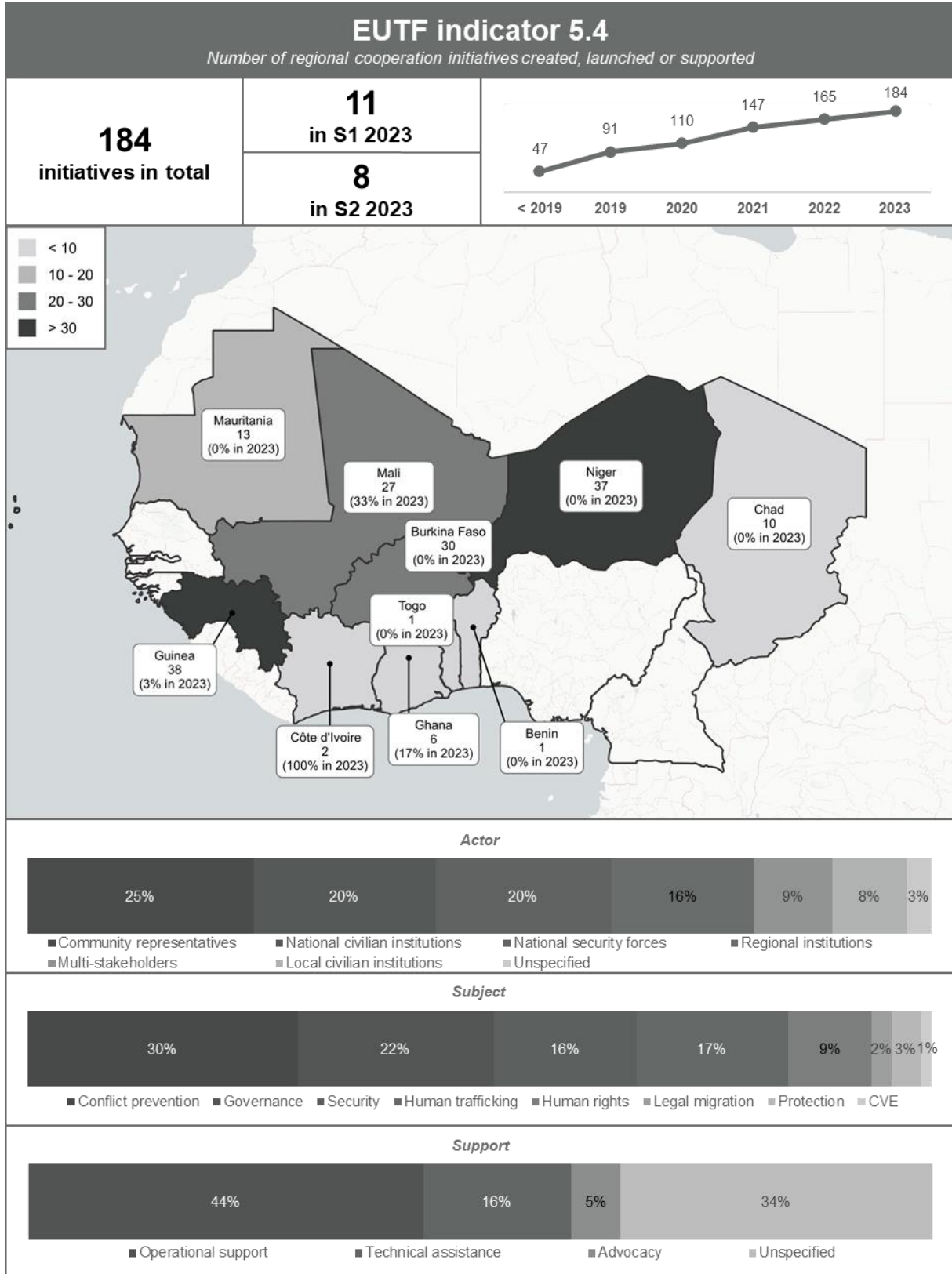

Figure 52: EUTF indicator 5.4, SLC window, December 2023





## STRATEGIC OBJECTIVE 6: COVID-19 RESPONSE

Figure 53: EUTF indicator 6.1, SLC window, December 2023

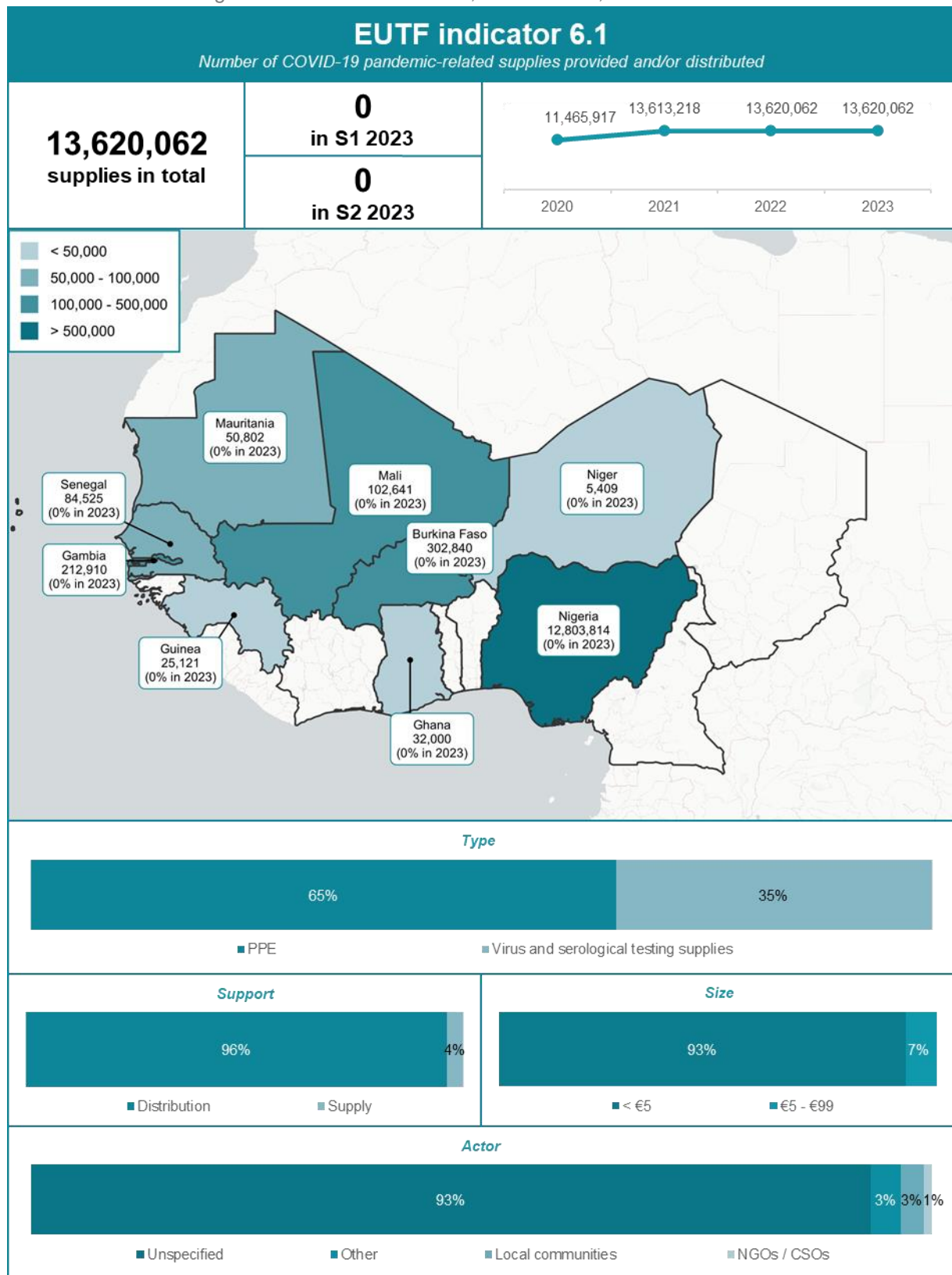

Figure 54: EUTF indicator 6.2, SLC window, December 2023

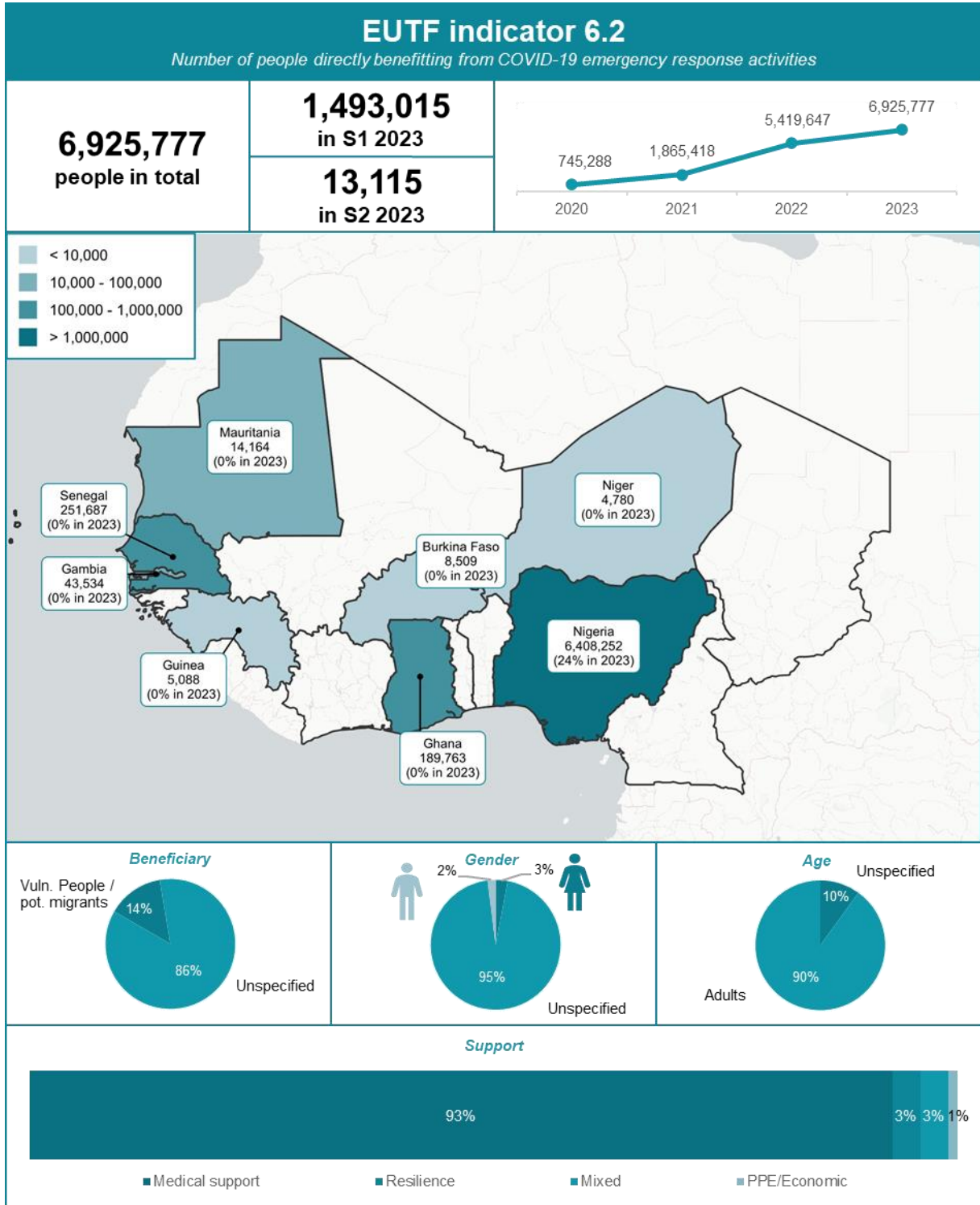
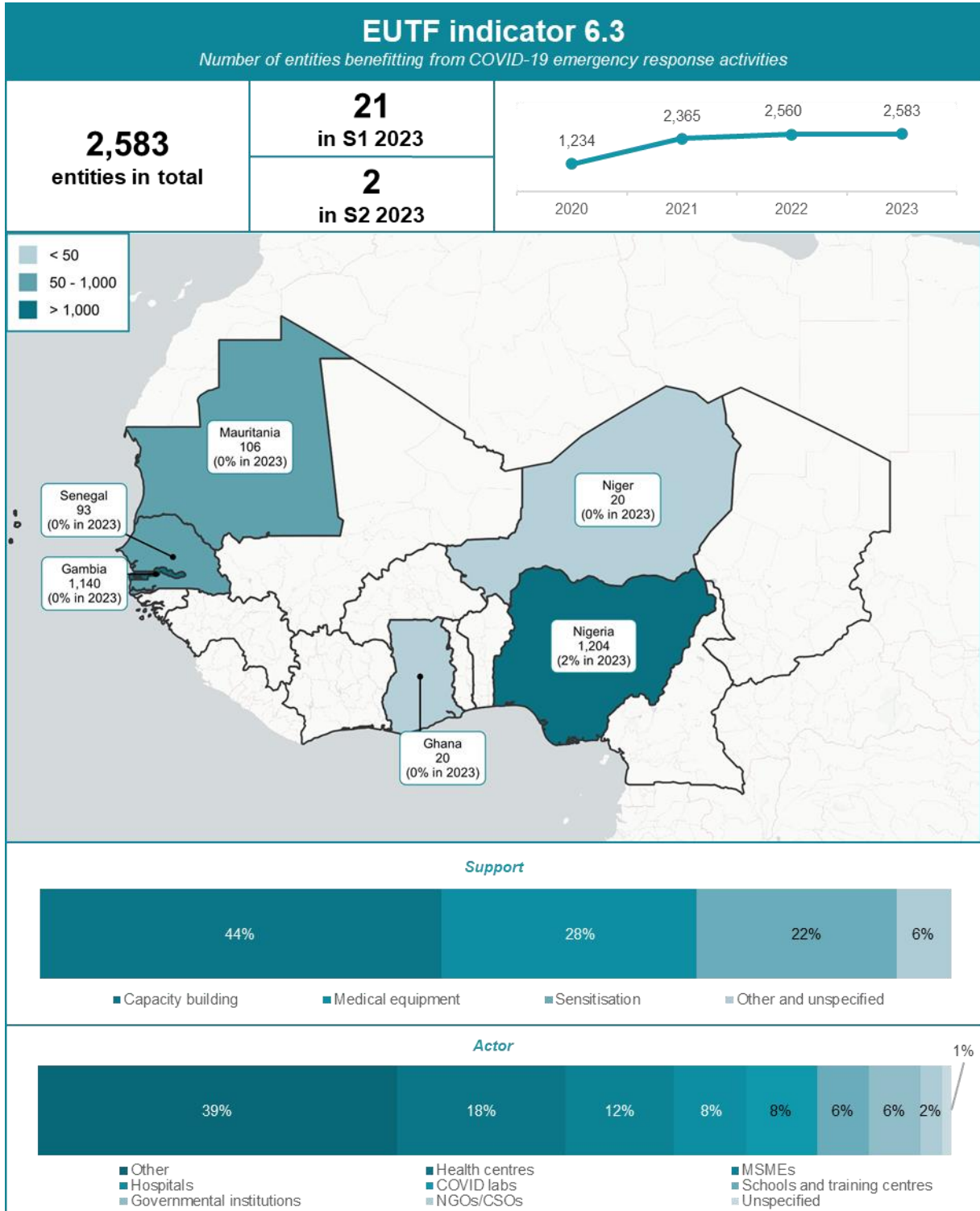

Figure 55: EUTF indicator 6.3, SLC window, December 2023



## 6. CHANGES AND CORRECTIONS IN THE S2 2023 REPORT

### STRATEGIC OBJECTIVE 1

#### Indicator 1.1

Project	Period	Curr. report	Prev. report	Diff.	Explanation
DIZA Sud	2019-Q1	1	0	1	Data correction from IP
	2019-Q2	1	0	1	Data correction from IP
	2019-Q3	1	82	-81	Data correction from IP
	2019-Q4	1	0	1	Data correction from IP
	2020-Q1	4	0	4	Data correction from IP
	2020-Q2	4	128	-124	Data correction from IP
	2020-Q3	4	223	-219	Data correction from IP
	2020-Q4	4	324	-320	Data correction from IP
	2021-Q1	0	284	-284	Data correction from IP
	2021-Q3	0	15	-15	Data correction from IP
	2021-Q4	0	2	-2	Data correction from IP
	2022-Q4	0	4	-4	Data correction from IP
	IPDEV2	2023-Q1	393	176	217
2023-Q2		306	86	220	Data correction from IP

#### Indicator 1.2

Project	Period	Curr. report	Prev. report	Diff.	Explanation
DIZA Sud	2020-Q1	5	0	5	Data correction from IP
	2020-Q2	5	0	5	Data correction from IP
	2020-Q3	6	0	6	Data correction from IP
	2020-Q4	6	20	-14	Data correction from IP
	2022-Q1	0	8	-8	Data correction from IP
	2022-Q2	0	8	-8	Data correction from IP
	2022-Q4	0	11	-11	Data correction from IP
	2023-Q1	0	12	-12	Data correction from IP
	GrEEEn UNCDF	2021-Q1	0	114	-114
2021-Q2		0	142	-142	Data correction from IP
2021-Q3		0	174	-174	Data correction from IP
2021-Q4		0	135	-135	Data correction from IP
2022-Q1		0	88	-88	Data correction from IP
2022-Q2		0	30	-30	Data correction from IP
2022-Q3		0	115	-115	Data correction from IP
2022-Q4		0	95	-95	Data correction from IP
2023-Q1		0	318	-318	Data correction from IP
2023-Q2		0	316	-316	Data correction from IP

#### Indicator 1.3

Project	Period	Curr. report	Prev. report	Diff.	Explanation
DIZA Sud	2019-Q1	431	0	431	Data correction from IP
	2019-Q2	436	0	436	Data correction from IP
	2019-Q3	440	1710	-1270	Data correction from IP
	2019-Q4	540	1840	-1300	Data correction from IP
	2020-Q1	436	0	436	Data correction from IP
	2020-Q2	436	0	436	Data correction from IP
	2020-Q3	1580	1140	440	Data correction from IP
	2020-Q4	440	0	440	Data correction from IP
	2021-Q1	1061	3030	-1969	Data correction from IP

	2021-Q2	446	10	436	Data correction from IP
	2021-Q3	1048	755	293	Data correction from IP
	2021-Q4	440	30	410	Data correction from IP
	2022-Q1	297	231	67	Data correction from IP
	2022-Q2	13	233	-221	Data correction from IP
	2023-Q2	550	583	-33	Data correction from IP
GrEEEn UNCDF	2020-Q3	25	7	18	Data correction from IP
	2020-Q4	59	72	-13	Data correction from IP
	2021-Q1	831	652	179	Data correction from IP
	2021-Q2	888	1031	-143	Data correction from IP
	2021-Q3	2091	0	2091	Data correction from IP
	2021-Q4	12825	8939	3886	Data correction from IP
	2022-Q1	24103	8095	16008	Data correction from IP
	2022-Q2	81415	52457	28958	Data correction from IP
	2022-Q3	29181	28338	843	Data correction from IP
	2022-Q4	29565	11830	17735	Data correction from IP
	2023-Q1	4826	1456	3370	Data correction from IP
	2023-Q2	10012	1433	8579	Data correction from IP

## Indicator 1.4

Project	Period	Curr. report	Prev. report	Diff.	Explanation
Bab Al Amal	2022-Q3	129	130	-1	Data correction from IP
	2022-Q4	129	130	-1	Data correction from IP
DIZA Sud	2019-Q4	241	0	241	Data correction from IP
	2020-Q4	377	0	377	Data correction from IP
	2021-Q4	480	3	477	Data correction from IP
	2022-Q1	104	209	-104	Data correction from IP
	2022-Q2	106	211	-106	Data correction from IP
	2022-Q4	1011	940	71	Data correction from IP
	2023-Q1	440	880	-440	Data correction from IP
GrEEEn SNV	2022-Q4	7729	6128	1601	Data correction from IP
GrEEEn UNCDF	2020-Q3	0	18	-18	Data correction from IP
	2020-Q4	0	43	-43	Data correction from IP
	2021-Q1	0	154	-154	Data correction from IP
	2021-Q2	0	151	-151	Data correction from IP
	2021-Q3	0	1459	-1459	Data correction from IP
	2021-Q4	0	3751	-3751	Data correction from IP
				-	
	2022-Q1	0	15920	15920	Data correction from IP
				-	
	2022-Q2	0	28928	28928	Data correction from IP
	2022-Q3	0	728	-728	Data correction from IP
				-	
	2022-Q4	0	17640	17640	Data correction from IP
	2023-Q1	0	3052	-3052	Data correction from IP
	2023-Q2	0	8263	-8263	Data correction from IP

## Indicator 1.5

Project	Period	Curr. report	Prev. report	Diff.	Explanation
DIZA Sud	2020-Q1	5	0	5	Data correction from IP
	2020-Q2	5	0	5	Data correction from IP
	2021-Q2	2	6	-4	Data correction from IP
	2021-Q3	3	1	2	Data correction from IP
	2021-Q4	3	1	2	Data correction from IP
	2022-Q2	0	1	-1	Data correction from IP

## STRATEGIC OBJECTIVE 2

### Indicator 2.1

Project	Period	Curr. report	Prev. report	Diff.	Explanation
DIZA Sud	2019-Q3	0	6	-6	Data correction from IP
	2019-Q4	0	3	-3	Data correction from IP
	2020-Q3	2	8	-6	Data correction from IP
	2020-Q4	2	4	-2	Data correction from IP
	2021-Q1	2	5	-3	Data correction from IP
	2021-Q2	2	8	-6	Data correction from IP
	2022-Q1	2	1	1	Data correction from IP
	2022-Q2	3	1	2	Data correction from IP
	2023-Q2	1	2	-1	Data correction from IP
PDU RECOSA	2023-Q1	1	0	1	Data correction from IP

### Indicator 2.1 bis

Project	Period	Curr. report	Prev. report	Diff.	Explanation
DIZA Sud	2019-Q1	2	0	2	Data correction from IP
	2019-Q2	2	0	2	Data correction from IP
	2019-Q3	3	0	3	Data correction from IP
	2019-Q4	4	1	3	Data correction from IP
	2020-Q1	14	0	14	Data correction from IP
	2020-Q2	14	0	14	Data correction from IP
	2020-Q3	80	12	68	Data correction from IP
	2020-Q4	14	0	14	Data correction from IP
	2021-Q1	0	4	-4	Data correction from IP
	2021-Q2	0	8	-8	Data correction from IP
	2021-Q4	0	24	-24	Data correction from IP
	2022-Q2	0	1	-1	Data correction from IP
	TEH Golfe de Guenée	2021-Q2	0	3	-3

### Indicator 2.2

Project	Period	Curr. report	Prev. report	Diff.	Explanation
TEH Golfe de Guenée	2021-Q1	45	57	-12	Data correction from IP
	2021-Q2	130	107	23	Data correction from IP
	2021-Q3	106	124	-18	Data correction from IP
	2021-Q4	156	166	-10	Data correction from IP
	2022-Q1	158	166	-8	Data correction from IP
	2022-Q2	464	380	84	Data correction from IP
	2022-Q3	322	161	161	Data correction from IP
	2022-Q4	413	651	-238	Data correction from IP
	2023-Q1	95	0	95	Data correction from IP
	2023-Q2	278	0	278	Data correction from IP

### Indicator 2.3

Project	Period	Curr. report	Prev. report	Diff.	Explanation
PST - Resilience	2023-Q2	29884	9876	20008	Data correction from IP

## Indicator 2.4

Project	Period	Curr. report	Prev. report	Diff.	Explanation
DIZA Sud	2020-Q4	76215	13395	62820	Data correction from IP
	2023-Q2	212256	35376	176880	Data correction from IP
PST - Resilience	2023-Q2	159814	74785	85029	Data correction from IP

## Indicator 2.5

No change this semester

## Indicator 2.6

No change this semester

## Indicator 2.7

Project	Period	Curr. report	Prev. report	Diff.	Explanation
DIZA Sud	2019-Q1	343	0	343	Data correction from IP
	2019-Q2	347	0	347	Data correction from IP
	2019-Q3	351	0	351	Data correction from IP
	2019-Q4	975	624	351	Data correction from IP
	2020-Q1	347	0	347	Data correction from IP
	2020-Q2	347	0	347	Data correction from IP
	2020-Q3	351	0	351	Data correction from IP
	2020-Q4	351	0	351	Data correction from IP
	2021-Q1	343	0	343	Data correction from IP
	2021-Q2	347	0	347	Data correction from IP
	2021-Q3	351	0	351	Data correction from IP
	2021-Q4	351	0	351	Data correction from IP
	2022-Q1	343	0	343	Data correction from IP
	2022-Q2	347	0	347	Data correction from IP
	2022-Q3	351	0	351	Data correction from IP
	2022-Q4	351	0	351	Data correction from IP
	2023-Q1	343	0	343	Data correction from IP
	2023-Q2	347	0	347	Data correction from IP
PDU PROGRESS	2021-Q2	22237	25630	-3393	Data correction from IP
	2021-Q3	25253	30371	-5118	Data correction from IP
	2021-Q4	8509	10234	-1725	Data correction from IP
	2022-Q1	17113	29049	11936	Data correction from IP
	2022-Q3	33940	73032	39092	Data correction from IP
	2022-Q4	39194	84556	45362	Data correction from IP
	2023-Q1	25699	49279	23580	Data correction from IP
	2023-Q2	33730	66425	32695	Data correction from IP
PST - Resilience	2023-Q2	61561	25191	36370	Data correction from IP
TEH Golfe de Guenée	2021-Q2	3335	3435	-100	Data correction from IP
	2021-Q3	2305	22885	20580	Data correction from IP
	2021-Q4	23	97	-74	Data correction from IP
	2022-Q2	1126	1050	76	Data correction from IP
	2022-Q4	2200	2940	-740	Data correction from IP
	2023-Q2	0	303	-303	Data correction from IP



## Indicator 2.8

Project	Period	Curr. report	Prev. report	Diff.	Explanation
Nekkal Civipol 2	2023-Q1	11	0	11	Data correction from IP
	2023-Q2	56	67	-11	Data correction from IP
Nekkal Enabel	2023-Q1	705	0	705	Data correction from IP
	2023-Q2	4169	2100	2069	Data correction from IP
PST - Resilience	2023-Q2	3165	0	3165	Data correction from IP

## Indicator 2.9

Project	Period	Curr. report	Prev. report	Diff.	Explanation
PST - Resilience	2023-Q2	4751	1800	2951	Data correction from IP

## STRATEGIC OBJECTIVE 3

### Indicator 3.1

No change this semester

### Indicator 3.2

No change this semester

### Indicator 3.3

Project	Period	Curr. report	Prev. report	Diff.	Explanation	
TEH Golfe de Guenée	2021-Q2	6745	7145	-400	Data correction from IP	
	2021-Q3	24245	6195	18050	Data correction from IP	
	2021-Q4	4357	1645	2712	Data correction from IP	
	2022-Q1	597	416	181	Data correction from IP	
	2022-Q2	7350	6397	953	Data correction from IP	
	2022-Q3	22403	3290	19113	Data correction from IP	
	2022-Q4	21346	6273	15073	Data correction from IP	
	2023-Q1	3325	468	2857	Data correction from IP	
					-	
	2023-Q2	1735	12073	10338	Data correction from IP	

### Indicator 3.4

No change this semester

### Indicator 3.5

No change this semester

### Indicator 3.5 bis

Project	Period	Curr. report	Prev. report	Diff.	Explanation
TEH Golfe de Guenée	2021-Q1	7	0	7	Data correction from IP
	2021-Q2	25	4	21	Data correction from IP
	2021-Q3	45	21	24	Data correction from IP

2021-Q4	124	97	27	Data correction from IP
2022-Q1	249	176	73	Data correction from IP
2022-Q2	349	157	192	Data correction from IP
2022-Q3	216	37	179	Data correction from IP
2022-Q4	487	71	416	Data correction from IP
2023-Q1	9	0	9	Data correction from IP
2023-Q2	129	21	108	Data correction from IP

### Indicator 3.6

Project	Period	Curr. report	Prev. report	Diff.	Explanation
TEH Golfe de Guenée	2021-Q1	4	5	-1	Data correction from IP
	2023-Q1	3	4	-1	Data correction from IP

### Indicator 3.7

Project	Period	Curr. report	Prev. report	Diff.	Explanation
TEH Golfe de Guenée	2022-Q1	127	142	-15	Data correction from IP
	2022-Q2	293	278	15	Data correction from IP
	2023-Q1	247	248	-1	Data correction from IP

### Indicator 3.11

Project	Period	Curr. report	Prev. report	Diff.	Explanation
TEH Golfe de Guenée	2020-Q3	2	0	2	Data correction from IP
	2020-Q4	2	0	2	Data correction from IP
	2021-Q1	2	0	2	Data correction from IP
	2021-Q3	9	0	9	Data correction from IP
	2021-Q4	86	0	86	Data correction from IP
	2022-Q1	9	0	9	Data correction from IP
	2022-Q2	80	0	80	Data correction from IP
	2022-Q3	10	5	5	Data correction from IP
	2022-Q4	166	87	79	Data correction from IP
	2023-Q1	30	2	28	Data correction from IP
	2023-Q2	15	3	12	Data correction from IP

## STRATEGIC OBJECTIVE 4

No change on SO4 Indicators this semester

## STRATEGIC OBJECTIVE 5

### Indicator 5.1

Project	Period	Curr. report	Prev. report	Diff.	Explanation
DIZA Sud	2019-Q3	0	31	-31	Data correction from IP
	2020-Q2	63	0	63	Data correction from IP
	2021-Q1	0	9	-9	Data correction from IP
GrEEEn SNV	2022-Q4	2	0	2	Data correction from IP

## Indicator 5.2

Project	Period	Curr. report	Prev. report	Diff.	Explanation
GrEEEn SNV	2022-Q4	3	1	2	Data correction from IP
PST - Resilience	2023-Q2	1	0	1	Data correction from IP
TEH Golfe de Guinée	2023-Q2	4	2	2	Data correction from IP

## Indicator 5.3

No change this semester

## Indicator 5.4

Project	Period	Curr. report	Prev. report	Diff.	Explanation
PAGS II	2020-Q1	0	2	-2	Data correction from IP
	2020-Q4	0	3	-3	Data correction from IP
	2021-Q3	0	1	-1	Data correction from IP
	2022-Q1	0	1	-1	Data correction from IP
TEH Golfe de Guinée	2021-Q1	2	1	1	Data correction from IP
	2023-Q2	1	2	-1	Data correction from IP

## STRATEGIC OBJECTIVE 6

### Indicator 6.1

No change this semester

### Indicator 6.2

Project	Period	Curr. report	Prev. report	Diff.	Explanation
One UN Response Plan	2023-Q1	972643	0	972643	Data correction from IP
	2023-Q2	520372	0	520372	Data correction from IP

### Indicator 6.3

Project	Period	Curr. report	Prev. report	Diff.	Explanation
One UN Response Plan	2023-Q2	10	6	4	Data correction from IP

## 7. COUNTRY DASHBOARDS SOURCES

Table 14: Dashboard sources

Country	Date	Item	Source
Burkina Faso	Dec-22	Population of Burkina Faso	<a href="#">World Bank</a>
Burkina Faso	Jan-24	Number of refugees, asylum seekers and IDPs	<a href="#">UNHCR</a>
Burkina Faso	Mar-24	Number of fatalities in 2023	<a href="#">ACLED</a>
Burkina Faso	Nov-23	Number of food insecure people	<a href="#">Cadre Harmonisé</a>
Burkina Faso	Apr-23	General Mobilisation	<a href="#">France 24</a>

Burkina Faso	Jan-23	France recalls ambassador from Burkina Faso	<a href="#">France 24</a>
Burkina Faso	Jul-23	Captain Traoré meets with Vladimir Putin	<a href="#">Jeune Afrique</a>
Burkina Faso	Sep-23	Burkina Faso founds the Alliance of Sahel States with Niger and Mali.	<a href="#">TV5 Monde</a>
Burkina Faso	Nov-23	Massacre of Zaongo	<a href="#">Le Monde</a>
Burkina Faso	Apr-23	Number of food insecure people in "Nord"	<a href="#">Cadre Harmonisé</a>
Burkina Faso	Mar-24	Number of fatalities in 2023, Sahel region	<a href="#">ACLED</a>
Burkina Faso	Oct-23	Population living below the poverty line in Centre-Nord	<a href="#">INSD</a>
Burkina Faso	Feb-23	IDPs in Haut Bassin	<a href="#">UNHCR</a>
Cote d'Ivoire	Dec-22	Population in Cote d'Ivoire	<a href="#">World Bank</a>
Cote d'Ivoire	Feb-24	GDP growth	<a href="#">AfBD</a>
Cote d'Ivoire	Jan-24	Inflation rate	<a href="#">FXEMPIRE</a>
Cote d'Ivoire	Feb-24	People in need of assistance	<a href="#">UNICEF</a>
Cote d'Ivoire	Dec-23	Calcul of new asylum-seekers in 2023	<a href="#">UNHCR RBWCA</a>
Cote d'Ivoire	Feb-24	% of Burkinabé asylum-seekers	<a href="#">UNICEF</a>
Cote d'Ivoire	Jan-23	Ivorian soldier pardoned by malian transition government	<a href="#">France 24</a>
Cote d'Ivoire	May-23	IMF's \$3;5 billions loan agreement	<a href="#">FMI</a>
Cote d'Ivoire	Jul-23	Halt of cocoa's forward sales	<a href="#">RFI</a>
Cote d'Ivoire	Jul-23	Opening of government-funded centres for Burkinabé asylum seekers	<a href="#">VOA</a>
Cote d'Ivoire	Aug-23	Start of 'Baleine' oil and gas field exploitation.	<a href="#">RFI</a>
Cote d'Ivoire	Sep-23	Ruling party secures a landslide win in local and regional elections	<a href="#">RFI</a>
Ghana	Dec-22	Population of Ghana	<a href="#">World Bank</a>
Ghana	Dec-23	Asylum seekers in Ghana	<a href="#">UNHCR</a>
Ghana	Dec-23	Refugees in Ghana	<a href="#">UNHCR</a>
Ghana	Dec-23	Annual inflation	<a href="#">World Bank</a>
Ghana	Dec-23	Public debt (% of GDP)	<a href="#">IMF</a>
Ghana	Dec-23	Food insecure people	<a href="#">Cadre Harmonisé</a>
Ghana	Feb-23	Ghana Refugee Board and UNHCR develop a migration response strategy for Upper East and Upper West regions	<a href="#">UNHCR</a>
Ghana	May-23	IMF approves a \$3 billion programme for Ghana	<a href="#">IMF</a>
Ghana	Sep-24	Domestic debt exchange programme reopened to restructure debt	<a href="#">Reuters</a>
Ghana	Nov-23	The ruling party NPP select their candidate Bawumia for the 2024 presidential elections	<a href="#">Africa News</a>
Ghana	Sep-23	Young people not in employment, education or training in Ashanti	<a href="#">Ghana Statistical Service</a>
Ghana	Dec-23	Refugees having fled from the conflict in Burkina Faso to Upper East & Upper West	<a href="#">UNHCR</a>
Ghana	Dec-23	Food insecure people (Sep-Dec 2023) in Western	<a href="#">Cadre Harmonisé</a>
Guinea	Dec-22	Population of Guinea	<a href="#">World Bank</a>
Guinea	Apr-24	GDP Growth	<a href="#">World Bank</a>
Guinea	Jan-24	Number of refugees, asylum seekers and IDPs	<a href="#">UNHCR</a>
Guinea	Apr-23	43.7% of the population living below the poverty line	<a href="#">World Bank</a>
Guinea	Mar-24	HDI ranking of Guinea	<a href="#">UNDP</a>

Guinea	Feb-23	New constitution	<a href="#">Le Monde</a>
Guinea	Sep-23	2 years anniversary protests	<a href="#">Reuters</a>
Guinea	Apr-24	Inflation rate	<a href="#">World Bank</a>
Guinea	Aug-23	Support to Niamey	<a href="#">RFI</a>
Guinea	Dec-23	3 channels shut down	<a href="#">Jeune Afrique</a>
Guinea	Nov-23	Poverty rate in Kendia	<a href="#">INS</a>
Guinea	Nov-23	Poverty rate in Conakry	<a href="#">INS</a>
Guinea	Jan-20	Middle school completion in Labé	<a href="#">INS</a>
Guinea	Jan-20	Proportion of stunted children	<a href="#">INS</a>
Mali	Dec-22	Population in Mali	<a href="#">World Bank</a>
Mali	Dec-23	IDPs, refugees and asylum-seekers	<a href="#">UNHCR</a>
Mali	Dec-23	Violent events and fatalities	<a href="#">ACLED</a>
Mali	Feb-24	People in need of assistance	<a href="#">UNICEF</a>
Mali	Feb-24	School's closure	<a href="#">UNICEF</a>
Mali	Jun-23	Ask for MINUSMA's withdrawal	<a href="#">France 24</a>
Mali	Aug-23	Beginning of MINUSMA's withdrawal	<a href="#">UN</a>
Mali	Sep-23	Deadly terrorist attacks in Gao and Tombouctou	<a href="#">RFI</a>
Mali	Nov-23	Alliance of the Sahel States	<a href="#">RFI</a>
Mali	Sep-23	Presidential election's postponement	<a href="#">RFI</a>
Mali	Nov-23	Takeover of Kidal	<a href="#">BBC</a>
Mali	Dec-23	People in need of assistance in Tombouctou region	<a href="#">OCHA</a>
Mali	Nov-23	Population in Koulikoro region	<a href="#">INSTAT</a>
Mali	Nov-23	Critical acute malnutrition in Gao region	<a href="#">IPC</a>
Mali	Sep-23	IDPs in Mopti region	<a href="#">IOM</a>
Niger	Dec-22	Population of Niger	<a href="#">World Bank</a>
Niger	Jan-24	Number of refugees, asylum seekers and IDPs	<a href="#">UNHCR</a>
Niger	Mar-24	Number of fatalities in 2023	<a href="#">ACLED</a>
Niger	Jun-24	GDP Growth	<a href="#">AFDB</a>
Niger	Nov-23	Number of food insecure people	<a href="#">Cadre Harmonisé</a>
Niger	Mar-23	Blinken's visit in Niger	<a href="#">Al Jazeera</a>
Niger	Jul-23	Coup d'état	<a href="#">Jeune Afrique</a>
Niger	Dec-23	The last French soldiers leave the country and France closes its embassy	<a href="#">Le Monde</a>
Niger	Jun-23	Number of people in need of humanitarian assistance	<a href="#">OCHA</a>
Niger	Jul-23	50% of village are in agricultural deficit	<a href="#">Lesahel</a>
Niger	Feb-23	12.2% of children in acute malnutrition Diffa	<a href="#">Stat Niger</a>
Niger	Mar-24	Number of fatalities in 2023, Tillabéri	<a href="#">ACLED</a>
Niger	Feb-20	Zinder, transit hub for migrants	<a href="#">EUTF</a>
Senegal	Dec-23	Population in Senegal	<a href="#">Agence Nationale de la Statistique et de la Démographie</a>
Senegal	Dec-23	Refugees and asylum seekers	<a href="#">UNHCR</a>
Senegal	Jul-23	Inflation rate in 2022	<a href="#">IMF</a>
Senegal	Oct-23	Projected inflation rate in 2023	<a href="#">IMF</a>
Senegal	Apr-24	Poverty rate	<a href="#">World Bank</a>
Senegal	Dec-23	Number of irregular migrants recorded arriving in Canary Islands	<a href="#">Frontex</a>

Senegal	Jun-23	Just Energy Transition Partnership with Senegal	<a href="#">EU</a>
Senegal	Jun-23	IMF and Senegal finalise 1.8 billion financing agreement	<a href="#">Jeune Afrique</a>
Senegal	Jun-23	Demonstrations in June	<a href="#">ISS</a>
Senegal	Nov-23	Opposition chooses candidate for Presidential elections	<a href="#">RFI</a>
Senegal	Dec-23	Ruling party chooses candidate for Presential elections	<a href="#">RFI</a>
Senegal	2023	Poverty rate in Tambacounda	<a href="#">Présidence de la République</a>
Senegal	Dec-23	Number of deaths on Western African Route	<a href="#">Caminando Fronteras</a>
Senegal	Jul-23	Decentralisation policy in Senegal	<a href="#">IPAR</a>



## 8. INDEX

### 1.8.1. TABLES

Table 1: Contracted projects at the regional level, December 2023 .....	8
Table 2: Contracted projects in Burkina Faso, December 2023 .....	12
Table 3: Contracted projects in Cameroon, December 2023 .....	14
Table 4: Contracted projects in Chad, December 2023.....	15
Table 5 : Contracted projects in Côte d'Ivoire, December 2023 .....	16
Table 6: Contracted projects in Ghana, December 2023 .....	17
Table 7: Contracted projects in Guinea, December 2023.....	17
Table 8 : Contracted projects in Mali, December 2023.....	18
Table 9: Contracted projects in Mauritania, December 2023 .....	21
Table 10: Contracted projects in Niger, December 2023.....	23
Table 11: Contracted projects in Nigeria, December 2023.....	25
Table 12: Contracted projects in Senegal, December 2023 .....	26
Table 13: Contracted projects in The Gambia, December 2023 .....	28
Table 14: Dashboard sources .....	83

### 1.8.2. FIGURES

Figure 1: WAPIS Chad (REG-03-02), December 2023 .....	5
Figure 2: GAR-SI (REG-04), December 2023 .....	5
Figure 3: Protection WA Save the Children (REG-13-02), December 2023.....	6
Figure 4: PDU ACOR (REG-18-06), December 2023 .....	6
Figure 5: PDU RECOSA (REG-18-07), December 2023.....	7
Figure 6: PDU RECOSOC (REG-18-08), December 2023.....	7
Figure 7: Radio Jeunesse Sahel (REG-25-01), December 2023 .....	8
Figure 8: PEV MLAL 2 (BF-08-12), December 2023 .....	12
Figure 9: DIZA Sud (TD-07-02), December 2023 .....	15
Figure 10: Diaspora Mali AFD (ML-05-01), December 2023.....	18
Figure 11: PST - PAREM (ML-14-01), December 2023 .....	18
Figure 12: Promopêche AECID (MR-05-01), December 2023 .....	20
Figure 13: SAFIRE GRET (MR-07-03), December 2023.....	21
Figure 14: ProEMPLOI (NE-13-01), December 2023 .....	22
Figure 15: ECI terrorisme (NE-15-01), December 2023 .....	22
Figure 16: One UN Response Plan (NG-09-01), December 2023 .....	25
Figure 17: Gouv. Migrations (SN-06-03), December 2023 .....	26
Figure 18: EUTF indicator 1.1, SLC window, December 2023 .....	39
Figure 19: EUTF indicator 1.2, SLC window, December 2023 .....	40
Figure 20: EUTF indicator 1.3, SLC window, December 2023 .....	41
Figure 21: EUTF indicator 1.4, SLC window, December 2023 .....	42
Figure 22: EUTF indicator 1.5, SLC window, December 2023 .....	43
Figure 23: EUTF indicator 2.1, SLC window, December 2023 .....	44
Figure 24: EUTF indicator 2.1 bis, SLC window, December 2023 .....	45

Figure 25: EUTF indicator 2.2, SLC window, December 2023 .....	46
Figure 26: EUTF indicator 2.3, SLC window, December 2023 .....	47
Figure 27: EUTF indicator 2.4, SLC window, December 2023 .....	48
Figure 28: EUTF indicator 2.5, SLC window, December 2023 .....	49
Figure 29: EUTF indicator 2.6, SLC window, December 2023 .....	50
Figure 30: EUTF indicator 2.7, SLC window, December 2023 .....	51
Figure 31: EUTF indicator 2.8, SLC window, December 2023 .....	52
Figure 32: EUTF indicator 2.9, SLC window, December 2023 .....	53
Figure 33: EUTF indicator 3.1, SLC window, December 2023 .....	54
Figure 34: EUTF indicator 3.2, SLC window, December 2023 .....	55
Figure 35: EUTF indicator 3.3, SLC window, December 2023 .....	56
Figure 36: EUTF indicator 3.4, SLC window, December 2023 .....	57
Figure 37: EUTF indicator 3.5, SLC window, December 2023 .....	58
Figure 38: EUTF indicator 3.5 bis, SLC window, December 2023 .....	59
Figure 39: EUTF indicator 3.6, SLC window, December 2023 .....	60
Figure 40: EUTF indicator 3.7, SLC window, December 2023 .....	61
Figure 41: EUTF indicator 3.8, SLC window, December 2023 .....	62
Figure 42: EUTF indicator 3.10, SLC window, December 2023 .....	63
Figure 43: EUTF indicator 3.11, SLC window, December 2023 .....	64
Figure 44: EUTF indicator 4.1, SLC window, December 2023 .....	65
Figure 45: EUTF indicator 4.1 bis, SLC window, December 2023 .....	66
Figure 46: EUTF indicator 4.2, SLC window, December 2023 .....	67
Figure 47: EUTF indicator 4.3, SLC window, December 2023 .....	68
Figure 48: EUTF indicator 4.6, SLC window, December 2023 .....	69
Figure 49: EUTF indicator 5.1, SLC window, December 2023 .....	70
Figure 50: EUTF indicator 5.2, SLC window, December 2023 .....	71
Figure 51: EUTF indicator 5.3, SLC window, December 2023 .....	72
Figure 52: EUTF indicator 5.4, SLC window, December 2023 .....	73
Figure 53: EUTF indicator 6.1, SLC window, December 2023 .....	74
Figure 54: EUTF indicator 6.2, SLC window, December 2023 .....	75
Figure 55: EUTF indicator 6.3, SLC window, December 2023 .....	76